

Campagne des Amphis de choix : interface étudiants

Points abordés

- Lexique
- Etapes de gestion de la campagne
- Se connecter à SiiMOP Amphis de choix
- Consulter les postes mis au choix
- Faire ses choix
- Priorisation des vœux en fonction d'une campagne
- Voir son affectation

Lexique

Responsable terrain de stage (RTS) : médecin hospitalier qui accueille en stage des étudiants de 2° et 3° cycle. Dans les applications SiiMOP, par souci de clarté dans les applications, un « RTS » renvoie à tous les médecins praticiens et hospitaliers qui sont responsables d'un terrain de stage, sauf dans les cas où l'expression « praticien » est spécifiquement employée pour se référer aux médecins libéraux.

SiiMOP Amphis de choix : l'appli permettant de jouer la campagne des amphis de choix, alimenté par les données du Cockpit Uness.

=> une interface dédiée aux internes : consulter les postes ouverts sur leur subdivision, de simuler des candidatures pour voir leur classement, de candidater sur les postes de leur choix pendant la campagne officielle, de voir le classement de leurs co-internes et de recevoir leur affectation finale à l'issue de la campagne ;

=> une interface dédiée aux ARS : paramétrer une campagne, suivre les choix des internes, accéder aux tableaux des affectations des postes et des internes. NB : l'ARS doit ouvrir les postes et gérer les listes d'appel depuis le Cockpit.

Open Data: référentiel officiel des données de santé. Les données praticiens, RTS et établissements issues de l'open data sont non-modifiables.

Etapes de gestion de la campagne des amphis de choix

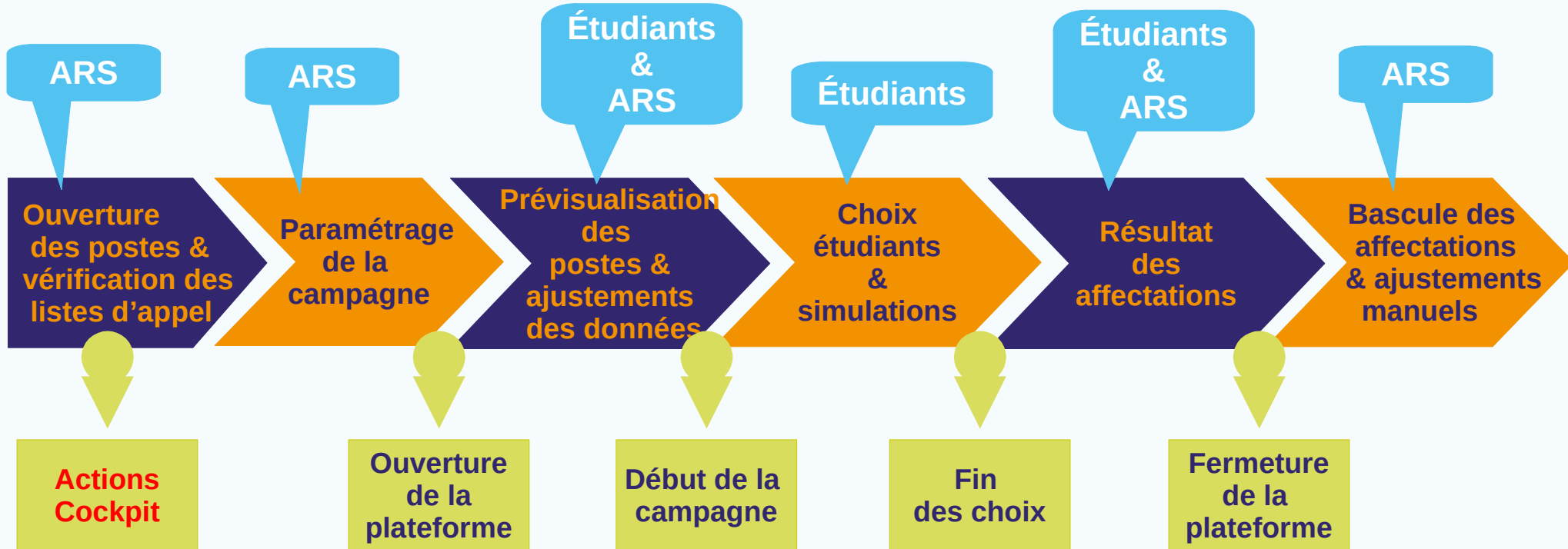

Se connecter à SiiMOP Amphis de choix

Depuis la page d'accueil Cockpit

Connexion à Uness Cockpit depuis le navigateur : **cockpit.uness.fr**

uness cockpit
v2024.10.09.0

Mes informations ▾ Stages 3ème cycle ▾ Personnes et fonctions Groupes ▾ Offre de formati

Environnement UNESS

UNESS Formation Plateforme de formation, cours et activités pédagogiques	UNESS formation 3eme cycle Plateforme de formation pour les étudiants de 3eme cycle des études médicales, cours et activités pédagogiques pour les internes	UNESS Formations Libres Accès libre et sur inscription. Ex : le module de formation TND	SIDES NG Plateforme historique de l'UNESS, accessible pour l'évaluation des stages
LiSA Livret de Suivi des Apprentissages, étudiants de médecine 2e cycle	UNESS Entraînement Banque Nationale Création et passage d'épreuves d'entraînement personnalisées par l'étudiant	UNESS Entraînement Banque d'annales Auto-entraînement des étudiants sur les annales des épreuves numériques facultaires	Uness Portfolio Espace étudiant, gestion de groupes collaboratifs personnels ou institutionnels
UNESS Evaluation STUDIO	UNESS Evaluation PLANIFICATEUR	UNESS Evaluation PLAYER	UNESS Evaluation NOTATION

Université numérique en santé et sport. uness assistance CGU RGD SIIMOP

Depuis la page d'accueil Cockpit (en développement)

- LISA**: uness livret LISA
- UNESS Entraînement Banque Nationale**: uness entraînement Banque nationale. Description: Création et passage d'épreuves d'entraînement personnalisées par étudiant.
- UNESS Entraînement Banque d'Annales**: uness entraînement Banque d'Annales. Description: Auto-entraînement des étudiants sur les Annales des épreuves numériques facultaires.
- Uness Portfolio**: uness portfolio. Description: Espace étudiant, gestion de groupes collaboratifs personnels ou institutionnels.
- UNESS Evaluation PLANIFICATEUR**: uness évaluation planificateur. Description: Pour créer les épreuves numériques.
- UNESS Evaluation PLAYER**: uness évaluation player. Description: Pour le passage des examens par les étudiants.
- UNESS Evaluation NOTATION**: uness évaluation notation. Description: Pour corriger les épreuves et exporter les notes.
- Formation aux ECOS**: Certification nationale Examineur ECOS (CEE). This tile is highlighted by a red callout bubble.
- SiiMOP Agréments**: SiiMOP Agrément. Description: Demande d'agrément pour les responsables terrain de stage.
- SiiMOP Appariement**: SiiMOP Appariement. Description: Campagne d'appariement des docteurs juniors.
- UNESS Assistance**: uness assistance. Description: Pour répondre à vos questions techniques et problèmes rencontrés.

Emplacement de la **tuile SiiMOP Amphis de choix** (à venir)

Depuis la page d'accueil Cockpit (suite)

Page d'accueil SiiMOP Amphis de choix (exemple d'une campagne déjà ouverte).

- Par défaut, l'étudiant arrive sur l'interface de classement des vœux.
- Si la période de choix n'a pas démarré, l'étudiant arrive sur la liste des postes mis au choix.

Par lien direct

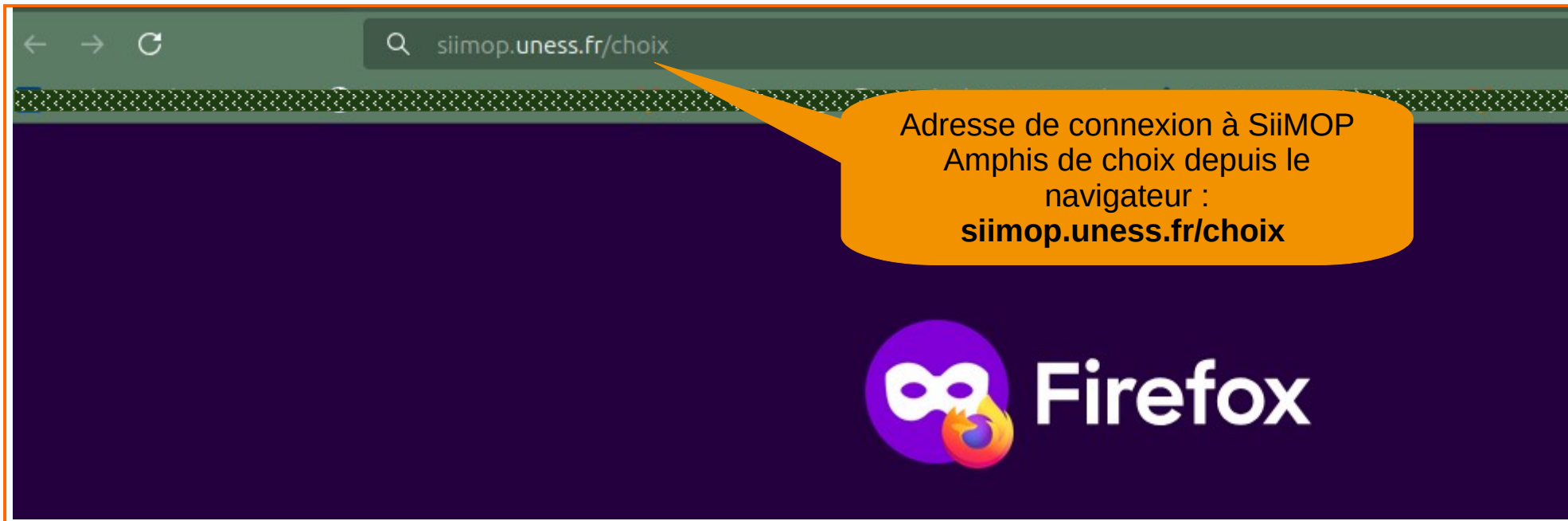

Par lien direct (suite)

SiimOP
Amphis de choix

Isabelle FERNBACH [→]

Autres affectations Vœux à jour 0 / 3 vœux

Campagne: SUBDI NANCY Gériatrie DES - Phase socle - test **Statut:** En cours **Début:** 26 janv. 2025, 00:00:00 **Fin:** 30 janv. 2025, 00:00:00 **Votre classement:** 3 / 3

Postes proposés

Filtres ▾

- n°26**
Terrain MEDECINE GERIATRIQUE AIGUE - VANDOEUVRE LES NANCY CEDEX **Établissement** CHRU NANCY - HOPITAUX DE BRABOIS
Responsable JOLY Laure
- n°24**
Terrain ACCUEIL DES URGENCES / SAMU-SMUR - NANCY CEDEX **Établissement** CHRU NANCY - HOPITAL CENTRAL
Responsable CHOUIHED Tahar

Vos choix

uness Université numérique en santé et sport. **SiimOP** Système d'information des internes Médecine Odontologie CGU

Page d'accueil SiimOP Amphis de choix (exemple d'une campagne déjà ouverte).

- Par défaut, l'étudiant arrive sur l'interface de classement des vœux.
- Si la période de choix n'a pas démarré, l'étudiant arrive sur la liste des postes mis au choix.

Consulter les postes mis au choix

Page de prévisualisation des postes

SiimOP
Amphis de choix

Isabelle FERNBACH

Autres affectations

Campagne: SUBDI NANCY Gériatrie DES - Phase socle - test **Statut:** Non commencée **Début:** 28 janv. 2025, 00:00:00 **Fin:** 30 janv. 2025, 00:00:00 **Votre classement:** 3 / 3

Postes proposés

Filtres ▾

n°26 Terrain MEDECINE GERIATRIQUE AIGUE - VANDOEUVRE LES NANCY CEDEX Responsable JOLY Laure	Établissement CHRU NANCY - HOPITAUX DE BRABOIS
n°24 Terrain ACCUEIL DES URGENCES / SAMU-SMUR - NANCY CEDEX Responsable CHOUIHED Tahar	Établissement CHRU NANCY CENTRAL

uness Université numérique en santé et sport.

SiimOP Système d'information des internes Médecine Odontologie

Informations sur la liste d'appel concernée par la campagne.

Rang de classement de l'étudiant dans sa liste d'appel.

- La période de prévisualisation des postes est définie par l'ARS ; elle précède la période des vœux.
- L'écran est en mode lecture uniquement ; il permet aux internes de vérifier quels postes sont mis au choix et de faire d'éventuels retours à leur administration.

Consultation des postes

SiimOP
Amphis de choix

Isabelle FERNBACH

Autres affectations

Campagne: SUBDI NANCY Gériatrie DES - Phase socle - test Statut: Non commencée Début: 28 janv. 2025, 00:00:00 Fin: 30 janv. 2025, 00:00:00 Votre classement: 3 / 3

Postes proposés

Filtres ^

établissement responsable ville

n°26	Terrain MEDECINE GERIATRIQUE VANDOEUVRE LES NANCY CEDEX Responsable JOLY Laure	Poste N° 26 Terrain N°41000190 MEDECINE GERIATRIQUE AIGUE Infos Agréments
n°24	Terrain ACCUEIL DES URGENCES NANCY CEDEX Responsable CHOUIHED Tahar	Etablissement Responsable CHRU NANCY - HOPITAUX DE BRABOIS JOLY Laure RUE DU MORVAN VANDOEUVRE LES NANCY CEDEX 54511

uness Université numérique en santé et sport.

SiimOP
Système d'information des internes
Médecine
Dentologie

CGU

RGPD SiimOP

Cliquer sur « Filtres » pour voir les postes par établissement, responsable terrain ou ville.

Cliquer sur l'icône pour accéder aux informations sur le poste.

Faire ses choix

Interface de classement des vœux

Bouton de validation des vœux.

Nombre de vœux maximal en fonction de son rang de classement.

Glisser-déposer dans la colonne de droite pour ordonner ses vœux.

SiimOP
Amphis de choix

Isabelle FERNBACH [↔]

Autres affectations | ✓ Vœux à jour | 0 / 3 vœux

Campagne: SUBDI NANCY Gériatrie DES - Phase socle - test | Statut: En cours | Début: 27 janv. 2024 | Fin: 31 janv. 2024 | Progression: 3 / 3

Postes proposés

Filtres ▾

n°26	Terrain MEDICINE GERIATRIQUE AIGUE - VANDOEUVRE LES NANCY CEDEX Responsable JOLY Laure	Établissement CHRU NANCY - HOPITAUX DE BRABOIS	⓪
n°24	Terrain ACCUEIL DES URGENCES / SAMU-SMUR - NANCY CEDEX Responsable CHOUIHED Tahar	Établissement CHRU NANCY - HOPITAL CENTRAL	⓪

Vos choix

Dernière simulation il y a 4 jour(s)

uness Université numérique en santé et sport.

SiimOP Système d'information des internes
Médecine
Odontologie

RGPD SiimOP

Interface de classement des vœux (suite)

Isabelle FERNBACH (→)

Autres affectations Sauvegarder 0 / 5 vœux

Campagne: SUBDI NANCY Gériatrie DES - Phase socle - test Statut: En cours Début: 26 janv. 2025, 00:00:00 Fin: 31 janv. 2025, 00:00:00 Votre classement: 5 / 5

Postes proposés

Filtres ▾

n°26 Terrain MEDECINE GERIATRIQUE AIGUE - VANDOEUVRE LES NANCY CEDEX Etablissement CHRU NANCY - HOPITAUX DE BRABOIS
Responsable JOLY Laure
Affectation simulée : BOUVATTIER Jean

Etudiant 2

Vos choix

Dernière simulation il y a 27 minute(s)

Dans cet exemple, l'étudiant 1 a deux postes au choix, dont un déjà affecté en simulation à l'étudiant 2.

Autres affectations Sauvegarder 2 / 5 vœux

Campagne: SUBDI NANCY Gériatrie DES - Phase socle - test Statut: En cours Début: 26 janv. 2025, 00:00:00 Fin: 31 janv. 2025, 00:00:00 Votre classement: 5 / 5

Postes proposés

Filtres ▾

1 Classer les postes proposés par ordre de préférence dans la colonne de droite.

Vos choix

Dernière simulation il y a 31 minute(s)

1 n°24 Terrain ACCUEIL DES URGENCES / SAMU-SMUR - NANCY CEDEX Etablissement CHRU NANCY - HOPITAL CENTRAL
Responsable CHOUIHED Tahar

2 n°26 Terrain MEDECINE GERIATRIQUE AIGUE - VANDOEUVRE LES NANCY CEDEX Etablissement CHRU NANCY - HOPITAUX DE BRABOIS
Responsable JOLY Laure
Affectation simulée : BOUVATTIER Jean

Enregistrer ses choix.

2

Interface de classement des vœux (suite)

Autres affectations Vœux à jour 2 / 5 vœux

Campagne: SUBDI NANCY Gériatrie DES - Phase socle - test Statut: En cours Début: 26 janv. 2025, 00:00:00 Fin: 31 janv. 2025, 00:00:00 Votre classement: 5 / 5

Postes proposés Filtres

Vos choix Dernière simulation il y a 0 minute(s)

1 n°24 Terrain ACCUEIL DES URGENCES / SAMU-SMUR - NANCY CEDEX Établissement CHRU NANCY - HOPITAL CENTRAL
Responsable CHOUIHED Tahar
Affectation simulée : FERNBACH Isabelle

2 n°26 Terrain MEDECINE GERIATRIQUE AIGUE - VANDOEUVRE LES NANCY CEDEX Établissement CHRU NANCY - HOPITAUX DE BRABOIS
Responsable JOLY Laure
Affectation simulée : BOUVATTIER Jean

L'étudiant 1 obtient son affectation simulée sur le poste 24.

Priorisation des vœux en fonction du classement

Cliquer pour visualiser le classement de ses co-internes.

Autres affectations | Vœux à jour | 1 / 4 vœux

Campagne: SUBDI STRASBOURG Allergologie DES - Phase appro Statut: En cours Début: 29 janv. 2025, 00:00:00 Fin: 31 janv. 2025, 00:00:00 Votre classement: 4 / 4

Postes proposés

Filtres ▾

n°1 Terrain Biologie médicale - Virologie - Balbec Responsable Martin Leon	<input type="checkbox"/> couplé 3 mois en virologie, 3 mois en Biologie médicale	Établissement CLINIQUE DES ACACIAS
n°1, 2, 3 Terrain - Perpette les O. Responsable Gauthier Marthe		Établissement CLINIQUE DES ACACIAS
n°6 Terrain Biologie médicale - Virologie - Balbec Responsable Martin Leon	Indications Immunologie	Établissement CLINIQUE DES ACACIAS
n°7 Terrain Biologie médicale - Thiercelieux Responsable Pasteur Louis		Établissement CENTRE MEDICAL AÏE DES OURS

Vos choix

Dernière simulation il y a 0 minute(s)

1	n°5 Terrain Biologie médicale - Virologie - Balbec Responsable Martin Leon Affectation simulée : FERNBACH	Établissement CLINIQUE DES ACACIAS
---	--	------------------------------------

L'étudiant 1 est affecté sur l'unique poste de son choix.

Priorisation des vœux en fonction du classement (suite)

Cliquer pour visualiser le classement de ses co-internes.

Postes proposés

Filters

n°1 Terrain Biologie médicale - Virologie - Balbec 3 mois en virologie, 3 mois en Biologie médicale Responsable Martin Leon Établissement CLINIQUE DES ACACIAS

n°1, 2, 3 Terrain - Perpette les O. Responsable Gauthier Marthe Établissement CLINIQUE DES ACACIAS

n°6 Indications Immunologie Terrain Biologie médicale - Virologie - Balbec Responsable Martin Leon

n°7 Terrain Biologie médicale - Thiercelieux Responsable Pasteur Louis

Vos choix

Dernière simulation il y a 23 minute(s)

n°5 Terrain Biologie médicale - Virologie - Balbec Responsable Martin Leon Affectation simulée : BOUVATTIER Jean Établissement CLINIQUE DES ACACIAS

L'étudiant 1 perd son affectation car l'étudiant 2 est mieux classé et vient de se positionner sur le poste.

Une alerte mail est envoyée à l'étudiant qui a perdu tous ses vœux, pour l'inviter à candidater sur d'autres postes.

Priorisation des vœux en fonction du classement (suite)

Cliquer pour retourner sur la page de classement des vœux.

Rang	Nom	Prénom	Etat	Etablissement	Terrain	RTS	Numéro poste	Descriptif pos
1	Neutron	Jimmy	Sans candidature					
2	Boulard	Thierry	Sans candidature					
3	BOUVATTIER	Jean	Affectation simulée	CLINIQUE DES ACACIAS	Biologie médicale - Virologie	Martin Leon	5	
4	FERNBACH		Sans affectation simulée					

At the bottom of the table, there is a pagination control showing '1-4 sur 4' and a dropdown menu set to '100'.

Le tableau affiche l'affectation simulée des internes.

L'étudiant 1 (rang 3) est moins bien classé que l'étudiant 2 (rang 4).

Voir son affectation

Affichage de l'affectation de l'étudiant

Cliquer pour consulter les affectations de ses co-internes.

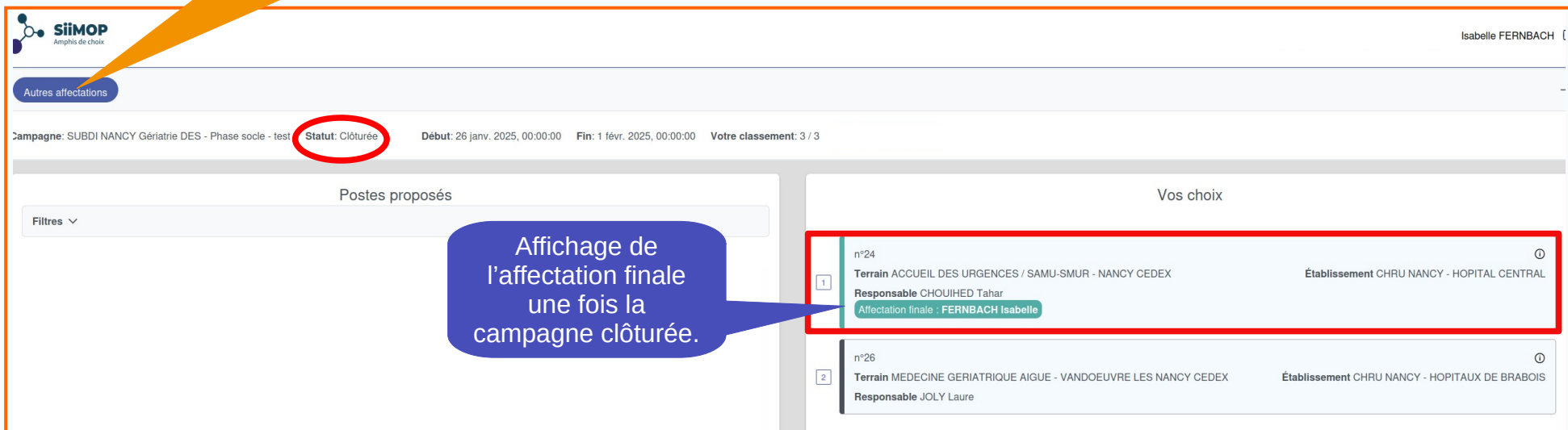

SiiMOP
Amphis de choix

Isabelle FERNBACH (

Autres affectations

Campagne: SUBDI NANCY Gériatrie DES - Phase socle - test **Statut: Clôturée** Début: 26 janv. 2025, 00:00:00 Fin: 1 févr. 2025, 00:00:00 Votre classement: 3 / 3

Postes proposés

Filtres ▾

Vos choix

1	n°24 Terrain ACCUEIL DES URGENCES / SAMU-SMUR - NANCY CEDEX Responsable CHOUIHED Tahar Affectation finale - FERNBACH Isabelle	Établissement CHRU NANCY - HOPITAL CENTRAL
2	n°26 Terrain MEDECINE GERIATRIQUE AIGUE - VANDOEUVRE LES NANCY CEDEX Responsable JOLY Laure	Établissement CHRU NANCY - HOPITAUX DE BRABOIS

Affichage de l'affectation finale une fois la campagne clôturée.

Affichage des affectations des co-internes

Cliquer pour retourner sur la page de classement des vœux.

Classement des vœux

Campagne: SUBDI NANCY Gériatrie DES - Phase socle - test Statut: Clôturée Début: 26 janv. 2025, 00:00:00 Fin: 1 févr. 2025, 00:00:00 Votre classement: 3 / 3

Filtrer les colonnes

Rang	Nom	Prénom	Etat	Etablissement	Terrain	RTS	Numéro poste	Descriptif poste
1	[Image]	Florian Gaston Ternier	Sans candidature finale					
2	[Image]	Johanna	Sans candidature finale					
3	FERNBACH	Isabelle	Affectation finale	CHRU NANCY - HOPITAL CENTRAL	ACCUEIL DES URGENCES / SAMU-SMUR	CHOUIHED Tahar	24	

1-3 sur 3 << < 1 > >> 100

Informations sur le poste.

Un seul étudiant affecté.

Merci de votre
attention.