

Arrêté ARS Occitanie n° 2024 – 6142

Portant détermination des zones caractérisées par une offre de soins insuffisante ou par des difficultés dans l'accès aux soins et des zones dans lesquelles le niveau de l'offre de soins est particulièrement élevé pour la profession de sage femme

Le Directeur général de l'Agence Régionale de Santé Occitanie

- Vu** le code de la santé publique et notamment ses articles L.1434-4 et R.1434-41 ;
- Vu** le code de la sécurité sociale, notamment ses articles L.162-9 et L.162-14-1 ;
- Vu** le code général des collectivités territoriales, notamment son article L.1511-8 ;
- Vu** la loi n° 2023-1268 du 27 décembre 2023 visant à améliorer l'accès aux soins par l'engagement territorial des professionnels ;
- Vu** le décret n° 2017-632 du 25 avril 2017 relatif aux conditions de détermination des zones caractérisées par une offre de soins insuffisante ou par des difficultés dans l'accès aux soins ou dans lesquelles le niveau de l'offre est particulièrement élevé ;
- Vu** le décret du 20 avril 2022 portant nomination de Monsieur Didier Jaffre en qualité de Directeur Général de l'Agence Régionale de Santé Occitanie ;
- Vu** l'arrêté du 23 août 2023 publié au journal officiel le 25 août 2023, portant approbation de l'avenant n°7 à la convention nationale organisant les rapports entre les sages femmes libérales et l'assurance maladie conclue le 11 octobre 2007 ;
- Vu** la convention nationale des sages femmes conclue le 11 octobre 2007 et publiée au journal officiel du 10 décembre 2007, organisant les rapports entre les sages femmes libérales et l'assurance maladie ;
- Vu** l'arrêté du 26 mars 2024 modifiant l'arrêté du 17 octobre 2019 relatif à la méthodologie applicable à la profession de sage-femme pour la détermination des zones prévues au 1o de l'article L. 1434-4 du code de la santé publique ;
- Vu** la décision ARS Occitanie N°2023-3696 du 26 juillet 2023 publié au RAA Occitanie du 1er août 2023 portant délégation de signature du Directeur Général de l'Agence Régionale de Santé Occitanie et les décisions modificatives N°2023-5933 du 28 novembre 2023 publiée au RAA Occitanie du 1er décembre 2023, N°2024-0569 du 22 février 2024 publiée au RAA Occitanie du 28 février 2024, N° 2024-4139 du 13 juillet 2024 publié au RAA Occitanie du 19 juillet 2024 ;
- Vu** la concertation avec l'Union Régionale des Professionnels de Santé (URPS) des sages femmes d'Occitanie en date du 17 juin 2024 et l'avis favorable en date du 22 août 2024 ;
- Vu** l'avis de la commission paritaire régionale des sages femmes en date du 28 juin 2024 ;
- Vu** la concertation avec le Conseil Territorial de Santé de l'Ariège (09) en date du 24 septembre 2024 ;
- Vu** la concertation avec le Conseil Territorial de Santé de l'Aude (11) en date du 4 octobre 2024 ;
- Vu** la concertation avec le Conseil Territorial de Santé de l'Aveyron (12) en date du 3 octobre 2024 ;

Vu la concertation avec le Conseil Territorial de Santé du Gard (30) en date du 17 septembre 2024 ;

Vu la concertation avec le Conseil Territorial de Santé de la Haute-Garonne (31) en date du 12 septembre 2024 ;

Vu la concertation avec le Conseil Territorial de Santé du Gers (32) en date du 20 septembre 2024 ;

Vu la concertation avec le Conseil Territorial de Santé de l'Hérault (34) en date du 3 octobre 2024 ;

Vu la concertation avec le Conseil Territorial de Santé du Lot (46) en date du 25 septembre 2024 ;

Vu la concertation avec le Conseil Territorial de Santé de la Lozère (48) en date du 9 septembre 2024 ;

Vu la concertation avec le Conseil Territorial de Santé des Hautes-Pyrénées (65) en date du 24 septembre 2024 ;

Vu la concertation avec le Conseil Territorial de Santé des Pyrénées-Orientales (66) en date du 2 octobre 2024 ;

Vu la concertation avec le Conseil Territorial de Santé du Tarn (81) en date du 24 septembre 2024 ;

Vu la concertation avec le Conseil Territorial de Santé de Tarn et Garonne (82) en date du 12 septembre 2024 ;

Vu l'avis de la conférence régionale de la santé et de l'autonomie Occitanie en date du 16 octobre 2024 ;

CONSIDERANT les conclusions de la concertation régionale avec l'Union Régionale des Professionnels de Santé (URPS) des sages femmes d'Occitanie et les concertations départementales avec les Conseils Territoriaux de Santé (CTS) des 13 départements d'Occitanie ;

CONSIDERANT les avis de la Commission Paritaire Régionale (CPR) des sages femmes du 28 juin 2024 et de la Conférence Régionale de Santé et de l'Autonomie (CRSA) du 16 octobre 2024 de l'Occitanie ;

ARRÊTE

ARTICLE 1^{er} : L'arrêté ARS Occitanie n° 2020-2579 portant détermination des zones caractérisées par une offre insuffisante ou par des difficultés dans l'accès aux soins concernant la profession de sage femme, est abrogé.

ARTICLE 2 : Les zones déterminées par le présent arrêté sont réparties en quatre catégories :

- « zones très sous dotées » dans lesquelles l'APL le plus faible ;
- « zones sous dotées »
- « zones intermédiaires »
- « zones très-dotées »
- « zones sur-dotées » avec l'APL le plus élevé

La cartographie du zonage des sages-femmes pour la région Occitanie, figure en annexe 1 du présent arrêté.

La liste des départements, des communes, leur rattachement à un bassin de vie pseudo-canton et leur classement dans le zonage, figurent en annexe 2 du présent arrêté.

ARTICLE 3 : Le présent arrêté prend effet à compter de sa publication au recueil des actes administratifs de la préfecture de la région Occitanie.

ARTICLE 4 : Le présent arrêté peut faire l'objet, dans un délai de deux mois à compter de sa notification ou de sa publication au recueil des actes administratifs :

- d'un recours gracieux auprès du Directeur Général de l'Agence Régionale de Santé Occitanie ;
- d'un recours hiérarchique auprès du Ministre du Travail, de la Santé et des Solidarités ;
- d'un recours contentieux devant le tribunal administratif territorialement compétent, qui peut être saisi par l'application informatique « Télérecours citoyens » accessible par le site internet www.telerecours.fr.

ARTICLE 5 : Le Directeur du Premier Recours de l'Agence Régionale de Santé Occitanie est chargé de l'exécution du présent arrêté, qui sera publié au recueil des actes administratifs de la préfecture de la région Occitanie.

Fait à Montpellier, le 22/10/2024

Pour le Directeur Général
de l'Agence Régionale de Santé Occitanie
et par délégation,
Le Directeur du Premier Recours



Pascal DURAND

ANNEXE 1

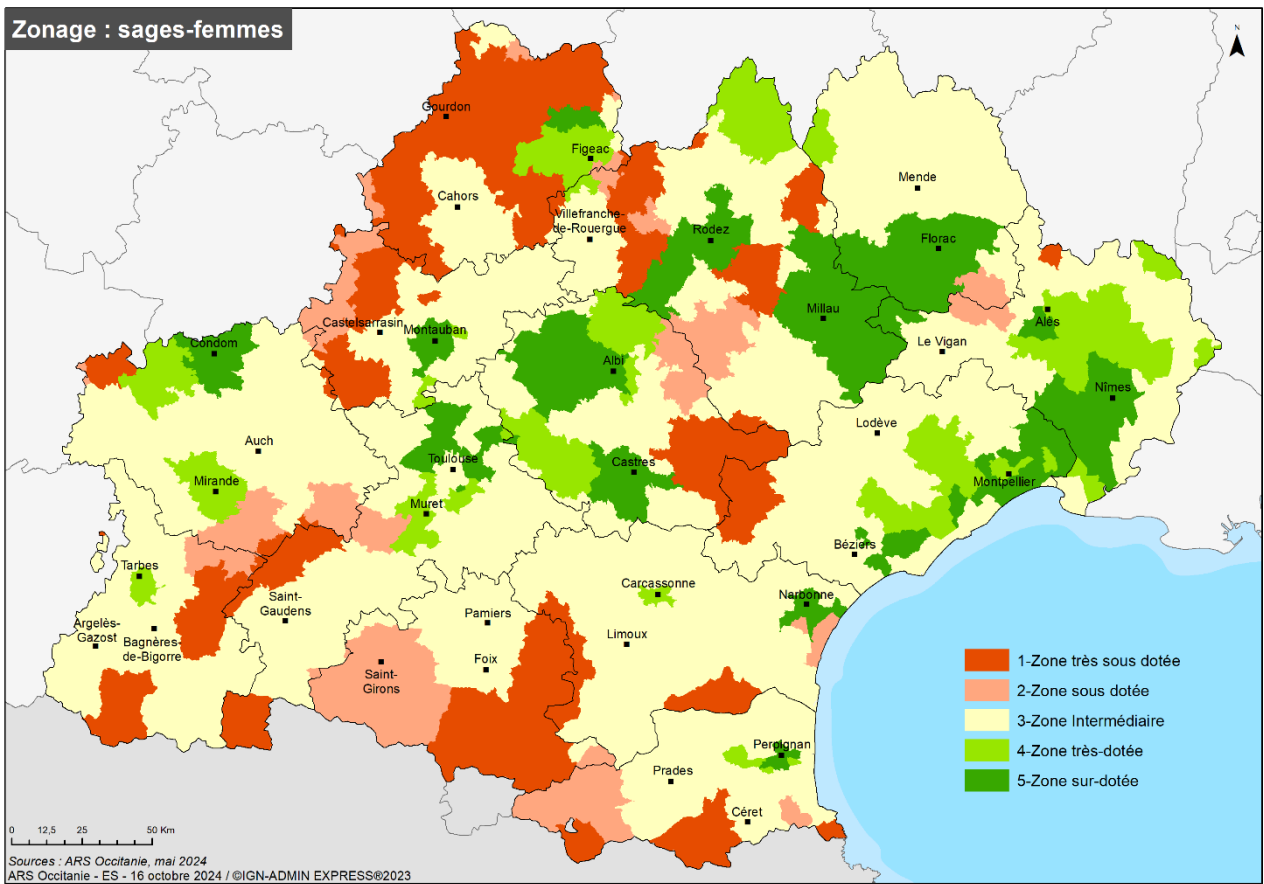

ANNEXE 2

Code du département d'attribution du BVCV (zonage)	Libellé du département d'attribution du BVCV (zonage)	Code du département administratif de la commune	Libellé du département administratif de la commune	Libellé du bassin de vie ou du pseudo-canton	Code INSEE de la commune	Libellé de la commune	Classement du BVCV selon le cadre national (Avenant 4 APL 2022)
48	LOZERE	07	Ardèche	Langogne	07018	Astet	3-Zone Intermédiaire
30	GARD	07	Ardèche	Barjac	07033	Bessas	3-Zone Intermédiaire
48	LOZERE	07	Ardèche	Langogne	07038	Borne	3-Zone Intermédiaire
48	LOZERE	07	Ardèche	Langogne	07047	Cellier-du-Luc	3-Zone Intermédiaire
48	LOZERE	07	Ardèche	Langogne	07071	Coucouron	3-Zone Intermédiaire
48	LOZERE	07	Ardèche	Langogne	07075	Cros-de-Géorand	3-Zone Intermédiaire
48	LOZERE	07	Ardèche	Langogne	07105	Issanlas	3-Zone Intermédiaire
48	LOZERE	07	Ardèche	Langogne	07106	Issarlès	3-Zone Intermédiaire
30	GARD	07	Ardèche	Barjac	07113	Labastide-de-Virac	3-Zone Intermédiaire
48	LOZERE	07	Ardèche	Langogne	07121	Lachapelle-Grailhouse	3-Zone Intermédiaire
48	LOZERE	07	Ardèche	Langogne	07130	Lanarce	3-Zone Intermédiaire
48	LOZERE	07	Ardèche	Langogne	07136	Laveyrune	3-Zone Intermédiaire
48	LOZERE	07	Ardèche	Langogne	07137	Lavillatte	3-Zone Intermédiaire
48	LOZERE	07	Ardèche	Langogne	07026	Le Béage	3-Zone Intermédiaire
48	LOZERE	07	Ardèche	Langogne	07119	Le Lac-d'Issarlès	3-Zone Intermédiaire
48	LOZERE	07	Ardèche	Langogne	07175	Le Plagnal	3-Zone Intermédiaire
48	LOZERE	07	Ardèche	Langogne	07142	Lespéron	3-Zone Intermédiaire
30	GARD	07	Ardèche	Bessèges	07148	Malbosc	1-Zone très sous dotée
48	LOZERE	07	Ardèche	Langogne	07154	Mazan-l'Abbaye	3-Zone Intermédiaire
30	GARD	07	Ardèche	Barjac	07168	Orgnac-l'Aven	3-Zone Intermédiaire
48	LOZERE	07	Ardèche	Langogne	07203	Sagnes-et-Goudoulet	3-Zone Intermédiaire
48	LOZERE	07	Ardèche	Langogne	07206	Saint-Alban-en-Montagne	3-Zone Intermédiaire
48	LOZERE	07	Ardèche	Langogne	07224	Saint-Cirgues-en-Montagne	3-Zone Intermédiaire
48	LOZERE	07	Ardèche	Langogne	07235	Sainte-Eulalie	3-Zone Intermédiaire
48	LOZERE	07	Ardèche	Langogne	07232	Saint-Étienne-de-Lugdarès	3-Zone Intermédiaire
30	GARD	07	Ardèche	Pont-Saint-Esprit	07259	Saint-Just-d'Ardèche	4-Zone très-dotée
48	LOZERE	07	Ardèche	Langogne	07262	Saint-Laurent-les-Bains-Laval-d'Aurelle	3-Zone Intermédiaire
30	GARD	07	Ardèche	Pont-Saint-Esprit	07268	Saint-Martin-d'Ardèche	4-Zone très-dotée
48	LOZERE	07	Ardèche	Langogne	07326	Usclades-et-Rieutord	3-Zone Intermédiaire
30	GARD	07	Ardèche	Barjac	07328	Vagnas	3-Zone Intermédiaire
31	HAUTE-GARONNE	09	Ariège	Carbonne	09001	Aigues-Juntes	3-Zone Intermédiaire
09	ARIEGE	09	Ariège	Lavelanet	09002	Aigues-Vives	1-Zone très sous dotée
09	ARIEGE	09	Ariège	Tarascon-sur-Ariège	09004	Albiès	1-Zone très sous dotée
09	ARIEGE	09	Ariège	Saint-Girons	09005	Aleu	2-Zone sous dotée

Code du département d'attribution du BVCV (zonage)	Libellé du département d'attribution du BVCV (zonage)	Code du département administratif de la commune	Libellé du département administratif de la commune	Libellé du bassin de vie ou du pseudo-canton	Code INSEE de la commune	Libellé de la commune	Classement du BVCV selon le cadre national (Avenant 4 APL 2022)
09	ARIEGE	09	Ariège	Tarascon-sur-Ariège	09006	Alliat	1-Zone très sous dotée
09	ARIEGE	09	Ariège	Foix	09007	Allières	3-Zone Intermédiaire
09	ARIEGE	09	Ariège	Saint-Girons	09008	Alos	2-Zone sous dotée
09	ARIEGE	09	Ariège	Foix	09009	Alzen	3-Zone Intermédiaire
09	ARIEGE	09	Ariège	Saint-Girons	09011	Antras	2-Zone sous dotée
09	ARIEGE	09	Ariège	Tarascon-sur-Ariège	09012	Appy	1-Zone très sous dotée
09	ARIEGE	09	Ariège	Foix	09013	Arabaux	3-Zone Intermédiaire
09	ARIEGE	09	Ariège	Saint-Girons	09014	Argein	2-Zone sous dotée
09	ARIEGE	09	Ariège	Tarascon-sur-Ariège	09015	Arignac	1-Zone très sous dotée
09	ARIEGE	09	Ariège	Tarascon-sur-Ariège	09016	Arnave	1-Zone très sous dotée
09	ARIEGE	09	Ariège	Saint-Girons	09017	Arrien-en-Bethmale	2-Zone sous dotée
09	ARIEGE	09	Ariège	Saint-Girons	09018	Arrout	2-Zone sous dotée
09	ARIEGE	09	Ariège	Pamiers	09019	Artigat	3-Zone Intermédiaire
66	PYRENEES-ORIENTALES	09	Ariège	Font-Romeu-Odeillo-Via	09020	Artigues	2-Zone sous dotée
09	ARIEGE	09	Ariège	Pamiers	09021	Artix	3-Zone Intermédiaire
09	ARIEGE	09	Ariège	Pamiers	09022	Arvigna	3-Zone Intermédiaire
09	ARIEGE	09	Ariège	Tarascon-sur-Ariège	09023	Ascou	1-Zone très sous dotée
09	ARIEGE	09	Ariège	Tarascon-sur-Ariège	09024	Aston	1-Zone très sous dotée
09	ARIEGE	09	Ariège	Saint-Girons	09025	Aucazein	2-Zone sous dotée
09	ARIEGE	09	Ariège	Saint-Girons	09026	Audressein	2-Zone sous dotée
09	ARIEGE	09	Ariège	Saint-Girons	09027	Augirein	2-Zone sous dotée
09	ARIEGE	09	Ariège	Tarascon-sur-Ariège	09296	Aulos-Sinsat	1-Zone très sous dotée
09	ARIEGE	09	Ariège	Saint-Girons	09029	Aulus-les-Bains	2-Zone sous dotée
09	ARIEGE	09	Ariège	Tarascon-sur-Ariège	09030	Auzat	1-Zone très sous dotée
09	ARIEGE	09	Ariège	Tarascon-sur-Ariège	09031	Axiat	1-Zone très sous dotée
09	ARIEGE	09	Ariège	Tarascon-sur-Ariège	09032	Ax-les-Thermes	1-Zone très sous dotée
09	ARIEGE	09	Ariège	Saint-Girons	09033	Bagert	2-Zone sous dotée
09	ARIEGE	09	Ariège	Saint-Girons	09034	Balacet	2-Zone sous dotée
09	ARIEGE	09	Ariège	Saint-Girons	09035	Balaguères	2-Zone sous dotée
09	ARIEGE	09	Ariège	Saint-Girons	09037	Barjac	2-Zone sous dotée
09	ARIEGE	09	Ariège	Foix	09044	Baulou	3-Zone Intermédiaire
09	ARIEGE	09	Ariège	Tarascon-sur-Ariège	09045	Bédeilhac-et-Aynat	1-Zone très sous dotée
09	ARIEGE	09	Ariège	Saint-Girons	09046	Bédeille	2-Zone sous dotée
09	ARIEGE	09	Ariège	Lavelanet	09047	Bélesta	1-Zone très sous dotée
09	ARIEGE	09	Ariège	Lavelanet	09048	Belloc	1-Zone très sous dotée
09	ARIEGE	09	Ariège	Foix	09049	Bénac	3-Zone Intermédiaire

Code du département d'attribution du BVCV (zonage)	Libellé du département d'attribution du BVCV (zonage)	Code du département administratif de la commune	Libellé du département administratif de la commune	Libellé du bassin de vie ou du pseudo-canton	Code INSEE de la commune	Libellé de la commune	Classement du BVCV selon le cadre national (Avenant 4 APL 2022)
09	ARIEGE	09	Ariège	Pamiers	09050	Benagues	3-Zone Intermédiaire
09	ARIEGE	09	Ariège	Lavelanet	09051	Bénaix	1-Zone très sous dotée
09	ARIEGE	09	Ariège	Mirepoix	09052	Besset	1-Zone très sous dotée
09	ARIEGE	09	Ariège	Tarascon-sur-Ariège	09053	Bestiac	1-Zone très sous dotée
31	HAUTE-GARONNE	09	Ariège	Salies-du-Salat	09054	Betchat	3-Zone Intermédiaire
09	ARIEGE	09	Ariège	Saint-Girons	09055	Bethmale	2-Zone sous dotée
09	ARIEGE	09	Ariège	Pamiers	09056	Bézac	3-Zone Intermédiaire
09	ARIEGE	09	Ariège	Saint-Girons	09057	Biert	2-Zone sous dotée
09	ARIEGE	09	Ariège	Tarascon-sur-Ariège	09058	Bompas	1-Zone très sous dotée
09	ARIEGE	09	Ariège	Saint-Girons	09059	Bonac-Irazein	2-Zone sous dotée
09	ARIEGE	09	Ariège	Pamiers	09060	Bonnac	3-Zone Intermédiaire
09	ARIEGE	09	Ariège	Saint-Girons	09062	Bordes-Uchentein	2-Zone sous dotée
09	ARIEGE	09	Ariège	Tarascon-sur-Ariège	09064	Bouan	1-Zone très sous dotée
09	ARIEGE	09	Ariège	Saint-Girons	09065	Boussenac	2-Zone sous dotée
09	ARIEGE	09	Ariège	Foix	09066	Brassac	3-Zone Intermédiaire
09	ARIEGE	09	Ariège	Saverdun	09067	Brie	3-Zone Intermédiaire
09	ARIEGE	09	Ariège	Foix	09068	Burret	3-Zone Intermédiaire
09	ARIEGE	09	Ariège	Saint-Girons	09069	Buzan	2-Zone sous dotée
09	ARIEGE	09	Ariège	Foix	09071	Cadarcet	3-Zone Intermédiaire
09	ARIEGE	09	Ariège	Pamiers	09072	Calzan	3-Zone Intermédiaire
09	ARIEGE	09	Ariège	Saint-Girons	09073	Camarade	2-Zone sous dotée
09	ARIEGE	09	Ariège	Lavelanet	09074	Camon	1-Zone très sous dotée
31	HAUTE-GARONNE	09	Ariège	Carbonne	09075	Campagne-sur-Arize	3-Zone Intermédiaire
09	ARIEGE	09	Ariège	Saverdun	09076	Canté	3-Zone Intermédiaire
09	ARIEGE	09	Ariège	Tarascon-sur-Ariège	09077	Capoulet-et-Junac	1-Zone très sous dotée
66	PYRENEES-ORIENTALES	09	Ariège	Font-Romeu-Odeillo-Via	09078	Carcanières	2-Zone sous dotée
09	ARIEGE	09	Ariège	Lézat-sur-Lèze	09079	Carla-Bayle	3-Zone Intermédiaire
09	ARIEGE	09	Ariège	Lavelanet	09080	Carla-de-Roquefort	1-Zone très sous dotée
09	ARIEGE	09	Ariège	Saint-Girons	09082	Castelnau-Durban	2-Zone sous dotée
09	ARIEGE	09	Ariège	Pamiers	09083	Castéras	3-Zone Intermédiaire
31	HAUTE-GARONNE	09	Ariège	Carbonne	09084	Castex	3-Zone Intermédiaire
09	ARIEGE	09	Ariège	Saint-Girons	09085	Castillon-en-Couserans	2-Zone sous dotée
09	ARIEGE	09	Ariège	Saint-Girons	09086	Caumont	2-Zone sous dotée
09	ARIEGE	09	Ariège	Tarascon-sur-Ariège	09087	Caussou	1-Zone très sous dotée
09	ARIEGE	09	Ariège	Tarascon-sur-Ariège	09088	Caychax	1-Zone très sous dotée
09	ARIEGE	09	Ariège	Mirepoix	09089	Cazals-des-Baylès	1-Zone très sous dotée

Code du département d'attribution du BVCV (zonage)	Libellé du département d'attribution du BVCV (zonage)	Code du département administratif de la commune	Libellé du département administratif de la commune	Libellé du bassin de vie ou du pseudo-canton	Code INSEE de la commune	Libellé de la commune	Classement du BVCV selon le cadre national (Avenant 4 APL 2022)
09	ARIEGE	09	Ariège	Pamiers	09090	Cazaux	3-Zone Intermédiaire
09	ARIEGE	09	Ariège	Saint-Girons	09091	Cazavet	2-Zone sous dotée
09	ARIEGE	09	Ariège	Tarascon-sur-Ariège	09092	Cazenave-Serres-et-Allens	1-Zone très sous dotée
09	ARIEGE	09	Ariège	Foix	09093	Celles	3-Zone Intermédiaire
31	HAUTE-GARONNE	09	Ariège	Salies-du-Salat	09094	Cérizols	3-Zone Intermédiaire
09	ARIEGE	09	Ariège	Saint-Girons	09095	Cescau	2-Zone sous dotée
09	ARIEGE	09	Ariège	Tarascon-sur-Ariège	09096	Château-Verdun	1-Zone très sous dotée
09	ARIEGE	09	Ariège	Saint-Girons	09097	Clermont	2-Zone sous dotée
09	ARIEGE	09	Ariège	Saint-Girons	09098	Contrazy	2-Zone sous dotée
09	ARIEGE	09	Ariège	Foix	09099	Cos	3-Zone Intermédiaire
09	ARIEGE	09	Ariège	Saint-Girons	09100	Couflens	2-Zone sous dotée
09	ARIEGE	09	Ariège	Pamiers	09101	Coussa	3-Zone Intermédiaire
09	ARIEGE	09	Ariège	Mirepoix	09102	Coutens	1-Zone très sous dotée
09	ARIEGE	09	Ariège	Pamiers	09103	Crampagna	3-Zone Intermédiaire
09	ARIEGE	09	Ariège	Pamiers	09104	Dalou	3-Zone Intermédiaire
31	HAUTE-GARONNE	09	Ariège	Carbonne	09105	Daumazan-sur-Arize	3-Zone Intermédiaire
09	ARIEGE	09	Ariège	Lavelanet	09106	Dreuilhe	1-Zone très sous dotée
09	ARIEGE	09	Ariège	Mirepoix	09107	Dun	1-Zone très sous dotée
09	ARIEGE	09	Ariège	Saint-Girons	09108	Durban-sur-Arize	2-Zone sous dotée
09	ARIEGE	09	Ariège	Lézat-sur-Lèze	09109	Durfort	3-Zone Intermédiaire
09	ARIEGE	09	Ariège	Saint-Girons	09110	Encourtiech	2-Zone sous dotée
09	ARIEGE	09	Ariège	Saint-Girons	09111	Engomer	2-Zone sous dotée
09	ARIEGE	09	Ariège	Saint-Girons	09113	Ercé	2-Zone sous dotée
09	ARIEGE	09	Ariège	Saint-Girons	09114	Erp	2-Zone sous dotée
09	ARIEGE	09	Ariège	Lavelanet	09115	Esclagne	1-Zone très sous dotée
09	ARIEGE	09	Ariège	Pamiers	09116	Escosse	3-Zone Intermédiaire
09	ARIEGE	09	Ariège	Saverdun	09117	Esplas	3-Zone Intermédiaire
09	ARIEGE	09	Ariège	Saint-Girons	09118	Esplas-de-Sérou	2-Zone sous dotée
09	ARIEGE	09	Ariège	Saint-Girons	09119	Eycheil	2-Zone sous dotée
31	HAUTE-GARONNE	09	Ariège	Cazères	09120	Fabas	3-Zone Intermédiaire
09	ARIEGE	09	Ariège	Foix	09121	Ferrières-sur-Ariège	3-Zone Intermédiaire
09	ARIEGE	09	Ariège	Foix	09122	Foix	3-Zone Intermédiaire
31	HAUTE-GARONNE	09	Ariège	Carbonne	09123	Fomex	3-Zone Intermédiaire
09	ARIEGE	09	Ariège	Lavelanet	09125	Fougax-et-Barrineuf	1-Zone très sous dotée
09	ARIEGE	09	Ariège	Lavelanet	09126	Freychenet	1-Zone très sous dotée
31	HAUTE-GARONNE	09	Ariège	Carbonne	09127	Gabre	3-Zone Intermédiaire

Code du département d'attribution du BVCV (zonage)	Libellé du département d'attribution du BVCV (zonage)	Code du département administratif de la commune	Libellé du département administratif de la commune	Libellé du bassin de vie ou du pseudo-canton	Code INSEE de la commune	Libellé de la commune	Classement du BVCV selon le cadre national (Avenant 4 APL 2022)
09	ARIEGE	09	Ariège	Saint-Girons	09128	Gajan	2-Zone sous dotée
09	ARIEGE	09	Ariège	Saint-Girons	09129	Galey	2-Zone sous dotée
09	ARIEGE	09	Ariège	Foix	09130	Ganac	3-Zone Intermédiaire
09	ARIEGE	09	Ariège	Tarascon-sur-Ariège	09131	Garanou	1-Zone très sous dotée
09	ARIEGE	09	Ariège	Mazères	09132	Gaudiès	3-Zone Intermédiaire
09	ARIEGE	09	Ariège	Tarascon-sur-Ariège	09133	Génat	1-Zone très sous dotée
09	ARIEGE	09	Ariège	Tarascon-sur-Ariège	09134	Gestiès	1-Zone très sous dotée
09	ARIEGE	09	Ariège	Tarascon-sur-Ariège	09136	Gourbit	1-Zone très sous dotée
09	ARIEGE	09	Ariège	Pamiers	09137	Gudas	3-Zone Intermédiaire
09	ARIEGE	09	Ariège	Tarascon-sur-Ariège	09140	Ignaux	1-Zone très sous dotée
09	ARIEGE	09	Ariège	Lavelanet	09142	Ilhat	1-Zone très sous dotée
09	ARIEGE	09	Ariège	Saint-Girons	09141	Illartain	2-Zone sous dotée
09	ARIEGE	09	Ariège	Tarascon-sur-Ariège	09143	Illier-et-Laramade	1-Zone très sous dotée
09	ARIEGE	09	Ariège	Saverdun	09146	Justiniac	3-Zone Intermédiaire
31	HAUTE-GARONNE	09	Ariège	Carbonne	09038	La Bastide-de-Besplas	3-Zone Intermédiaire
09	ARIEGE	09	Ariège	Mirepoix	09039	La Bastide-de-Bousignac	1-Zone très sous dotée
09	ARIEGE	09	Ariège	Pamiers	09040	La Bastide-de-Lordat	3-Zone Intermédiaire
09	ARIEGE	09	Ariège	Foix	09042	La Bastide-de-Sérou	3-Zone Intermédiaire
31	HAUTE-GARONNE	09	Ariège	Salies-du-Salat	09041	La Bastide-du-Salat	3-Zone Intermédiaire
09	ARIEGE	09	Ariège	Lavelanet	09043	La Bastide-sur-l'Hers	1-Zone très sous dotée
09	ARIEGE	09	Ariège	Pamiers	09312	La Tour-du-Crieu	3-Zone Intermédiaire
09	ARIEGE	09	Ariège	Saverdun	09147	Labatut	3-Zone Intermédiaire
09	ARIEGE	09	Ariège	Saint-Girons	09148	Lacave	2-Zone sous dotée
09	ARIEGE	09	Ariège	Saint-Girons	09149	Lacourt	2-Zone sous dotée
09	ARIEGE	09	Ariège	Mirepoix	09150	Lagarde	1-Zone très sous dotée
09	ARIEGE	09	Ariège	Lavelanet	09003	L'Aiguillon	1-Zone très sous dotée
09	ARIEGE	09	Ariège	Pamiers	09151	Lanoux	3-Zone Intermédiaire
09	ARIEGE	09	Ariège	Tarascon-sur-Ariège	09152	Lapège	1-Zone très sous dotée
09	ARIEGE	09	Ariège	Pamiers	09153	Lapenne	3-Zone Intermédiaire
09	ARIEGE	09	Ariège	Foix	09154	Larbont	3-Zone Intermédiaire
09	ARIEGE	09	Ariège	Tarascon-sur-Ariège	09155	Larcac	1-Zone très sous dotée
09	ARIEGE	09	Ariège	Tarascon-sur-Ariège	09156	Larnat	1-Zone très sous dotée
09	ARIEGE	09	Ariège	Lavelanet	09157	Laroque-d'Olmes	1-Zone très sous dotée
09	ARIEGE	09	Ariège	Saint-Girons	09158	Lasserre	2-Zone sous dotée
09	ARIEGE	09	Ariège	Tarascon-sur-Ariège	09159	Lassur	1-Zone très sous dotée
09	ARIEGE	09	Ariège	Lavelanet	09160	Lavelanet	1-Zone très sous dotée

Code du département d'attribution du BVCV (zonage)	Libellé du département d'attribution du BVCV (zonage)	Code du département administratif de la commune	Libellé du département administratif de la commune	Libellé du bassin de vie ou du pseudo-canton	Code INSEE de la commune	Libellé de la commune	Classement du BVCV selon le cadre national (Avenant 4 APL 2022)
09	ARIEGE	09	Ariège	Foix	09063	Le Bosc	3-Zone Intermédiaire
09	ARIEGE	09	Ariège	Pamiers	09081	Le Carlarret	3-Zone Intermédiaire
09	ARIEGE	09	Ariège	Lézat-sur-Lèze	09124	Le Fossat	3-Zone Intermédiaire
31	HAUTE-GARONNE	09	Ariège	Carbonne	09181	Le Mas-d'Azil	3-Zone Intermédiaire
09	ARIEGE	09	Ariège	Lavelanet	09229	Le Peyrat	1-Zone très sous dotée
66	PYRENEES-ORIENTALES	09	Ariège	Font-Romeu-Odeillo-Via	09230	Le Pla	2-Zone sous dotée
09	ARIEGE	09	Ariège	Saint-Girons	09231	Le Port	2-Zone sous dotée
66	PYRENEES-ORIENTALES	09	Ariège	Font-Romeu-Odeillo-Via	09237	Le Puch	2-Zone sous dotée
09	ARIEGE	09	Ariège	Pamiers	09331	Le Vernet	3-Zone Intermédiaire
09	ARIEGE	09	Ariège	Lavelanet	09161	Léran	1-Zone très sous dotée
09	ARIEGE	09	Ariège	Tarascon-sur-Ariège	09162	Lercoul	1-Zone très sous dotée
31	HAUTE-GARONNE	09	Ariège	Carbonne	09061	Les Bordes-sur-Arize	3-Zone Intermédiaire
09	ARIEGE	09	Ariège	Tarascon-sur-Ariège	09070	Les Cabannes	1-Zone très sous dotée
09	ARIEGE	09	Ariège	Pamiers	09145	Les Issards	3-Zone Intermédiaire
09	ARIEGE	09	Ariège	Pamiers	09238	Les Pujols	3-Zone Intermédiaire
09	ARIEGE	09	Ariège	Pamiers	09163	Lescousse	3-Zone Intermédiaire
09	ARIEGE	09	Ariège	Saint-Girons	09164	Lescure	2-Zone sous dotée
09	ARIEGE	09	Ariège	Lavelanet	09165	Lesparrou	1-Zone très sous dotée
09	ARIEGE	09	Ariège	Lavelanet	09166	Leychert	1-Zone très sous dotée
09	ARIEGE	09	Ariège	Lézat-sur-Lèze	09167	Lézat-sur-Lèze	3-Zone Intermédiaire
09	ARIEGE	09	Ariège	Foix	09138	L'Herm	3-Zone Intermédiaire
09	ARIEGE	09	Ariège	Tarascon-sur-Ariège	09139	L'Hospitalet-près-l'Andorre	1-Zone très sous dotée
09	ARIEGE	09	Ariège	Lavelanet	09168	Lieurac	1-Zone très sous dotée
09	ARIEGE	09	Ariège	Lavelanet	09169	Limbrassac	1-Zone très sous dotée
31	HAUTE-GARONNE	09	Ariège	Auterive	09170	Lissac	3-Zone Intermédiaire
09	ARIEGE	09	Ariège	Tarascon-sur-Ariège	09171	Lordat	1-Zone très sous dotée
09	ARIEGE	09	Ariège	Saint-Girons	09289	Lorp-Sentaraille	2-Zone sous dotée
31	HAUTE-GARONNE	09	Ariège	Carbonne	09172	Loubaut	3-Zone Intermédiaire
09	ARIEGE	09	Ariège	Pamiers	09173	Loubens	3-Zone Intermédiaire
09	ARIEGE	09	Ariège	Pamiers	09174	Loubières	3-Zone Intermédiaire
09	ARIEGE	09	Ariège	Pamiers	09175	Ludiès	3-Zone Intermédiaire
09	ARIEGE	09	Ariège	Tarascon-sur-Ariège	09176	Luzenac	1-Zone très sous dotée
09	ARIEGE	09	Ariège	Pamiers	09177	Madière	3-Zone Intermédiaire
09	ARIEGE	09	Ariège	Mirepoix	09178	Malegoude	1-Zone très sous dotée
09	ARIEGE	09	Ariège	Pamiers	09179	Malléon	3-Zone Intermédiaire
09	ARIEGE	09	Ariège	Mirepoix	09180	Manses	1-Zone très sous dotée

Code du département d'attribution du BVCV (zonage)	Libellé du département d'attribution du BVCV (zonage)	Code du département administratif de la commune	Libellé du département administratif de la commune	Libellé du bassin de vie ou du pseudo-canton	Code INSEE de la commune	Libellé de la commune	Classement du BVCV selon le cadre national (Avenant 4 APL 2022)
09	ARIEGE	09	Ariège	Saint-Girons	09182	Massat	2-Zone sous dotée
09	ARIEGE	09	Ariège	Saint-Girons	09183	Mauvezin-de-Prat	2-Zone sous dotée
09	ARIEGE	09	Ariège	Saint-Girons	09184	Mauvezin-de-Sainte-Croix	2-Zone sous dotée
09	ARIEGE	09	Ariège	Mazères	09185	Mazères	3-Zone Intermédiaire
31	HAUTE-GARONNE	09	Ariège	Carbonne	09186	Méras	3-Zone Intermédiaire
09	ARIEGE	09	Ariège	Saint-Girons	09187	Mercenac	2-Zone sous dotée
09	ARIEGE	09	Ariège	Tarascon-sur-Ariège	09188	Mercus-Garrabet	1-Zone très sous dotée
09	ARIEGE	09	Ariège	Tarascon-sur-Ariège	09189	Mérens-les-Vals	1-Zone très sous dotée
09	ARIEGE	09	Ariège	Saint-Girons	09190	Mérigon	2-Zone sous dotée
09	ARIEGE	09	Ariège	Tarascon-sur-Ariège	09192	Miglos	1-Zone très sous dotée
11	AUDE	09	Ariège	Quillan	09193	Mijanès	3-Zone Intermédiaire
09	ARIEGE	09	Ariège	Mirepoix	09194	Mirepoix	1-Zone très sous dotée
09	ARIEGE	09	Ariège	Pamiers	09195	Monesple	3-Zone Intermédiaire
09	ARIEGE	09	Ariège	Foix	09196	Montagne	3-Zone Intermédiaire
09	ARIEGE	09	Ariège	Tarascon-sur-Ariège	09197	Montaillou	1-Zone très sous dotée
09	ARIEGE	09	Ariège	Saint-Girons	09198	Montardit	2-Zone sous dotée
09	ARIEGE	09	Ariège	Pamiers	09199	Montaut	3-Zone Intermédiaire
09	ARIEGE	09	Ariège	Lavelanet	09200	Montbel	1-Zone très sous dotée
09	ARIEGE	09	Ariège	Saint-Girons	09201	Montégut-en-Couserans	2-Zone sous dotée
09	ARIEGE	09	Ariège	Pamiers	09202	Montégut-Plantaurel	3-Zone Intermédiaire
09	ARIEGE	09	Ariège	Foix	09203	Montels	3-Zone Intermédiaire
09	ARIEGE	09	Ariège	Saint-Girons	09204	Montesquieu-Avantès	2-Zone sous dotée
31	HAUTE-GARONNE	09	Ariège	Carbonne	09205	Montfa	3-Zone Intermédiaire
09	ARIEGE	09	Ariège	Lavelanet	09206	Montferrier	1-Zone très sous dotée
09	ARIEGE	09	Ariège	Foix	09207	Montgailhard	3-Zone Intermédiaire
09	ARIEGE	09	Ariège	Saint-Girons	09208	Montgauch	2-Zone sous dotée
09	ARIEGE	09	Ariège	Saint-Girons	09209	Montjoie-en-Couserans	2-Zone sous dotée
09	ARIEGE	09	Ariège	Foix	09210	Montoulieu	3-Zone Intermédiaire
09	ARIEGE	09	Ariège	Lavelanet	09211	Montségur	1-Zone très sous dotée
09	ARIEGE	09	Ariège	Saint-Girons	09212	Montseron	2-Zone sous dotée
09	ARIEGE	09	Ariège	Mirepoix	09213	Moulin-Neuf	1-Zone très sous dotée
09	ARIEGE	09	Ariège	Saint-Girons	09214	Moulis	2-Zone sous dotée
09	ARIEGE	09	Ariège	Lavelanet	09215	Nalzen	1-Zone très sous dotée
09	ARIEGE	09	Ariège	Foix	09216	Nescus	3-Zone Intermédiaire
09	ARIEGE	09	Ariège	Tarascon-sur-Ariège	09217	Niaux	1-Zone très sous dotée
09	ARIEGE	09	Ariège	Tarascon-sur-Ariège	09218	Orgeix	1-Zone très sous dotée

Code du département d'attribution du BVCV (zonage)	Libellé du département d'attribution du BVCV (zonage)	Code du département administratif de la commune	Libellé du département administratif de la commune	Libellé du bassin de vie ou du pseudo-canton	Code INSEE de la commune	Libellé de la commune	Classement du BVCV selon le cadre national (Avenant 4 APL 2022)
09	ARIEGE	09	Ariège	Saint-Girons	09219	Orgibet	2-Zone sous dotée
09	ARIEGE	09	Ariège	Tarascon-sur-Ariège	09220	Orlu	1-Zone très sous dotée
09	ARIEGE	09	Ariège	Tarascon-sur-Ariège	09221	Ornolac-Ussat-les-Bains	1-Zone très sous dotée
09	ARIEGE	09	Ariège	Tarascon-sur-Ariège	09222	Orus	1-Zone très sous dotée
09	ARIEGE	09	Ariège	Saint-Girons	09223	Oust	2-Zone sous dotée
09	ARIEGE	09	Ariège	Pamiers	09224	Pailhès	3-Zone Intermédiaire
09	ARIEGE	09	Ariège	Pamiers	09225	Pamiers	3-Zone Intermédiaire
09	ARIEGE	09	Ariège	Tarascon-sur-Ariège	09226	Pech	1-Zone très sous dotée
09	ARIEGE	09	Ariège	Lavelanet	09227	Pérelle	1-Zone très sous dotée
09	ARIEGE	09	Ariège	Tarascon-sur-Ariège	09228	Perles-et-Castelet	1-Zone très sous dotée
09	ARIEGE	09	Ariège	Tarascon-sur-Ariège	09232	Prades	1-Zone très sous dotée
09	ARIEGE	09	Ariège	Lavelanet	09233	Pradettes	1-Zone très sous dotée
09	ARIEGE	09	Ariège	Foix	09234	Pradières	3-Zone Intermédiaire
09	ARIEGE	09	Ariège	Saint-Girons	09235	Prat-Bonrepaux	2-Zone sous dotée
09	ARIEGE	09	Ariège	Foix	09236	Prayols	3-Zone Intermédiaire
66	PYRENEES-ORIENTALES	09	Ariège	Font-Romeu-Odeillo-Via	09239	Quérigut	2-Zone sous dotée
09	ARIEGE	09	Ariège	Tarascon-sur-Ariège	09240	Quié	1-Zone très sous dotée
09	ARIEGE	09	Ariège	Tarascon-sur-Ariège	09241	Rabat-les-Trois-Seigneurs	1-Zone très sous dotée
09	ARIEGE	09	Ariège	Lavelanet	09242	Raissac	1-Zone très sous dotée
09	ARIEGE	09	Ariège	Lavelanet	09243	Régat	1-Zone très sous dotée
09	ARIEGE	09	Ariège	Pamiers	09244	Rieucros	3-Zone Intermédiaire
09	ARIEGE	09	Ariège	Pamiers	09245	Rieux-de-Pelleport	3-Zone Intermédiaire
09	ARIEGE	09	Ariège	Saint-Girons	09246	Rimont	2-Zone sous dotée
09	ARIEGE	09	Ariège	Saint-Girons	09247	Rivèrenert	2-Zone sous dotée
09	ARIEGE	09	Ariège	Lavelanet	09249	Roquefixade	1-Zone très sous dotée
09	ARIEGE	09	Ariège	Lavelanet	09250	Roquefort-les-Cascades	1-Zone très sous dotée
09	ARIEGE	09	Ariège	Mirepoix	09251	Roumengoux	1-Zone très sous dotée
11	AUDE	09	Ariège	Quillan	09252	Rouze	3-Zone Intermédiaire
31	HAUTE-GARONNE	09	Ariège	Carbonne	09253	Sabarat	3-Zone Intermédiaire
09	ARIEGE	09	Ariège	Pamiers	09254	Saint-Amadou	3-Zone Intermédiaire
09	ARIEGE	09	Ariège	Pamiers	09256	Saint-Bauzeil	3-Zone Intermédiaire
31	HAUTE-GARONNE	09	Ariège	Cazères	09257	Sainte-Croix-Volvestre	3-Zone Intermédiaire
09	ARIEGE	09	Ariège	Mirepoix	09260	Sainte-Foi	1-Zone très sous dotée
09	ARIEGE	09	Ariège	Lézat-sur-Lèze	09342	Sainte-Suzanne	3-Zone Intermédiaire
09	ARIEGE	09	Ariège	Pamiers	09258	Saint-Félix-de-Rieutord	3-Zone Intermédiaire
09	ARIEGE	09	Ariège	Pamiers	09259	Saint-Félix-de-Tournefort	3-Zone Intermédiaire

Code du département d'attribution du BVCV (zonage)	Libellé du département d'attribution du BVCV (zonage)	Code du département administratif de la commune	Libellé du département administratif de la commune	Libellé du bassin de vie ou du pseudo-canton	Code INSEE de la commune	Libellé de la commune	Classement du BVCV selon le cadre national (Avenant 4 APL 2022)
09	ARIEGE	09	Ariège	Saint-Girons	09261	Saint-Girons	2-Zone sous dotée
09	ARIEGE	09	Ariège	Lavelanet	09262	Saint-Jean-d'Aigues-Vives	1-Zone très sous dotée
09	ARIEGE	09	Ariège	Pamiers	09264	Saint-Jean-de-Verges	3-Zone Intermédiaire
09	ARIEGE	09	Ariège	Saint-Girons	09263	Saint-Jean-du-Castillonnais	2-Zone sous dotée
09	ARIEGE	09	Ariège	Pamiers	09265	Saint-Jean-du-Falga	3-Zone Intermédiaire
09	ARIEGE	09	Ariège	Mirepoix	09266	Saint-Julien-de-Gras-Capou	1-Zone très sous dotée
09	ARIEGE	09	Ariège	Saint-Girons	09267	Saint-Lary	2-Zone sous dotée
09	ARIEGE	09	Ariège	Saint-Girons	09268	Saint-Lizier	2-Zone sous dotée
09	ARIEGE	09	Ariège	Foix	09269	Saint-Martin-de-Caralp	3-Zone Intermédiaire
09	ARIEGE	09	Ariège	Pamiers	09270	Saint-Martin-d'Oydes	3-Zone Intermédiaire
09	ARIEGE	09	Ariège	Pamiers	09271	Saint-Michel	3-Zone Intermédiaire
09	ARIEGE	09	Ariège	Foix	09272	Saint-Paul-de-Jarrat	3-Zone Intermédiaire
09	ARIEGE	09	Ariège	Foix	09273	Saint-Pierre-de-Rivière	3-Zone Intermédiaire
09	ARIEGE	09	Ariège	Mirepoix	09274	Saint-Quentin-la-Tour	1-Zone très sous dotée
31	HAUTE-GARONNE	09	Ariège	Auterive	09275	Saint-Quirc	3-Zone Intermédiaire
09	ARIEGE	09	Ariège	Pamiers	09276	Saint-Victor-Rouzaud	3-Zone Intermédiaire
09	ARIEGE	09	Ariège	Lézat-sur-Lèze	09277	Saint-Ybars	3-Zone Intermédiaire
09	ARIEGE	09	Ariège	Saint-Girons	09279	Salsein	2-Zone sous dotée
09	ARIEGE	09	Ariège	Tarascon-sur-Ariège	09280	Saurat	1-Zone très sous dotée
09	ARIEGE	09	Ariège	Lavelanet	09281	Sautel	1-Zone très sous dotée
09	ARIEGE	09	Ariège	Saverdun	09282	Saverdun	3-Zone Intermédiaire
09	ARIEGE	09	Ariège	Tarascon-sur-Ariège	09283	Savignac-les-Ormeaux	1-Zone très sous dotée
09	ARIEGE	09	Ariège	Pamiers	09284	Ségura	3-Zone Intermédiaire
09	ARIEGE	09	Ariège	Saint-Girons	09285	Seix	2-Zone sous dotée
09	ARIEGE	09	Ariège	Tarascon-sur-Ariège	09287	Senconac	1-Zone très sous dotée
09	ARIEGE	09	Ariège	Saint-Girons	09290	Sentein	2-Zone sous dotée
09	ARIEGE	09	Ariège	Foix	09292	Sentenac-de-Sérou	3-Zone Intermédiaire
09	ARIEGE	09	Ariège	Saint-Girons	09291	Sentenac-d'Oust	2-Zone sous dotée
09	ARIEGE	09	Ariège	Foix	09293	Serres-sur-Arget	3-Zone Intermédiaire
09	ARIEGE	09	Ariège	Lézat-sur-Lèze	09294	Sieuras	3-Zone Intermédiaire
09	ARIEGE	09	Ariège	Tarascon-sur-Ariège	09295	Siguer	1-Zone très sous dotée
09	ARIEGE	09	Ariège	Saint-Girons	09297	Sor	2-Zone sous dotée
09	ARIEGE	09	Ariège	Tarascon-sur-Ariège	09298	Sorgeat	1-Zone très sous dotée
09	ARIEGE	09	Ariège	Saint-Girons	09299	Soueix-Rogalle	2-Zone sous dotée
09	ARIEGE	09	Ariège	Foix	09300	Soula	3-Zone Intermédiaire
09	ARIEGE	09	Ariège	Saint-Girons	09301	Soulan	2-Zone sous dotée

Code du département d'attribution du BVCV (zonage)	Libellé du département d'attribution du BVCV (zonage)	Code du département administratif de la commune	Libellé du département administratif de la commune	Libellé du bassin de vie ou du pseudo-canton	Code INSEE de la commune	Libellé de la commune	Classement du BVCV selon le cadre national (Avenant 4 APL 2022)
09	ARIEGE	09	Ariège	Tarascon-sur-Ariège	09303	Surba	1-Zone très sous dotée
09	ARIEGE	09	Ariège	Foix	09304	Suzan	3-Zone Intermédiaire
09	ARIEGE	09	Ariège	Lavelanet	09305	Tabre	1-Zone très sous dotée
09	ARIEGE	09	Ariège	Tarascon-sur-Ariège	09306	Tarascon-sur-Ariège	1-Zone très sous dotée
09	ARIEGE	09	Ariège	Saint-Girons	09307	Taurignan-Castet	2-Zone sous dotée
09	ARIEGE	09	Ariège	Saint-Girons	09308	Taurignan-Vieux	2-Zone sous dotée
09	ARIEGE	09	Ariège	Mirepoix	09309	Teilhet	1-Zone très sous dotée
31	HAUTE-GARONNE	09	Ariège	Carbonne	09310	Thouars-sur-Arize	3-Zone Intermédiaire
09	ARIEGE	09	Ariège	Tarascon-sur-Ariège	09311	Tignac	1-Zone très sous dotée
09	ARIEGE	09	Ariège	Saint-Girons	09313	Tourtouse	2-Zone sous dotée
09	ARIEGE	09	Ariège	Mirepoix	09314	Tourtrol	1-Zone très sous dotée
09	ARIEGE	09	Ariège	Pamiers	09315	Trémoulet	3-Zone Intermédiaire
09	ARIEGE	09	Ariège	Lavelanet	09316	Troye-d'Ariège	1-Zone très sous dotée
09	ARIEGE	09	Ariège	Tarascon-sur-Ariège	09318	Unac	1-Zone très sous dotée
09	ARIEGE	09	Ariège	Pamiers	09319	Unzent	3-Zone Intermédiaire
09	ARIEGE	09	Ariège	Tarascon-sur-Ariège	09320	Urs	1-Zone très sous dotée
09	ARIEGE	09	Ariège	Tarascon-sur-Ariège	09321	Ussat	1-Zone très sous dotée
09	ARIEGE	09	Ariège	Saint-Girons	09322	Ustou	2-Zone sous dotée
09	ARIEGE	09	Ariège	Tarascon-sur-Ariège	09334	Val-de-Sos	1-Zone très sous dotée
09	ARIEGE	09	Ariège	Pamiers	09323	Vals	3-Zone Intermédiaire
09	ARIEGE	09	Ariège	Pamiers	09324	Varilhes	3-Zone Intermédiaire
09	ARIEGE	09	Ariège	Tarascon-sur-Ariège	09325	Vaychis	1-Zone très sous dotée
09	ARIEGE	09	Ariège	Tarascon-sur-Ariège	09326	Vèbre	1-Zone très sous dotée
09	ARIEGE	09	Ariège	Pamiers	09327	Ventenac	3-Zone Intermédiaire
09	ARIEGE	09	Ariège	Tarascon-sur-Ariège	09328	Verdun	1-Zone très sous dotée
09	ARIEGE	09	Ariège	Foix	09329	Vernajoul	3-Zone Intermédiaire
09	ARIEGE	09	Ariège	Tarascon-sur-Ariège	09330	Vernaux	1-Zone très sous dotée
09	ARIEGE	09	Ariège	Pamiers	09332	Verniolle	3-Zone Intermédiaire
09	ARIEGE	09	Ariège	Saint-Girons	09335	Villeneuve	2-Zone sous dotée
09	ARIEGE	09	Ariège	Lavelanet	09336	Villeneuve-d'Olmes	1-Zone très sous dotée
09	ARIEGE	09	Ariège	Lézat-sur-Lèze	09338	Villeneuve-du-Latou	3-Zone Intermédiaire
09	ARIEGE	09	Ariège	Pamiers	09339	Villeneuve-du-Paréage	3-Zone Intermédiaire
09	ARIEGE	09	Ariège	Pamiers	09340	Vira	3-Zone Intermédiaire
09	ARIEGE	09	Ariège	Mirepoix	09341	Viviès	1-Zone très sous dotée
11	AUDE	11	Aude	Lézignan-Corbières	11001	Aigues-Vives	3-Zone Intermédiaire
11	AUDE	11	Aude	Castelnaudary	11002	Airoux	3-Zone Intermédiaire

Code du département d'attribution du BVCV (zonage)	Libellé du département d'attribution du BVCV (zonage)	Code du département administratif de la commune	Libellé du département administratif de la commune	Libellé du bassin de vie ou du pseudo-canton	Code INSEE de la commune	Libellé de la commune	Classement du BVCV selon le cadre national (Avenant 4 APL 2022)
11	AUDE	11	Aude	Limoux	11003	Ajac	3-Zone Intermédiaire
11	AUDE	11	Aude	Limoux	11004	Alaigne	3-Zone Intermédiaire
11	AUDE	11	Aude	Carcassonne-3	11005	Alairac	3-Zone Intermédiaire
11	AUDE	11	Aude	Sigean	11006	Albas	3-Zone Intermédiaire
11	AUDE	11	Aude	Quillan	11007	Albières	3-Zone Intermédiaire
11	AUDE	11	Aude	Limoux	11008	Alet-les-Bains	3-Zone Intermédiaire
11	AUDE	11	Aude	Bram	11009	Alzonne	3-Zone Intermédiaire
11	AUDE	11	Aude	Quillan	11010	Antugnac	3-Zone Intermédiaire
11	AUDE	11	Aude	Vallée de l'Orbiel	11011	Aragon	3-Zone Intermédiaire
11	AUDE	11	Aude	Sud-Minervois	11012	Argeliers	3-Zone Intermédiaire
11	AUDE	11	Aude	Lézignan-Corbières	11013	Argens-Minervois	3-Zone Intermédiaire
11	AUDE	11	Aude	Basses Plaines de l'Aude	11014	Armissan	3-Zone Intermédiaire
11	AUDE	11	Aude	Quillan	11015	Arques	3-Zone Intermédiaire
11	AUDE	11	Aude	Lézignan-Corbières	11016	Arquettes-en-Val	3-Zone Intermédiaire
11	AUDE	11	Aude	Quillan	11017	Artigues	3-Zone Intermédiaire
11	AUDE	11	Aude	Malepère à la Montagne Noire	11018	Arzens	3-Zone Intermédiaire
11	AUDE	11	Aude	Quillan	11019	Aunat	3-Zone Intermédiaire
11	AUDE	11	Aude	Quillan	11020	Auriac	3-Zone Intermédiaire
11	AUDE	11	Aude	Quillan	11021	Axat	3-Zone Intermédiaire
34	HERAULT	11	Aude	Olonzac	11022	Azille	3-Zone Intermédiaire
11	AUDE	11	Aude	Trèbes	11023	Badens	3-Zone Intermédiaire
11	AUDE	11	Aude	Narbonne-2	11024	Bages	2-Zone sous dotée
11	AUDE	11	Aude	Haut-Minervois	11025	Bagnoles	3-Zone Intermédiaire
11	AUDE	11	Aude	Castelnaudary	11026	Baraigne	3-Zone Intermédiaire
11	AUDE	11	Aude	Lézignan-Corbières	11027	Barbaira	3-Zone Intermédiaire
09	ARIEGE	11	Aude	Lavelanet	11028	Belcaire	1-Zone très sous dotée
11	AUDE	11	Aude	Limoux	11029	Belcastel-et-Buc	3-Zone Intermédiaire
31	HAUTE-GARONNE	11	Aude	Villefranche-de-Lauragais	11030	Belflou	3-Zone Intermédiaire
11	AUDE	11	Aude	Quillan	11031	Belfort-sur-Rebenty	3-Zone Intermédiaire
11	AUDE	11	Aude	Limoux	11032	Bellegarde-du-Razès	3-Zone Intermédiaire
09	ARIEGE	11	Aude	Mazères	11033	Belpech	3-Zone Intermédiaire
11	AUDE	11	Aude	Limoux	11034	Belvèze-du-Razès	3-Zone Intermédiaire
11	AUDE	11	Aude	Quillan	11035	Belvianes-et-Cavirac	3-Zone Intermédiaire
11	AUDE	11	Aude	Quillan	11036	Belvis	3-Zone Intermédiaire
11	AUDE	11	Aude	Montagne d'Alaric	11037	Berriac	3-Zone Intermédiaire
11	AUDE	11	Aude	Quillan	11038	Bessède-de-Sault	3-Zone Intermédiaire

Code du département d'attribution du BVCV (zonage)	Libellé du département d'attribution du BVCV (zonage)	Code du département administratif de la commune	Libellé du département administratif de la commune	Libellé du bassin de vie ou du pseudo-canton	Code INSEE de la commune	Libellé de la commune	Classement du BVCV selon le cadre national (Avenant 4 APL 2022)
11	AUDE	11	Aude	Narbonne-1	11040	Bizanet	3-Zone Intermédiaire
11	AUDE	11	Aude	Sud-Minervois	11041	Bize-Minervois	3-Zone Intermédiaire
11	AUDE	11	Aude	Lézignan-Corbières	11042	Blomac	3-Zone Intermédiaire
11	AUDE	11	Aude	Trèbes	11043	Bouilhonnac	3-Zone Intermédiaire
11	AUDE	11	Aude	Quillan	11044	Bouisse	3-Zone Intermédiaire
11	AUDE	11	Aude	Limoux	11045	Bouriège	3-Zone Intermédiaire
11	AUDE	11	Aude	Limoux	11046	Bourigeole	3-Zone Intermédiaire
11	AUDE	11	Aude	Lézignan-Corbières	11048	Boutenac	3-Zone Intermédiaire
11	AUDE	11	Aude	Bram	11049	Bram	3-Zone Intermédiaire
11	AUDE	11	Aude	Bram	11051	Brézilhac	3-Zone Intermédiaire
11	AUDE	11	Aude	Malepère à la Montagne Noire	11052	Brousses-et-Villaret	3-Zone Intermédiaire
11	AUDE	11	Aude	Limoux	11053	Brugairolles	3-Zone Intermédiaire
11	AUDE	11	Aude	Quillan	11055	Bugarach	3-Zone Intermédiaire
11	AUDE	11	Aude	Haut-Minervois	11056	Cabrespine	3-Zone Intermédiaire
09	ARIEGE	11	Aude	Mazères	11057	Cahuzac	3-Zone Intermédiaire
11	AUDE	11	Aude	Limoux	11058	Cailhau	3-Zone Intermédiaire
11	AUDE	11	Aude	Limoux	11059	Cailhavel	3-Zone Intermédiaire
11	AUDE	11	Aude	Quillan	11060	Cailla	3-Zone Intermédiaire
11	AUDE	11	Aude	Limoux	11061	Cambieure	3-Zone Intermédiaire
11	AUDE	11	Aude	Quillan	11062	Campagna-de-Sault	3-Zone Intermédiaire
11	AUDE	11	Aude	Quillan	11063	Campagne-sur-Aude	3-Zone Intermédiaire
11	AUDE	11	Aude	Lézignan-Corbières	11064	Camplong-d'Aude	3-Zone Intermédiaire
11	AUDE	11	Aude	Haute-Vallée de l'Aude	11065	Camps-sur-l'Agly	1-Zone très sous dotée
09	ARIEGE	11	Aude	Lavelanet	11066	Camurac	1-Zone très sous dotée
11	AUDE	11	Aude	Lézignan-Corbières	11067	Canet	3-Zone Intermédiaire
11	AUDE	11	Aude	Lézignan-Corbières	11068	Capendu	3-Zone Intermédiaire
11	AUDE	11	Aude	Carcassonne	11069	Carcassonne	4-Zone très-dotée
11	AUDE	11	Aude	Bram	11070	Carlipa	3-Zone Intermédiaire
11	AUDE	11	Aude	Sigean	11071	Cascastel-des-Corbières	3-Zone Intermédiaire
11	AUDE	11	Aude	Quillan	11073	Cassaignes	3-Zone Intermédiaire
81	TARN	11	Aude	Mazamet	11075	Castans	3-Zone Intermédiaire
11	AUDE	11	Aude	Castelnaudary	11076	Castelnaudary	3-Zone Intermédiaire
34	HERAULT	11	Aude	Olonzac	11077	Castelnaud-d'Aude	3-Zone Intermédiaire
11	AUDE	11	Aude	Limoux	11078	Castelreng	3-Zone Intermédiaire
11	AUDE	11	Aude	Vallée de l'Orbiel	11079	Caudebronde	3-Zone Intermédiaire
11	AUDE	11	Aude	Haut-Minervois	11081	Caunes-Minervois	3-Zone Intermédiaire

Code du département d'attribution du BVCV (zonage)	Libellé du département d'attribution du BVCV (zonage)	Code du département administratif de la commune	Libellé du département administratif de la commune	Libellé du bassin de vie ou du pseudo-canton	Code INSEE de la commune	Libellé de la commune	Classement du BVCV selon le cadre national (Avenant 4 APL 2022)
11	AUDE	11	Aude	Lézignan-Corbières	11083	Caunettes-en-Val	3-Zone Intermédiaire
11	AUDE	11	Aude	Limoux	11082	Caunette-sur-Lauquet	3-Zone Intermédiaire
11	AUDE	11	Aude	Malepère à la Montagne Noire	11084	Caux-et-Sauzens	3-Zone Intermédiaire
11	AUDE	11	Aude	Carcassonne-2	11085	Cavanac	3-Zone Intermédiaire
66	PYRENEES-ORIENTALES	11	Aude	Saint-Laurent-de-la-Salanque	11086	Caves	3-Zone Intermédiaire
11	AUDE	11	Aude	Bram	11087	Cazalrenoux	3-Zone Intermédiaire
11	AUDE	11	Aude	Carcassonne-2	11088	Cazilhac	3-Zone Intermédiaire
11	AUDE	11	Aude	Bram	11089	Cenne-Monestiés	3-Zone Intermédiaire
11	AUDE	11	Aude	Limoux	11090	Cépie	3-Zone Intermédiaire
09	ARIEGE	11	Aude	Lavelanet	11091	Chalabre	1-Zone très sous dotée
11	AUDE	11	Aude	Haut-Minervois	11092	Citou	3-Zone Intermédiaire
11	AUDE	11	Aude	Limoux	11094	Clermont-sur-Lauquet	3-Zone Intermédiaire
11	AUDE	11	Aude	Lézignan-Corbières	11095	Comigne	3-Zone Intermédiaire
09	ARIEGE	11	Aude	Lavelanet	11096	Comus	1-Zone très sous dotée
11	AUDE	11	Aude	Lézignan-Corbières	11098	Conilhac-Corbières	3-Zone Intermédiaire
11	AUDE	11	Aude	Vallée de l'Orbiel	11099	Conques-sur-Orbiel	3-Zone Intermédiaire
09	ARIEGE	11	Aude	Mirepoix	11100	Corbières	1-Zone très sous dotée
11	AUDE	11	Aude	Quillan	11101	Coudons	3-Zone Intermédiaire
11	AUDE	11	Aude	Carcassonne-2	11102	Couffoulens	3-Zone Intermédiaire
11	AUDE	11	Aude	Quillan	11103	Couiza	3-Zone Intermédiaire
11	AUDE	11	Aude	Quillan	11104	Counozouls	3-Zone Intermédiaire
11	AUDE	11	Aude	Limoux	11105	Cournanel	3-Zone Intermédiaire
11	AUDE	11	Aude	Coursan	11106	Coursan	3-Zone Intermédiaire
11	AUDE	11	Aude	Limoux	11107	Courtauly	3-Zone Intermédiaire
11	AUDE	11	Aude	Quillan	11109	Coustaussa	3-Zone Intermédiaire
11	AUDE	11	Aude	Lézignan-Corbières	11110	Coustouge	3-Zone Intermédiaire
11	AUDE	11	Aude	Lézignan-Corbières	11111	Cruscades	3-Zone Intermédiaire
11	AUDE	11	Aude	Haute-Vallée de l'Aude	11112	Cubières-sur-Cinoble	1-Zone très sous dotée
11	AUDE	11	Aude	Corbières	11113	Cucugnan	1-Zone très sous dotée
11	AUDE	11	Aude	Castelnaudary	11114	Cumiès	3-Zone Intermédiaire
11	AUDE	11	Aude	Malepère à la Montagne Noire	11115	Cuxac-Cabardès	3-Zone Intermédiaire
11	AUDE	11	Aude	Basses Plaines de l'Aude	11116	Cuxac-d'Aude	3-Zone Intermédiaire
11	AUDE	11	Aude	Lézignan-Corbières	11117	Davejean	3-Zone Intermédiaire
11	AUDE	11	Aude	Corbières	11118	Demacueillette	1-Zone très sous dotée
11	AUDE	11	Aude	Limoux	11121	Donazac	3-Zone Intermédiaire
11	AUDE	11	Aude	Lézignan-Corbières	11122	Douzens	3-Zone Intermédiaire

Code du département d'attribution du BVCV (zonage)	Libellé du département d'attribution du BVCV (zonage)	Code du département administratif de la commune	Libellé du département administratif de la commune	Libellé du bassin de vie ou du pseudo-canton	Code INSEE de la commune	Libellé de la commune	Classement du BVCV selon le cadre national (Avenant 4 APL 2022)
11	AUDE	11	Aude	Corbières	11123	Duilhac-sous-Peyrepertuse	1-Zone très sous dotée
11	AUDE	11	Aude	Sigean	11124	Durban-Corbières	3-Zone Intermédiaire
11	AUDE	11	Aude	Sigean	11125	Embres-et-Castelmaure	3-Zone Intermédiaire
11	AUDE	11	Aude	Lézignan-Corbières	11126	Escales	3-Zone Intermédiaire
11	AUDE	11	Aude	Quillan	11127	Escouloubre	3-Zone Intermédiaire
11	AUDE	11	Aude	Limoux	11128	Escueillens-et-Saint-Just-de-Bélegrad	3-Zone Intermédiaire
11	AUDE	11	Aude	Quillan	11129	Espérasa	3-Zone Intermédiaire
11	AUDE	11	Aude	Quillan	11130	Espezel	3-Zone Intermédiaire
11	AUDE	11	Aude	Lézignan-Corbières	11132	Fabrezan	3-Zone Intermédiaire
11	AUDE	11	Aude	Montagne d'Alaric	11133	Fajac-en-Val	3-Zone Intermédiaire
09	ARIEGE	11	Aude	Mazères	11134	Fajac-la-Relencue	3-Zone Intermédiaire
11	AUDE	11	Aude	Bram	11136	Fanjeaux	3-Zone Intermédiaire
11	AUDE	11	Aude	Lézignan-Corbières	11137	Félines-Termenès	3-Zone Intermédiaire
11	AUDE	11	Aude	Castelnaudary	11138	Fendeille	3-Zone Intermédiaire
11	AUDE	11	Aude	Bram	11139	Fenouillet-du-Razès	3-Zone Intermédiaire
11	AUDE	11	Aude	Lézignan-Corbières	11140	Ferrals-les-Corbières	3-Zone Intermédiaire
11	AUDE	11	Aude	Limoux	11141	Ferran	3-Zone Intermédiaire
11	AUDE	11	Aude	Limoux	11142	Festes-et-Saint-André	3-Zone Intermédiaire
66	PYRENEES-ORIENTALES	11	Aude	Saint-Laurent-de-la-Salanque	11143	Feuilla	3-Zone Intermédiaire
66	PYRENEES-ORIENTALES	11	Aude	Saint-Laurent-de-la-Salanque	11144	Fitou	3-Zone Intermédiaire
11	AUDE	11	Aude	Coursan	11145	Fleury	3-Zone Intermédiaire
11	AUDE	11	Aude	Trèbes	11146	Floure	3-Zone Intermédiaire
11	AUDE	11	Aude	Quillan	11147	Fontanès-de-Sault	3-Zone Intermédiaire
11	AUDE	11	Aude	Lézignan-Corbières	11148	Fontcouverte	3-Zone Intermédiaire
11	AUDE	11	Aude	Castelnaudary	11149	Fonters-du-Razès	3-Zone Intermédiaire
11	AUDE	11	Aude	Malepère à la Montagne Noire	11150	Fontiers-Cabardès	3-Zone Intermédiaire
11	AUDE	11	Aude	Trèbes	11151	Fontiès-d'Aude	3-Zone Intermédiaire
11	AUDE	11	Aude	Sigean	11152	Fontjoncouse	3-Zone Intermédiaire
11	AUDE	11	Aude	Vallée de l'Orbiel	11154	Fournes-Cabardès	3-Zone Intermédiaire
11	AUDE	11	Aude	Quillan	11155	Fourtou	3-Zone Intermédiaire
11	AUDE	11	Aude	Malepère à la Montagne Noire	11156	Fraisse-Cabardès	3-Zone Intermédiaire
11	AUDE	11	Aude	Sigean	11157	Fraissé-des-Corbières	3-Zone Intermédiaire
11	AUDE	11	Aude	Limoux	11158	Gaja-et-Villedieu	3-Zone Intermédiaire
09	ARIEGE	11	Aude	Mirepoix	11159	Gaja-la-Selve	1-Zone très sous dotée
11	AUDE	11	Aude	Quillan	11160	Galinagues	3-Zone Intermédiaire
11	AUDE	11	Aude	Limoux	11161	Gardie	3-Zone Intermédiaire

Code du département d'attribution du BVCV (zonage)	Libellé du département d'attribution du BVCV (zonage)	Code du département administratif de la commune	Libellé du département administratif de la commune	Libellé du bassin de vie ou du pseudo-canton	Code INSEE de la commune	Libellé de la commune	Classement du BVCV selon le cadre national (Avenant 4 APL 2022)
11	AUDE	11	Aude	Castelnaudary	11162	Generville	3-Zone Intermédiaire
11	AUDE	11	Aude	Quillan	11163	Gincla	3-Zone Intermédiaire
11	AUDE	11	Aude	Sud-Minervois	11164	Ginestas	3-Zone Intermédiaire
11	AUDE	11	Aude	Quillan	11165	Ginoles	3-Zone Intermédiaire
31	HAUTE-GARONNE	11	Aude	Villefranche-de-Lauragais	11166	Gourvieille	3-Zone Intermédiaire
11	AUDE	11	Aude	Limoux	11167	Gramazie	3-Zone Intermédiaire
11	AUDE	11	Aude	Quillan	11168	Granès	3-Zone Intermédiaire
11	AUDE	11	Aude	Limoux	11169	Greffeil	3-Zone Intermédiaire
11	AUDE	11	Aude	Narbonne-2	11170	Gruissan	2-Zone sous dotée
34	HERAULT	11	Aude	Olonzac	11172	Homps	3-Zone Intermédiaire
11	AUDE	11	Aude	Limoux	11173	Hounoux	3-Zone Intermédiaire
11	AUDE	11	Aude	Castelnaudary	11175	Issel	3-Zone Intermédiaire
11	AUDE	11	Aude	Lézignan-Corbières	11176	Jonquières	3-Zone Intermédiaire
11	AUDE	11	Aude	Quillan	11177	Joucou	3-Zone Intermédiaire
11	AUDE	11	Aude	Limoux	11039	La Bezole	3-Zone Intermédiaire
11	AUDE	11	Aude	Bram	11072	La Cassaigne	3-Zone Intermédiaire
11	AUDE	11	Aude	Limoux	11108	La Courtète	3-Zone Intermédiaire
11	AUDE	11	Aude	Limoux	11119	La Digne-d'Amont	3-Zone Intermédiaire
11	AUDE	11	Aude	Limoux	11120	La Digne-d'Aval	3-Zone Intermédiaire
11	AUDE	11	Aude	Quillan	11135	La Fajolle	3-Zone Intermédiaire
11	AUDE	11	Aude	Bram	11153	La Force	3-Zone Intermédiaire
09	ARIEGE	11	Aude	Mazères	11208	La Louvière-Lauragais	3-Zone Intermédiaire
11	AUDE	11	Aude	Sigean	11188	La Palme	3-Zone Intermédiaire
31	HAUTE-GARONNE	11	Aude	Revel	11292	La Pomarède	3-Zone Intermédiaire
34	HERAULT	11	Aude	Olonzac	11190	La Redorte	3-Zone Intermédiaire
11	AUDE	11	Aude	Quillan	11376	La Serpent	3-Zone Intermédiaire
81	TARN	11	Aude	Mazamet	11391	La Tourette-Cabardès	3-Zone Intermédiaire
11	AUDE	11	Aude	Castelnaudary	11178	Labastide-d'Anjou	3-Zone Intermédiaire
11	AUDE	11	Aude	Lézignan-Corbières	11179	Labastide-en-Val	3-Zone Intermédiaire
81	TARN	11	Aude	Mazamet	11180	Labastide-Esparbairénque	3-Zone Intermédiaire
31	HAUTE-GARONNE	11	Aude	Revel	11181	Labécède-Lauragais	3-Zone Intermédiaire
11	AUDE	11	Aude	Malepère à la Montagne Noire	11182	Lacombe	3-Zone Intermédiaire
11	AUDE	11	Aude	Région Limouxine	11183	Ladern-sur-Lauquet	3-Zone Intermédiaire
09	ARIEGE	11	Aude	Mirepoix	11184	Lafage	1-Zone très sous dotée
11	AUDE	11	Aude	Lézignan-Corbières	11185	Lagrasse	3-Zone Intermédiaire
11	AUDE	11	Aude	Lézignan-Corbières	11186	Lairière	3-Zone Intermédiaire

Code du département d'attribution du BVCV (zonage)	Libellé du département d'attribution du BVCV (zonage)	Code du département administratif de la commune	Libellé du département administratif de la commune	Libellé du bassin de vie ou du pseudo-canton	Code INSEE de la commune	Libellé de la commune	Classement du BVCV selon le cadre national (Avenant 4 APL 2022)
11	AUDE	11	Aude	Quillan	11187	Lanet	3-Zone Intermédiaire
11	AUDE	11	Aude	Malepère à la Montagne Noire	11189	Laprade	3-Zone Intermédiaire
11	AUDE	11	Aude	Lézignan-Corbières	11191	Laroque-de-Fa	3-Zone Intermédiaire
11	AUDE	11	Aude	Castelnaudary	11192	Lasbordes	3-Zone Intermédiaire
11	AUDE	11	Aude	Bram	11193	Lasserre-de-Prouille	3-Zone Intermédiaire
11	AUDE	11	Aude	Vallée de l'Orbiel	11194	Lastours	3-Zone Intermédiaire
11	AUDE	11	Aude	Castelnaudary	11195	Laurabuc	3-Zone Intermédiaire
11	AUDE	11	Aude	Castelnaudary	11196	Laurac	3-Zone Intermédiaire
11	AUDE	11	Aude	Limoux	11197	Lauraguel	3-Zone Intermédiaire
11	AUDE	11	Aude	Haut-Minervois	11198	Laure-Minervois	3-Zone Intermédiaire
11	AUDE	11	Aude	Carcassonne-3	11199	Lavalette	3-Zone Intermédiaire
11	AUDE	11	Aude	Quillan	11047	Le Bousquet	3-Zone Intermédiaire
11	AUDE	11	Aude	Quillan	11093	Le Clat	3-Zone Intermédiaire
31	HAUTE-GARONNE	11	Aude	Revel	11054	Les Brunels	3-Zone Intermédiaire
31	HAUTE-GARONNE	11	Aude	Revel	11074	Les Cassés	3-Zone Intermédiaire
11	AUDE	11	Aude	Vallée de l'Orbiel	11174	Les Ilhes	3-Zone Intermédiaire
81	TARN	11	Aude	Mazamet	11221	Les Martyrs	3-Zone Intermédiaire
11	AUDE	11	Aude	Haut-Minervois	11200	Lespinassière	3-Zone Intermédiaire
11	AUDE	11	Aude	Carcassonne-2	11201	Leuc	3-Zone Intermédiaire
66	PYRENEES-ORIENTALES	11	Aude	Saint-Laurent-de-la-Salanque	11202	Leucate	3-Zone Intermédiaire
11	AUDE	11	Aude	Lézignan-Corbières	11203	Lézignan-Corbières	3-Zone Intermédiaire
11	AUDE	11	Aude	Limoux	11204	Lignairolles	3-Zone Intermédiaire
11	AUDE	11	Aude	Haut-Minervois	11205	Limousis	3-Zone Intermédiaire
11	AUDE	11	Aude	Limoux	11206	Limoux	3-Zone Intermédiaire
11	AUDE	11	Aude	Limoux	11207	Loupia	3-Zone Intermédiaire
11	AUDE	11	Aude	Quillan	11209	Luc-sur-Aude	3-Zone Intermédiaire
11	AUDE	11	Aude	Lézignan-Corbières	11210	Luc-sur-Orbiel	3-Zone Intermédiaire
11	AUDE	11	Aude	Limoux	11211	Magrie	3-Zone Intermédiaire
11	AUDE	11	Aude	Sud-Minervois	11212	Mailhac	3-Zone Intermédiaire
11	AUDE	11	Aude	Corbières	11213	Maisons	1-Zone très sous dotée
11	AUDE	11	Aude	Limoux	11214	Malras	3-Zone Intermédiaire
11	AUDE	11	Aude	Vallée de l'Orbiel	11215	Malves-en-Minervois	3-Zone Intermédiaire
11	AUDE	11	Aude	Limoux	11216	Malviès	3-Zone Intermédiaire
11	AUDE	11	Aude	Sud-Minervois	11217	Marcorignan	3-Zone Intermédiaire
31	HAUTE-GARONNE	11	Aude	Villefranche-de-Lauragais	11218	Marquein	3-Zone Intermédiaire
11	AUDE	11	Aude	Quillan	11219	Marsa	3-Zone Intermédiaire

Code du département d'attribution du BVCV (zonage)	Libellé du département d'attribution du BVCV (zonage)	Code du département administratif de la commune	Libellé du département administratif de la commune	Libellé du bassin de vie ou du pseudo-canton	Code INSEE de la commune	Libellé de la commune	Classement du BVCV selon le cadre national (Avenant 4 APL 2022)
11	AUDE	11	Aude	Lézignan-Corbières	11220	Marseillette	3-Zone Intermédiaire
81	TARN	11	Aude	Mazamet	11222	Mas-Cabardès	3-Zone Intermédiaire
11	AUDE	11	Aude	Carcassonne-2	11223	Mas-des-Cours	3-Zone Intermédiaire
11	AUDE	11	Aude	Corbières	11224	Massac	1-Zone très sous dotée
11	AUDE	11	Aude	Castelnaudary	11225	Mas-Saintes-Puelles	3-Zone Intermédiaire
11	AUDE	11	Aude	Castelnaudary	11226	Mayreville	3-Zone Intermédiaire
11	AUDE	11	Aude	Lézignan-Corbières	11227	Mayronnes	3-Zone Intermédiaire
11	AUDE	11	Aude	Limoux	11228	Mazerolles-du-Razès	3-Zone Intermédiaire
11	AUDE	11	Aude	Quillan	11229	Mazuby	3-Zone Intermédiaire
11	AUDE	11	Aude	Quillan	11230	Mérial	3-Zone Intermédiaire
31	HAUTE-GARONNE	11	Aude	Villefranche-de-Lauragais	11231	Mézerville	3-Zone Intermédiaire
81	TARN	11	Aude	Mazamet	11232	Miraval-Cabardès	3-Zone Intermédiaire
11	AUDE	11	Aude	Sud-Minervois	11233	Mirepeisset	3-Zone Intermédiaire
11	AUDE	11	Aude	Castelnaudary	11234	Mireval-Lauragais	3-Zone Intermédiaire
11	AUDE	11	Aude	Limoux	11235	Missègre	3-Zone Intermédiaire
09	ARIEGE	11	Aude	Mazères	11236	Molandier	3-Zone Intermédiaire
11	AUDE	11	Aude	Castelnaudary	11238	Molleville	3-Zone Intermédiaire
11	AUDE	11	Aude	Castelnaudary	11239	Montauriol	3-Zone Intermédiaire
11	AUDE	11	Aude	Quillan	11240	Montazels	3-Zone Intermédiaire
11	AUDE	11	Aude	Lézignan-Corbières	11241	Montbrun-des-Corbières	3-Zone Intermédiaire
11	AUDE	11	Aude	Limoux	11242	Montclar	3-Zone Intermédiaire
31	HAUTE-GARONNE	11	Aude	Villefranche-de-Lauragais	11243	Montferrand	3-Zone Intermédiaire
11	AUDE	11	Aude	Quillan	11244	Montfort-sur-Boulzane	3-Zone Intermédiaire
11	AUDE	11	Aude	Corbières	11245	Montgaillard	1-Zone très sous dotée
11	AUDE	11	Aude	Limoux	11246	Montgradail	3-Zone Intermédiaire
11	AUDE	11	Aude	Limoux	11247	Monthaut	3-Zone Intermédiaire
11	AUDE	11	Aude	Trèbes	11248	Montirat	3-Zone Intermédiaire
09	ARIEGE	11	Aude	Lavelanet	11249	Montjardin	1-Zone très sous dotée
11	AUDE	11	Aude	Lézignan-Corbières	11250	Montjoi	3-Zone Intermédiaire
31	HAUTE-GARONNE	11	Aude	Villefranche-de-Lauragais	11252	Montmaur	3-Zone Intermédiaire
11	AUDE	11	Aude	Malepère à la Montagne Noire	11253	Montolieu	3-Zone Intermédiaire
11	AUDE	11	Aude	Bram	11254	Montréal	3-Zone Intermédiaire
11	AUDE	11	Aude	Narbonne-1	11255	Montredon-des-Corbières	3-Zone Intermédiaire
11	AUDE	11	Aude	Lézignan-Corbières	11256	Montsérét	3-Zone Intermédiaire
11	AUDE	11	Aude	Trèbes	11257	Monze	3-Zone Intermédiaire
11	AUDE	11	Aude	Sud-Minervois	11258	Moussan	3-Zone Intermédiaire

Code du département d'attribution du BVCV (zonage)	Libellé du département d'attribution du BVCV (zonage)	Code du département administratif de la commune	Libellé du département administratif de la commune	Libellé du bassin de vie ou du pseudo-canton	Code INSEE de la commune	Libellé de la commune	Classement du BVCV selon le cadre national (Avenant 4 APL 2022)
11	AUDE	11	Aude	Malepère à la Montagne Noire	11259	Moussoulens	3-Zone Intermédiaire
11	AUDE	11	Aude	Lézignan-Corbières	11260	Mouthoumet	3-Zone Intermédiaire
11	AUDE	11	Aude	Lézignan-Corbières	11261	Moux	3-Zone Intermédiaire
11	AUDE	11	Aude	Narbonne	11262	Narbonne	5-Zone sur-dotée
11	AUDE	11	Aude	Quillan	11263	Nébias	3-Zone Intermédiaire
11	AUDE	11	Aude	Narbonne-1	11264	Névian	3-Zone Intermédiaire
11	AUDE	11	Aude	Quillan	11265	Niort-de-Sault	3-Zone Intermédiaire
11	AUDE	11	Aude	Lézignan-Corbières	11267	Ornaisons	3-Zone Intermédiaire
11	AUDE	11	Aude	Bram	11268	Orsans	3-Zone Intermédiaire
11	AUDE	11	Aude	Sud-Minervois	11269	Ouveillan	3-Zone Intermédiaire
11	AUDE	11	Aude	Corbières	11270	Padern	1-Zone très sous dotée
11	AUDE	11	Aude	Corbières	11271	Palairac	1-Zone très sous dotée
11	AUDE	11	Aude	Carcassonne-2	11272	Palaja	3-Zone Intermédiaire
11	AUDE	11	Aude	Lézignan-Corbières	11273	Paraza	3-Zone Intermédiaire
11	AUDE	11	Aude	Limoux	11274	Pauligne	3-Zone Intermédiaire
11	AUDE	11	Aude	Castelnaudary	11275	Payra-sur-l'Hers	3-Zone Intermédiaire
11	AUDE	11	Aude	Corbières	11276	Paziols	1-Zone très sous dotée
09	ARIEGE	11	Aude	Mazères	11277	Pécharic-et-le-Py	3-Zone Intermédiaire
09	ARIEGE	11	Aude	Mazères	11278	Pech-Luna	3-Zone Intermédiaire
11	AUDE	11	Aude	Vallée de l'Orbiel	11279	Pennautier	3-Zone Intermédiaire
34	HERAULT	11	Aude	Olonzac	11280	Pépieux	3-Zone Intermédiaire
11	AUDE	11	Aude	Bram	11281	Pexiora	3-Zone Intermédiaire
09	ARIEGE	11	Aude	Mirepoix	11282	Peyrefitte-du-Razès	1-Zone très sous dotée
11	AUDE	11	Aude	Castelnaudary	11283	Peyrefitte-sur-l'Hers	3-Zone Intermédiaire
11	AUDE	11	Aude	Castelnaudary	11284	Peyrens	3-Zone Intermédiaire
11	AUDE	11	Aude	Corbières Méditerranée	11285	Peyriac-de-Mer	3-Zone Intermédiaire
34	HERAULT	11	Aude	Olonzac	11286	Peyriac-Minervois	3-Zone Intermédiaire
11	AUDE	11	Aude	Quillan	11287	Peyrolles	3-Zone Intermédiaire
11	AUDE	11	Aude	Malepère à la Montagne Noire	11288	Pezens	3-Zone Intermédiaire
11	AUDE	11	Aude	Limoux	11289	Pieusse	3-Zone Intermédiaire
09	ARIEGE	11	Aude	Mazères	11290	Plaigne	3-Zone Intermédiaire
09	ARIEGE	11	Aude	Mirepoix	11291	Plavilla	1-Zone très sous dotée
11	AUDE	11	Aude	Limoux	11293	Pomas	3-Zone Intermédiaire
11	AUDE	11	Aude	Limoux	11294	Pomy	3-Zone Intermédiaire
11	AUDE	11	Aude	Sigean	11295	Portel-des-Corbières	3-Zone Intermédiaire
11	AUDE	11	Aude	Port-la-Nouvelle	11266	Port-la-Nouvelle	2-Zone sous dotée

Code du département d'attribution du BVCV (zonage)	Libellé du département d'attribution du BVCV (zonage)	Code du département administratif de la commune	Libellé du département administratif de la commune	Libellé du bassin de vie ou du pseudo-canton	Code INSEE de la commune	Libellé de la commune	Classement du BVCV selon le cadre national (Avenant 4 APL 2022)
11	AUDE	11	Aude	Sud-Minervois	11296	Pouzols-Minervois	3-Zone Intermédiaire
81	TARN	11	Aude	Mazamet	11297	Pradelles-Cabardès	3-Zone Intermédiaire
11	AUDE	11	Aude	Carcassonne-3	11299	Preixan	3-Zone Intermédiaire
11	AUDE	11	Aude	Castelnaudary	11300	Puginier	3-Zone Intermédiaire
34	HERAULT	11	Aude	Olonzac	11301	Puichéric	3-Zone Intermédiaire
11	AUDE	11	Aude	Quillan	11302	Puilaurens	3-Zone Intermédiaire
11	AUDE	11	Aude	Quillan	11303	Puivert	3-Zone Intermédiaire
11	AUDE	11	Aude	Quillan	11304	Quillan	3-Zone Intermédiaire
11	AUDE	11	Aude	Sigean	11305	Quintillan	3-Zone Intermédiaire
11	AUDE	11	Aude	Quillan	11306	Quirbajou	3-Zone Intermédiaire
11	AUDE	11	Aude	Lézignan-Corbières	11307	Raissac-d'Aude	3-Zone Intermédiaire
11	AUDE	11	Aude	Bram	11308	Raissac-sur-Lampy	3-Zone Intermédiaire
11	AUDE	11	Aude	Quillan	11309	Rennes-le-Château	3-Zone Intermédiaire
11	AUDE	11	Aude	Quillan	11310	Rennes-les-Bains	3-Zone Intermédiaire
11	AUDE	11	Aude	Lézignan-Corbières	11311	Ribaute	3-Zone Intermédiaire
09	ARIEGE	11	Aude	Mirepoix	11312	Ribouisse	1-Zone très sous dotée
11	AUDE	11	Aude	Castelnaudary	11313	Ricaud	3-Zone Intermédiaire
11	AUDE	11	Aude	Lézignan-Corbières	11314	Rieux-en-Val	3-Zone Intermédiaire
34	HERAULT	11	Aude	Olonzac	11315	Rieux-Minervois	3-Zone Intermédiaire
09	ARIEGE	11	Aude	Lavelanet	11316	Rivel	1-Zone très sous dotée
11	AUDE	11	Aude	Quillan	11317	Rodome	3-Zone Intermédiaire
34	HERAULT	11	Aude	Olonzac	11318	Roquecourbe-Minervois	3-Zone Intermédiaire
81	TARN	11	Aude	Mazamet	11319	Roquefère	3-Zone Intermédiaire
09	ARIEGE	11	Aude	Lavelanet	11320	Roquefeuil	1-Zone très sous dotée
11	AUDE	11	Aude	Quillan	11321	Roquefort-de-Sault	3-Zone Intermédiaire
11	AUDE	11	Aude	Sigean	11322	Roquefort-des-Corbières	3-Zone Intermédiaire
11	AUDE	11	Aude	Limoux	11323	Roquetaillade-et-Conilhac	3-Zone Intermédiaire
11	AUDE	11	Aude	Lézignan-Corbières	11324	Roubia	3-Zone Intermédiaire
11	AUDE	11	Aude	Limoux	11325	Rouffiac-d'Aude	3-Zone Intermédiaire
11	AUDE	11	Aude	Corbières	11326	Rouffiac-des-Corbières	1-Zone très sous dotée
11	AUDE	11	Aude	Carcassonne-3	11327	Roullens	3-Zone Intermédiaire
11	AUDE	11	Aude	Limoux	11328	Routier	3-Zone Intermédiaire
11	AUDE	11	Aude	Trèbes	11330	Rustiques	3-Zone Intermédiaire
11	AUDE	11	Aude	Castelnaudary	11331	Saint-Amans	3-Zone Intermédiaire
11	AUDE	11	Aude	Lézignan-Corbières	11332	Saint-André-de-Roquelongue	3-Zone Intermédiaire
11	AUDE	11	Aude	Limoux	11333	Saint-Benoît	3-Zone Intermédiaire

Code du département d'attribution du BVCV (zonage)	Libellé du département d'attribution du BVCV (zonage)	Code du département administratif de la commune	Libellé du département administratif de la commune	Libellé du bassin de vie ou du pseudo-canton	Code INSEE de la commune	Libellé de la commune	Classement du BVCV selon le cadre national (Avenant 4 APL 2022)
11	AUDE	11	Aude	Lézignan-Corbières	11337	Saint-Couat-d'Aude	3-Zone Intermédiaire
11	AUDE	11	Aude	Limoux	11338	Saint-Couat-du-Razès	3-Zone Intermédiaire
11	AUDE	11	Aude	Malepère à la Montagne Noire	11339	Saint-Denis	3-Zone Intermédiaire
31	HAUTE-GARONNE	11	Aude	Villefranche-de-Lauragais	11334	Sainte-Camelle	3-Zone Intermédiaire
11	AUDE	11	Aude	Quillan	11335	Sainte-Colombe-sur-Guette	3-Zone Intermédiaire
09	ARIEGE	11	Aude	Lavelanet	11336	Sainte-Colombe-sur-l'Hers	1-Zone très sous dotée
11	AUDE	11	Aude	Bram	11340	Sainte-Eulalie	3-Zone Intermédiaire
11	AUDE	11	Aude	Sud-Minervois	11366	Sainte-Valière	3-Zone Intermédiaire
11	AUDE	11	Aude	Quillan	11341	Saint-Ferriol	3-Zone Intermédiaire
34	HERAULT	11	Aude	Olonzac	11342	Saint-Frichoux	3-Zone Intermédiaire
09	ARIEGE	11	Aude	Mirepoix	11343	Saint-Gaudéric	1-Zone très sous dotée
11	AUDE	11	Aude	Limoux	11344	Saint-Hilaire	3-Zone Intermédiaire
11	AUDE	11	Aude	Sigean	11345	Saint-Jean-de-Barrou	3-Zone Intermédiaire
11	AUDE	11	Aude	Quillan	11346	Saint-Jean-de-Paracol	3-Zone Intermédiaire
11	AUDE	11	Aude	Quillan	11347	Saint-Julia-de-Bec	3-Zone Intermédiaire
09	ARIEGE	11	Aude	Mirepoix	11348	Saint-Julien-de-Briola	1-Zone très sous dotée
11	AUDE	11	Aude	Quillan	11350	Saint-Just-et-le-Bézu	3-Zone Intermédiaire
11	AUDE	11	Aude	Lézignan-Corbières	11351	Saint-Laurent-de-la-Cabrerisse	3-Zone Intermédiaire
11	AUDE	11	Aude	Quillan	11352	Saint-Louis-et-Parahou	3-Zone Intermédiaire
11	AUDE	11	Aude	Sud-Minervois	11353	Saint-Marcel-sur-Aude	3-Zone Intermédiaire
11	AUDE	11	Aude	Lézignan-Corbières	11354	Saint-Martin-des-Puits	3-Zone Intermédiaire
11	AUDE	11	Aude	Limoux	11355	Saint-Martin-de-Villereglan	3-Zone Intermédiaire
11	AUDE	11	Aude	Castelnaudary	11356	Saint-Martin-Lalande	3-Zone Intermédiaire
11	AUDE	11	Aude	Bram	11357	Saint-Martin-le-Vieil	3-Zone Intermédiaire
11	AUDE	11	Aude	Quillan	11358	Saint-Martin-Lys	3-Zone Intermédiaire
31	HAUTE-GARONNE	11	Aude	Villefranche-de-Lauragais	11359	Saint-Michel-de-Lanès	3-Zone Intermédiaire
11	AUDE	11	Aude	Sud-Minervois	11360	Saint-Nazaire-d'Aude	3-Zone Intermédiaire
11	AUDE	11	Aude	Castelnaudary	11361	Saint-Papoul	3-Zone Intermédiaire
31	HAUTE-GARONNE	11	Aude	Revel	11362	Saint-Paulet	3-Zone Intermédiaire
11	AUDE	11	Aude	Lézignan-Corbières	11363	Saint-Pierre-des-Champs	3-Zone Intermédiaire
11	AUDE	11	Aude	Limoux	11364	Saint-Polycarpe	3-Zone Intermédiaire
09	ARIEGE	11	Aude	Mazères	11365	Saint-Sernin	3-Zone Intermédiaire
11	AUDE	11	Aude	Malepère à la Montagne Noire	11367	Saissac	3-Zone Intermédiaire
11	AUDE	11	Aude	Haut-Minervois	11368	Sallèles-Cabardès	3-Zone Intermédiaire
11	AUDE	11	Aude	Sud-Minervois	11369	Sallèles-d'Aude	3-Zone Intermédiaire
11	AUDE	11	Aude	Coursan	11370	Salles-d'Aude	3-Zone Intermédiaire

Code du département d'attribution du BVCV (zonage)	Libellé du département d'attribution du BVCV (zonage)	Code du département administratif de la commune	Libellé du département administratif de la commune	Libellé du bassin de vie ou du pseudo-canton	Code INSEE de la commune	Libellé de la commune	Classement du BVCV selon le cadre national (Avenant 4 APL 2022)
31	HAUTE-GARONNE	11	Aude	Villefranche-de-Lauragais	11371	Salles-sur-l'Hers	3-Zone Intermédiaire
11	AUDE	11	Aude	Vallée de l'Orbiel	11372	Salsigne	3-Zone Intermédiaire
11	AUDE	11	Aude	Quillan	11373	Salvezines	3-Zone Intermédiaire
11	AUDE	11	Aude	Lézignan-Corbières	11374	Salza	3-Zone Intermédiaire
09	ARIEGE	11	Aude	Mirepoix	11375	Seignalens	1-Zone très sous dotée
11	AUDE	11	Aude	Quillan	11377	Serres	3-Zone Intermédiaire
11	AUDE	11	Aude	Lézignan-Corbières	11378	Serviès-en-Val	3-Zone Intermédiaire
11	AUDE	11	Aude	Sigean	11379	Sigean	3-Zone Intermédiaire
09	ARIEGE	11	Aude	Lavelanet	11380	Sonnac-sur-l'Hers	1-Zone très sous dotée
11	AUDE	11	Aude	Quillan	11381	Sougraigne	3-Zone Intermédiaire
11	AUDE	11	Aude	Castelnaudary	11382	Souilhanel	3-Zone Intermédiaire
11	AUDE	11	Aude	Castelnaudary	11383	Souilhe	3-Zone Intermédiaire
11	AUDE	11	Aude	Corbières	11384	Soulatgé	1-Zone très sous dotée
11	AUDE	11	Aude	Castelnaudary	11385	Soupex	3-Zone Intermédiaire
11	AUDE	11	Aude	Lézignan-Corbières	11386	Talairan	3-Zone Intermédiaire
11	AUDE	11	Aude	Lézignan-Corbières	11387	Taurize	3-Zone Intermédiaire
11	AUDE	11	Aude	Lézignan-Corbières	11388	Termes	3-Zone Intermédiaire
11	AUDE	11	Aude	Limoux	11389	Terroles	3-Zone Intermédiaire
11	AUDE	11	Aude	Lézignan-Corbières	11390	Thézan-des-Corbières	3-Zone Intermédiaire
11	AUDE	11	Aude	Lézignan-Corbières	11392	Tournissan	3-Zone Intermédiaire
34	HERAULT	11	Aude	Olonzac	11393	Tourouzelle	3-Zone Intermédiaire
11	AUDE	11	Aude	Limoux	11394	Tourreilles	3-Zone Intermédiaire
11	AUDE	11	Aude	Haut-Minervois	11395	Trassanel	3-Zone Intermédiaire
34	HERAULT	11	Aude	Olonzac	11396	Trausse	3-Zone Intermédiaire
11	AUDE	11	Aude	Trèbes	11397	Trèbes	3-Zone Intermédiaire
66	PYRENEES-ORIENTALES	11	Aude	Saint-Laurent-de-la-Salanque	11398	Treilles	3-Zone Intermédiaire
11	AUDE	11	Aude	Castelnaudary	11399	Tréville	3-Zone Intermédiaire
09	ARIEGE	11	Aude	Mirepoix	11400	Tréziers	1-Zone très sous dotée
11	AUDE	11	Aude	Corbières	11401	Tuchan	1-Zone très sous dotée
09	ARIEGE	11	Aude	Mirepoix	11080	Val de Lambronne	1-Zone très sous dotée
11	AUDE	11	Aude	Lézignan-Corbières	11251	Val-de-Dagne	3-Zone Intermédiaire
11	AUDE	11	Aude	Quillan	11131	Val-du-Faby	3-Zone Intermédiaire
11	AUDE	11	Aude	Quillan	11402	Valmigère	3-Zone Intermédiaire
11	AUDE	11	Aude	Vallée de l'Orbiel	11404	Ventenac-Cabardès	3-Zone Intermédiaire
11	AUDE	11	Aude	Sud-Minervois	11405	Ventenac-en-Minervois	3-Zone Intermédiaire
11	AUDE	11	Aude	Quillan	11406	Vérasa	3-Zone Intermédiaire

Code du département d'attribution du BVCV (zonage)	Libellé du département d'attribution du BVCV (zonage)	Code du département administratif de la commune	Libellé du département administratif de la commune	Libellé du bassin de vie ou du pseudo-canton	Code INSEE de la commune	Libellé de la commune	Classement du BVCV selon le cadre national (Avenant 4 APL 2022)
11	AUDE	11	Aude	Castelnaudary	11407	Verdun-en-Lauragais	3-Zone Intermédiaire
11	AUDE	11	Aude	Carcassonne-2	11408	Verzeille	3-Zone Intermédiaire
11	AUDE	11	Aude	Lézignan-Corbières	11409	Vignevieille	3-Zone Intermédiaire
11	AUDE	11	Aude	Vallée de l'Orbiel	11410	Villalier	3-Zone Intermédiaire
11	AUDE	11	Aude	Vallée de l'Orbiel	11411	Villanière	3-Zone Intermédiaire
11	AUDE	11	Aude	Limoux	11412	Villardebelle	3-Zone Intermédiaire
11	AUDE	11	Aude	Vallée de l'Orbiel	11413	Villardonnel	3-Zone Intermédiaire
11	AUDE	11	Aude	Lézignan-Corbières	11414	Villar-en-Val	3-Zone Intermédiaire
11	AUDE	11	Aude	Limoux	11415	Villar-Saint-Anselme	3-Zone Intermédiaire
11	AUDE	11	Aude	Haut-Minervois	11416	Villarzel-Cabardès	3-Zone Intermédiaire
11	AUDE	11	Aude	Limoux	11417	Villarzel-du-Razès	3-Zone Intermédiaire
11	AUDE	11	Aude	Bram	11418	Villasavary	3-Zone Intermédiaire
09	ARIEGE	11	Aude	Mirepoix	11419	Villautou	1-Zone très sous dotée
11	AUDE	11	Aude	Limoux	11420	Villebazy	3-Zone Intermédiaire
11	AUDE	11	Aude	Lézignan-Corbières	11421	Villedaigne	3-Zone Intermédiaire
11	AUDE	11	Aude	Trèbes	11422	Villedubert	3-Zone Intermédiaire
11	AUDE	11	Aude	Carcassonne-2	11423	Villefloure	3-Zone Intermédiaire
09	ARIEGE	11	Aude	Lavelanet	11424	Villefort	1-Zone très sous dotée
11	AUDE	11	Aude	Vallée de l'Orbiel	11425	Villegailhenc	3-Zone Intermédiaire
11	AUDE	11	Aude	Haut-Minervois	11426	Villegly	3-Zone Intermédiaire
11	AUDE	11	Aude	Limoux	11427	Villelongue-d'Aude	3-Zone Intermédiaire
11	AUDE	11	Aude	Malepère à la Montagne Noire	11428	Villemagne	3-Zone Intermédiaire
11	AUDE	11	Aude	Vallée de l'Orbiel	11429	Villemoustaussou	3-Zone Intermédiaire
11	AUDE	11	Aude	Castelnaudary	11430	Villeneuve-la-Comptal	3-Zone Intermédiaire
11	AUDE	11	Aude	Sigean	11431	Villeneuve-les-Corbières	3-Zone Intermédiaire
11	AUDE	11	Aude	Bram	11432	Villeneuve-lès-Montréal	3-Zone Intermédiaire
11	AUDE	11	Aude	Haut-Minervois	11433	Villeneuve-Minervois	3-Zone Intermédiaire
11	AUDE	11	Aude	Bram	11434	Villepinte	3-Zone Intermédiaire
11	AUDE	11	Aude	Lézignan-Corbières	11435	Villeroque-Termenès	3-Zone Intermédiaire
11	AUDE	11	Aude	Sigean	11436	Villesèque-des-Corbières	3-Zone Intermédiaire
11	AUDE	11	Aude	Malepère à la Montagne Noire	11437	Villesèquelande	3-Zone Intermédiaire
11	AUDE	11	Aude	Bram	11438	Villesisclè	3-Zone Intermédiaire
11	AUDE	11	Aude	Bram	11439	Villespy	3-Zone Intermédiaire
11	AUDE	11	Aude	Lézignan-Corbières	11440	Villetritouts	3-Zone Intermédiaire
11	AUDE	11	Aude	Basses Plaines de l'Aude	11441	Vinassan	3-Zone Intermédiaire
12	AVEYRON	12	Aveyron	Causse-Comtal	12001	Agen-d'Aveyron	5-Zone sur-dotée

Code du département d'attribution du BVCV (zonage)	Libellé du département d'attribution du BVCV (zonage)	Code du département administratif de la commune	Libellé du département administratif de la commune	Libellé du bassin de vie ou du pseudo-canton	Code INSEE de la commune	Libellé de la commune	Classement du BVCV selon le cadre national (Avenant 4 APL 2022)
12	AVEYRON	12	Aveyron	Millau	12002	Aguessac	5-Zone sur-dotée
12	AVEYRON	12	Aveyron	Decazeville	12004	Almont-les-Junies	1-Zone très sous dotée
12	AVEYRON	12	Aveyron	Réquista	12006	Alrance	2-Zone sous dotée
46	LOT	12	Aveyron	Figeac	12007	Ambeyrac	4-Zone très-dotée
12	AVEYRON	12	Aveyron	Rignac	12008	Anglars-Saint-Félix	2-Zone sous dotée
12	AVEYRON	12	Aveyron	Laguiole	12223	Argences en Aubrac	4-Zone très-dotée
12	AVEYRON	12	Aveyron	Saint-Affrique	12009	Arnac-sur-Dourdou	3-Zone Intermédiaire
12	AVEYRON	12	Aveyron	Raspes et Lézérou	12010	Arques	1-Zone très sous dotée
12	AVEYRON	12	Aveyron	Monts du Réquistanais	12011	Arviou	3-Zone Intermédiaire
12	AVEYRON	12	Aveyron	Capdenac-Gare	12012	Asprières	2-Zone sous dotée
12	AVEYRON	12	Aveyron	Decazeville	12013	Aubin	1-Zone très sous dotée
12	AVEYRON	12	Aveyron	Monts du Réquistanais	12015	Auriac-Lagast	3-Zone Intermédiaire
12	AVEYRON	12	Aveyron	Decazeville	12016	Auzits	1-Zone très sous dotée
12	AVEYRON	12	Aveyron	Réquista	12017	Ayssènes	2-Zone sous dotée
46	LOT	12	Aveyron	Figeac	12018	Balaguiet-d'Olt	4-Zone très-dotée
12	AVEYRON	12	Aveyron	Saint-Affrique	12019	Balaguiet-sur-Rance	3-Zone Intermédiaire
12	AVEYRON	12	Aveyron	Baraqueville	12056	Baraqueville	5-Zone sur-dotée
12	AVEYRON	12	Aveyron	Rignac	12024	Belcastel	2-Zone sous dotée
12	AVEYRON	12	Aveyron	Saint-Affrique	12025	Belmont-sur-Rance	3-Zone Intermédiaire
12	AVEYRON	12	Aveyron	Laissac-Sévérac l'Église	12026	Bertholène	3-Zone Intermédiaire
12	AVEYRON	12	Aveyron	Espalion	12027	Bessuéjols	3-Zone Intermédiaire
12	AVEYRON	12	Aveyron	Decazeville	12028	Boisse-Penchat	1-Zone très sous dotée
12	AVEYRON	12	Aveyron	Villefranche-de-Rouergue	12029	Bor-et-Bar	3-Zone Intermédiaire
12	AVEYRON	12	Aveyron	Decazeville	12030	Bouillac	1-Zone très sous dotée
12	AVEYRON	12	Aveyron	Rignac	12031	Bournazel	2-Zone sous dotée
12	AVEYRON	12	Aveyron	Baraqueville	12032	Boussac	5-Zone sur-dotée
12	AVEYRON	12	Aveyron	Espalion	12033	Bozouls	3-Zone Intermédiaire
12	AVEYRON	12	Aveyron	Villefranche-de-Rouergue	12034	Brandonnet	3-Zone Intermédiaire
12	AVEYRON	12	Aveyron	Réquista	12035	Brasc	2-Zone sous dotée
12	AVEYRON	12	Aveyron	Laguiole	12036	Brommat	4-Zone très-dotée
12	AVEYRON	12	Aveyron	Réquista	12037	Broquiès	2-Zone sous dotée
12	AVEYRON	12	Aveyron	Réquista	12038	Brousse-le-Château	2-Zone sous dotée
12	AVEYRON	12	Aveyron	Saint-Affrique	12039	Brusque	3-Zone Intermédiaire
12	AVEYRON	12	Aveyron	Naucelle	12041	Cabanès	5-Zone sur-dotée
12	AVEYRON	12	Aveyron	Saint-Affrique	12042	Calmels-et-le-Viala	3-Zone Intermédiaire
12	AVEYRON	12	Aveyron	Monts du Réquistanais	12043	Calmont	3-Zone Intermédiaire

Code du département d'attribution du BVCV (zonage)	Libellé du département d'attribution du BVCV (zonage)	Code du département administratif de la commune	Libellé du département administratif de la commune	Libellé du bassin de vie ou du pseudo-canton	Code INSEE de la commune	Libellé de la commune	Classement du BVCV selon le cadre national (Avenant 4 APL 2022)
12	AVEYRON	12	Aveyron	Saint-Affrique	12044	Camarès	3-Zone Intermédiaire
12	AVEYRON	12	Aveyron	Baraqueville	12045	Camboulazet	5-Zone sur-dotée
12	AVEYRON	12	Aveyron	Naucelle	12046	Camjac	5-Zone sur-dotée
48	LOZERE	12	Aveyron	La Canourgue	12047	Campagnac	3-Zone Intermédiaire
12	AVEYRON	12	Aveyron	Espalion	12048	Campouriez	3-Zone Intermédiaire
12	AVEYRON	12	Aveyron	Espalion	12049	Campucac	3-Zone Intermédiaire
12	AVEYRON	12	Aveyron	Raspes et Lévezou	12050	Canet-de-Salars	1-Zone très sous dotée
12	AVEYRON	12	Aveyron	Laguiole	12051	Cantoin	4-Zone très-dotée
12	AVEYRON	12	Aveyron	Capdenac-Gare	12052	Capdenac-Gare	2-Zone sous dotée
12	AVEYRON	12	Aveyron	Monts du Réquistanais	12057	Cassagnes-Bégonhès	3-Zone Intermédiaire
12	AVEYRON	12	Aveyron	Laguiole	12058	Cassuéjols	4-Zone très-dotée
12	AVEYRON	12	Aveyron	Rieupeyroux	12059	Castanet	1-Zone très sous dotée
12	AVEYRON	12	Aveyron	Naucelle	12060	Castelmary	5-Zone sur-dotée
12	AVEYRON	12	Aveyron	Espalion	12061	Castelnau-de-Mandailles	3-Zone Intermédiaire
12	AVEYRON	12	Aveyron	Millau	12062	Castelnau-Pégayrols	5-Zone sur-dotée
46	LOT	12	Aveyron	Figeac	12257	Causse-et-Diège	4-Zone très-dotée
12	AVEYRON	12	Aveyron	Ceor-Ségala	12065	Centrès	3-Zone Intermédiaire
12	AVEYRON	12	Aveyron	Marcillac-Vallon	12066	Clairvaux-d'Aveyron	3-Zone Intermédiaire
12	AVEYRON	12	Aveyron	Rieupeyroux	12068	Colombiès	1-Zone très sous dotée
12	AVEYRON	12	Aveyron	Saint-Affrique	12069	Combret	3-Zone Intermédiaire
12	AVEYRON	12	Aveyron	Millau	12070	Compeyre	5-Zone sur-dotée
12	AVEYRON	12	Aveyron	Montbazens	12071	Compolibat	1-Zone très sous dotée
12	AVEYRON	12	Aveyron	Millau	12072	Comprégnac	5-Zone sur-dotée
12	AVEYRON	12	Aveyron	Monts du Réquistanais	12073	Comps-la-Grand-Ville	3-Zone Intermédiaire
12	AVEYRON	12	Aveyron	Espalion	12074	Condom-d'Aubrac	3-Zone Intermédiaire
12	AVEYRON	12	Aveyron	Réquista	12075	Connac	2-Zone sous dotée
12	AVEYRON	12	Aveyron	Marcillac-Vallon	12076	Conques-en-Rouergue	3-Zone Intermédiaire
12	AVEYRON	12	Aveyron	Millau	12077	Cornus	5-Zone sur-dotée
12	AVEYRON	12	Aveyron	Espalion	12079	Coubisou	3-Zone Intermédiaire
12	AVEYRON	12	Aveyron	Réquista	12080	Coupiac	2-Zone sous dotée
12	AVEYRON	12	Aveyron	Decazeville	12083	Cransac	1-Zone très sous dotée
12	AVEYRON	12	Aveyron	Millau	12084	Creissels	5-Zone sur-dotée
12	AVEYRON	12	Aveyron	Naucelle	12085	Crespin	5-Zone sur-dotée
12	AVEYRON	12	Aveyron	Raspes et Lévezou	12307	Curan	1-Zone très sous dotée
12	AVEYRON	12	Aveyron	Laguiole	12088	Curières	4-Zone très-dotée
12	AVEYRON	12	Aveyron	Decazeville	12089	Decazeville	1-Zone très sous dotée
12	AVEYRON	12	Aveyron	Vallon	12090	Druelle Balsac	5-Zone sur-dotée

Code du département d'attribution du BVCV (zonage)	Libellé du département d'attribution du BVCV (zonage)	Code du département administratif de la commune	Libellé du département administratif de la commune	Libellé du bassin de vie ou du pseudo-canton	Code INSEE de la commune	Libellé de la commune	Classement du BVCV selon le cadre national (Avenant 4 APL 2022)
12	AVEYRON	12	Aveyron	Montbazens	12091	Drulhe	1-Zone très sous dotée
12	AVEYRON	12	Aveyron	Réquista	12092	Durenque	2-Zone sous dotée
12	AVEYRON	12	Aveyron	Espalion	12094	Entraygues-sur-Truyère	3-Zone Intermédiaire
12	AVEYRON	12	Aveyron	Marcillac-Vallon	12095	Escandolières	3-Zone Intermédiaire
12	AVEYRON	12	Aveyron	Espalion	12096	Espalion	3-Zone Intermédiaire
12	AVEYRON	12	Aveyron	Espalion	12097	Espeyrac	3-Zone Intermédiaire
12	AVEYRON	12	Aveyron	Espalion	12098	Estaing	3-Zone Intermédiaire
12	AVEYRON	12	Aveyron	Saint-Affrique	12099	Fayet	3-Zone Intermédiaire
12	AVEYRON	12	Aveyron	Decazeville	12100	Firmi	1-Zone très sous dotée
12	AVEYRON	12	Aveyron	Decazeville	12101	Flagnac	1-Zone très sous dotée
12	AVEYRON	12	Aveyron	Nord-Lézézou	12102	Flavin	5-Zone sur-dotée
12	AVEYRON	12	Aveyron	Espalion	12103	Florentin-la-Capelle	3-Zone Intermédiaire
12	AVEYRON	12	Aveyron	Villefranche-de-Rouergue	12104	Foissac	3-Zone Intermédiaire
12	AVEYRON	12	Aveyron	Saint-Affrique	12155	Fondamente	3-Zone Intermédiaire
12	AVEYRON	12	Aveyron	Espalion	12106	Gabriac	3-Zone Intermédiaire
12	AVEYRON	12	Aveyron	Laissac-Sévérac l'Église	12107	Gaillac-d'Aveyron	3-Zone Intermédiaire
12	AVEYRON	12	Aveyron	Montbazens	12108	Galgan	1-Zone très sous dotée
12	AVEYRON	12	Aveyron	Saint-Affrique	12109	Gissac	3-Zone Intermédiaire
12	AVEYRON	12	Aveyron	Espalion	12110	Golinhac	3-Zone Intermédiaire
12	AVEYRON	12	Aveyron	Marcillac-Vallon	12111	Goutrens	3-Zone Intermédiaire
12	AVEYRON	12	Aveyron	Baraqueville	12113	Gramond	5-Zone sur-dotée
12	AVEYRON	12	Aveyron	Laguiole	12116	Huparlac	4-Zone très-dotée
12	AVEYRON	12	Aveyron	Millau	12022	La Bastide-Pradines	5-Zone sur-dotée
81	TARN	12	Aveyron	Alban	12023	La Bastide-Solages	2-Zone sous dotée
12	AVEYRON	12	Aveyron	Villefranche-de-Rouergue	12053	La Capelle-Balaguier	3-Zone Intermédiaire
12	AVEYRON	12	Aveyron	Rieupeyroux	12054	La Capelle-Bleys	1-Zone très sous dotée
12	AVEYRON	12	Aveyron	Saint Geniez d'Olt et d'Aubrac	12055	La Capelle-Bonance	1-Zone très sous dotée
12	AVEYRON	12	Aveyron	Millau	12063	La Cavalerie	5-Zone sur-dotée
12	AVEYRON	12	Aveyron	Millau	12082	La Couvertorade	5-Zone sur-dotée
12	AVEYRON	12	Aveyron	Millau	12086	La Cresse	5-Zone sur-dotée
12	AVEYRON	12	Aveyron	Villefranche-de-Rouergue	12105	La Fouillade	3-Zone Intermédiaire
12	AVEYRON	12	Aveyron	Causse-Comtal	12131	La Loubière	5-Zone sur-dotée
12	AVEYRON	12	Aveyron	Millau	12204	La Roque-Sainte-Marguerite	5-Zone sur-dotée
12	AVEYRON	12	Aveyron	Villefranche-de-Rouergue	12205	La Rouquette	3-Zone Intermédiaire
12	AVEYRON	12	Aveyron	Rieupeyroux	12258	La Salvétat-Peyralès	1-Zone très sous dotée
12	AVEYRON	12	Aveyron	Réquista	12267	La Selve	2-Zone sous dotée
12	AVEYRON	12	Aveyron	Saint-Affrique	12269	La Serre	3-Zone Intermédiaire

Code du département d'attribution du BVCV (zonage)	Libellé du département d'attribution du BVCV (zonage)	Code du département administratif de la commune	Libellé du département administratif de la commune	Libellé du bassin de vie ou du pseudo-canton	Code INSEE de la commune	Libellé de la commune	Classement du BVCV selon le cadre national (Avenant 4 APL 2022)
12	AVEYRON	12	Aveyron	Laguiole	12118	Lacroix-Barrez	4-Zone très-dotée
12	AVEYRON	12	Aveyron	Laguiole	12119	Laguiole	4-Zone très-dotée
12	AVEYRON	12	Aveyron	Laissac-Sévérac l'Église	12120	Laissac-Sévérac l'Église	3-Zone Intermédiaire
12	AVEYRON	12	Aveyron	Montbazens	12121	Lanuéjols	1-Zone très sous dotée
12	AVEYRON	12	Aveyron	Millau	12122	Lapanouse-de-Cernon	5-Zone sur-dotée
12	AVEYRON	12	Aveyron	Espalion	12124	Lassouts	3-Zone Intermédiaire
12	AVEYRON	12	Aveyron	Saint-Affrique	12125	Laval-Roquecezière	3-Zone Intermédiaire
12	AVEYRON	12	Aveyron	Villefranche-de-Rouergue	12021	Le Bas Ségala	3-Zone Intermédiaire
12	AVEYRON	12	Aveyron	Espalion	12064	Le Cayrol	3-Zone Intermédiaire
34	HERAULT	12	Aveyron	Lodève	12067	Le Clapier	3-Zone Intermédiaire
12	AVEYRON	12	Aveyron	Lot et Truyère	12093	Le Fel	1-Zone très sous dotée
12	AVEYRON	12	Aveyron	Rodez-2	12146	Le Monastère	5-Zone sur-dotée
12	AVEYRON	12	Aveyron	Espalion	12172	Le Nayrac	3-Zone Intermédiaire
12	AVEYRON	12	Aveyron	Saint-Affrique	12284	Le Truel	3-Zone Intermédiaire
12	AVEYRON	12	Aveyron	Raspes et Lévezou	12297	Le Vibal	1-Zone très sous dotée
12	AVEYRON	12	Aveyron	Réquista	12127	Lédergues	2-Zone sous dotée
12	AVEYRON	12	Aveyron	Decazeville	12003	Les Albres	1-Zone très sous dotée
12	AVEYRON	12	Aveyron	Saint-Affrique	12078	Les Costes-Gozon	3-Zone Intermédiaire
12	AVEYRON	12	Aveyron	Villefranche-de-Rouergue	12128	Lescure-Jaoul	3-Zone Intermédiaire
12	AVEYRON	12	Aveyron	Réquista	12129	Lestrade-et-Thouels	2-Zone sous dotée
12	AVEYRON	12	Aveyron	Millau	12115	L'Hospitalet-du-Larzac	5-Zone sur-dotée
12	AVEYRON	12	Aveyron	Decazeville	12130	Livinac-le-Haut	1-Zone très sous dotée
12	AVEYRON	12	Aveyron	Nord-Lévezou	12133	Luc-la-Primaube	5-Zone sur-dotée
12	AVEYRON	12	Aveyron	Montbazens	12134	Lugan	1-Zone très sous dotée
12	AVEYRON	12	Aveyron	Villefranche-de-Rouergue	12135	Lunac	3-Zone Intermédiaire
12	AVEYRON	12	Aveyron	Villefranche-de-Rouergue	12136	Maleville	3-Zone Intermédiaire
12	AVEYRON	12	Aveyron	Baraqueville	12137	Manhac	5-Zone sur-dotée
12	AVEYRON	12	Aveyron	Marcillac-Vallon	12138	Marcillac-Vallon	3-Zone Intermédiaire
12	AVEYRON	12	Aveyron	Saint-Affrique	12139	Marnhagues-et-Latour	3-Zone Intermédiaire
12	AVEYRON	12	Aveyron	Villefranche-de-Rouergue	12140	Martiel	3-Zone Intermédiaire
12	AVEYRON	12	Aveyron	Réquista	12141	Martrin	2-Zone sous dotée
12	AVEYRON	12	Aveyron	Rignac	12142	Mayran	2-Zone sous dotée
12	AVEYRON	12	Aveyron	Saint-Affrique	12143	Mélagues	3-Zone Intermédiaire
12	AVEYRON	12	Aveyron	Ceor-Ségala	12144	Meljac	3-Zone Intermédiaire
12	AVEYRON	12	Aveyron	Millau	12145	Millau	5-Zone sur-dotée
12	AVEYRON	12	Aveyron	Saint-Affrique	12147	Montagnol	3-Zone Intermédiaire
12	AVEYRON	12	Aveyron	Montbazens	12148	Montbazens	1-Zone très sous dotée

Code du département d'attribution du BVCV (zonage)	Libellé du département d'attribution du BVCV (zonage)	Code du département administratif de la commune	Libellé du département administratif de la commune	Libellé du bassin de vie ou du pseudo-canton	Code INSEE de la commune	Libellé de la commune	Classement du BVCV selon le cadre national (Avenant 4 APL 2022)
12	AVEYRON	12	Aveyron	Réquista	12149	Montclar	2-Zone sous dotée
12	AVEYRON	12	Aveyron	Villefranche-de-Rouergue	12150	Monteils	3-Zone Intermédiaire
12	AVEYRON	12	Aveyron	Laguiole	12151	Montézic	4-Zone très-dotée
12	AVEYRON	12	Aveyron	Saint-Affrique	12152	Montfranc	3-Zone Intermédiaire
12	AVEYRON	12	Aveyron	Millau	12153	Montjoux	5-Zone sur-dotée
12	AVEYRON	12	Aveyron	Saint-Affrique	12154	Montlaur	3-Zone Intermédiaire
12	AVEYRON	12	Aveyron	Laguiole	12156	Montpeyroux	4-Zone très-dotée
12	AVEYRON	12	Aveyron	Causse-Comtal	12157	Montrozier	5-Zone sur-dotée
12	AVEYRON	12	Aveyron	Villefranche-de-Rouergue	12158	Montsalès	3-Zone Intermédiaire
12	AVEYRON	12	Aveyron	Villefranche-de-Rouergue	12159	Morlhon-le-Haut	3-Zone Intermédiaire
12	AVEYRON	12	Aveyron	Millau	12160	Mostuéjols	5-Zone sur-dotée
12	AVEYRON	12	Aveyron	Saint-Affrique	12192	Mounes-Prohencoux	3-Zone Intermédiaire
12	AVEYRON	12	Aveyron	Marcillac-Vallon	12161	Mouret	3-Zone Intermédiaire
12	AVEYRON	12	Aveyron	Baraqueville	12162	Moyrazès	5-Zone sur-dotée
81	TARN	12	Aveyron	Lacaune	12163	Murasson	1-Zone très sous dotée
12	AVEYRON	12	Aveyron	Laguiole	12164	Mur-de-Barrez	4-Zone très-dotée
12	AVEYRON	12	Aveyron	Vallon	12165	Muret-le-Château	5-Zone sur-dotée
12	AVEYRON	12	Aveyron	Laguiole	12166	Murols	4-Zone très-dotée
12	AVEYRON	12	Aveyron	Villefranche-de-Rouergue	12167	Najac	3-Zone Intermédiaire
12	AVEYRON	12	Aveyron	Millau	12168	Nant	5-Zone sur-dotée
12	AVEYRON	12	Aveyron	Naucelle	12169	Naucelle	5-Zone sur-dotée
12	AVEYRON	12	Aveyron	Capdenac-Gare	12170	Naussac	2-Zone sous dotée
12	AVEYRON	12	Aveyron	Marcillac-Vallon	12171	Nauviale	3-Zone Intermédiaire
12	AVEYRON	12	Aveyron	Nord-Lézérou	12174	Olemps	5-Zone sur-dotée
12	AVEYRON	12	Aveyron	Villefranche-de-Rouergue	12175	Ols-et-Rinhodes	3-Zone Intermédiaire
12	AVEYRON	12	Aveyron	Rodez-Onet	12176	Onet-le-Château	5-Zone sur-dotée
12	AVEYRON	12	Aveyron	Laissac-Sévérac l'Église	12177	Palmas d'Aveyron	3-Zone Intermédiaire
12	AVEYRON	12	Aveyron	Millau	12178	Paulhe	5-Zone sur-dotée
12	AVEYRON	12	Aveyron	Saint-Affrique	12179	Peux-et-Couffouleux	3-Zone Intermédiaire
12	AVEYRON	12	Aveyron	Millau	12180	Peyreleau	5-Zone sur-dotée
12	AVEYRON	12	Aveyron	Montbazens	12181	Peyrusse-le-Roc	1-Zone très sous dotée
12	AVEYRON	12	Aveyron	Saint Geniez d'Olt et d'Aubrac	12182	Pierrefiche	1-Zone très sous dotée
81	TARN	12	Aveyron	Alban	12183	Plaisance	2-Zone sous dotée
12	AVEYRON	12	Aveyron	Saint Geniez d'Olt et d'Aubrac	12184	Pomayrols	1-Zone très sous dotée
12	AVEYRON	12	Aveyron	Raspes et Lévezou	12185	Pont-de-Salars	1-Zone très sous dotée
12	AVEYRON	12	Aveyron	Saint-Affrique	12186	Pousthomy	3-Zone Intermédiaire
12	AVEYRON	12	Aveyron	Saint Geniez d'Olt et d'Aubrac	12187	Prades-d'Aubrac	1-Zone très sous dotée

Code du département d'attribution du BVCV (zonage)	Libellé du département d'attribution du BVCV (zonage)	Code du département administratif de la commune	Libellé du département administratif de la commune	Libellé du bassin de vie ou du pseudo-canton	Code INSEE de la commune	Libellé de la commune	Classement du BVCV selon le cadre national (Avenant 4 APL 2022)
12	AVEYRON	12	Aveyron	Raspes et Lézou	12188	Prades-Salars	1-Zone très sous dotée
12	AVEYRON	12	Aveyron	Rieupeyroux	12189	Pradinas	1-Zone très sous dotée
12	AVEYRON	12	Aveyron	Rieupeyroux	12190	Prévinquières	1-Zone très sous dotée
12	AVEYRON	12	Aveyron	Montbazens	12191	Privezac	1-Zone très sous dotée
12	AVEYRON	12	Aveyron	Marcillac-Vallon	12193	Pruines	3-Zone Intermédiaire
12	AVEYRON	12	Aveyron	Baraqueville	12194	Quins	5-Zone sur-dotée
12	AVEYRON	12	Aveyron	Saint-Affrique	12195	Rebourguil	3-Zone Intermédiaire
12	AVEYRON	12	Aveyron	Réquista	12197	Réquista	2-Zone sous dotée
12	AVEYRON	12	Aveyron	Rieupeyroux	12198	Rieupeyroux	1-Zone très sous dotée
12	AVEYRON	12	Aveyron	Rignac	12199	Rignac	2-Zone sous dotée
12	AVEYRON	12	Aveyron	Millau	12200	Rivière-sur-Tarn	5-Zone sur-dotée
12	AVEYRON	12	Aveyron	Causse-Comtal	12201	Rodelle	5-Zone sur-dotée
12	AVEYRON	12	Aveyron	Rodez	12202	Rodez	5-Zone sur-dotée
12	AVEYRON	12	Aveyron	Saint-Affrique	12203	Roquefort-sur-Soulzon	3-Zone Intermédiaire
12	AVEYRON	12	Aveyron	Montbazens	12206	Roussennac	1-Zone très sous dotée
12	AVEYRON	12	Aveyron	Monts du Réquistanais	12207	Rullac-Saint-Cirq	3-Zone Intermédiaire
12	AVEYRON	12	Aveyron	Saint Geniez d'Olt et d'Aubrac	12224	Saint Geniez d'Olt et d'Aubrac	1-Zone très sous dotée
12	AVEYRON	12	Aveyron	Saint-Affrique	12208	Saint-Affrique	3-Zone Intermédiaire
12	AVEYRON	12	Aveyron	Laguiole	12209	Saint-Amans-des-Cots	4-Zone très-dotée
12	AVEYRON	12	Aveyron	Villefranche-de-Rouergue	12210	Saint-André-de-Najac	3-Zone Intermédiaire
12	AVEYRON	12	Aveyron	Millau	12211	Saint-André-de-Vézines	5-Zone sur-dotée
12	AVEYRON	12	Aveyron	Saint-Affrique	12212	Saint-Beaulize	3-Zone Intermédiaire
12	AVEYRON	12	Aveyron	Millau	12213	Saint-Beauzély	5-Zone sur-dotée
12	AVEYRON	12	Aveyron	Espalion	12214	Saint-Chély-d'Aubrac	3-Zone Intermédiaire
12	AVEYRON	12	Aveyron	Marcillac-Vallon	12215	Saint-Christophe-Vallon	3-Zone Intermédiaire
12	AVEYRON	12	Aveyron	Espalion	12216	Saint-Côme-d'Olt	3-Zone Intermédiaire
12	AVEYRON	12	Aveyron	Villefranche-de-Rouergue	12217	Sainte-Croix	3-Zone Intermédiaire
12	AVEYRON	12	Aveyron	Millau	12220	Sainte-Eulalie-de-Cernon	5-Zone sur-dotée
12	AVEYRON	12	Aveyron	Saint Geniez d'Olt et d'Aubrac	12219	Sainte-Eulalie-d'Olt	1-Zone très sous dotée
12	AVEYRON	12	Aveyron	Monts du Réquistanais	12234	Sainte-Juliette-sur-Viaur	3-Zone Intermédiaire
12	AVEYRON	12	Aveyron	Nord-Lézou	12241	Sainte-Radegonde	5-Zone sur-dotée
12	AVEYRON	12	Aveyron	Marcillac-Vallon	12221	Saint-Félix-de-Lunel	3-Zone Intermédiaire
12	AVEYRON	12	Aveyron	Saint-Affrique	12222	Saint-Félix-de-Sorgues	3-Zone Intermédiaire
12	AVEYRON	12	Aveyron	Millau	12225	Saint-Georges-de-Luzençon	5-Zone sur-dotée
12	AVEYRON	12	Aveyron	Espalion	12226	Saint-Hippolyte	3-Zone Intermédiaire
12	AVEYRON	12	Aveyron	Villefranche-de-Rouergue	12227	Saint-Igest	3-Zone Intermédiaire
12	AVEYRON	12	Aveyron	Saint-Affrique	12228	Saint-Izaire	3-Zone Intermédiaire

Code du département d'attribution du BVCV (zonage)	Libellé du département d'attribution du BVCV (zonage)	Code du département administratif de la commune	Libellé du département administratif de la commune	Libellé du bassin de vie ou du pseudo-canton	Code INSEE de la commune	Libellé de la commune	Classement du BVCV selon le cadre national (Avenant 4 APL 2022)
12	AVEYRON	12	Aveyron	Saint-Affrique	12229	Saint-Jean-d'Alcapiès	3-Zone Intermédiaire
12	AVEYRON	12	Aveyron	Réquista	12230	Saint-Jean-Delhous	2-Zone sous dotée
12	AVEYRON	12	Aveyron	Millau	12231	Saint-Jean-du-Bruel	5-Zone sur-dotée
12	AVEYRON	12	Aveyron	Saint-Affrique	12232	Saint-Jean-et-Saint-Paul	3-Zone Intermédiaire
12	AVEYRON	12	Aveyron	Saint-Affrique	12233	Saint-Juéry	3-Zone Intermédiaire
12	AVEYRON	12	Aveyron	Naucelle	12235	Saint-Just-sur-Viaur	5-Zone sur-dotée
12	AVEYRON	12	Aveyron	Millau	12236	Saint-Laurent-de-Lévezou	5-Zone sur-dotée
48	LOZERE	12	Aveyron	La Canourgue	12237	Saint-Laurent-d'Olt	3-Zone Intermédiaire
12	AVEYRON	12	Aveyron	Millau	12238	Saint-Léons	5-Zone sur-dotée
12	AVEYRON	12	Aveyron	Saint Geniez d'Olt et d'Aubrac	12239	Saint-Martin-de-Lenne	1-Zone très sous dotée
12	AVEYRON	12	Aveyron	Decazeville	12240	Saint-Parthem	1-Zone très sous dotée
12	AVEYRON	12	Aveyron	Villefranche-de-Rouergue	12242	Saint-Rémy	3-Zone Intermédiaire
12	AVEYRON	12	Aveyron	Saint-Affrique	12243	Saint-Rome-de-Cernon	3-Zone Intermédiaire
12	AVEYRON	12	Aveyron	Saint-Affrique	12244	Saint-Rome-de-Tarn	3-Zone Intermédiaire
12	AVEYRON	12	Aveyron	Decazeville	12246	Saint-Santin	1-Zone très sous dotée
12	AVEYRON	12	Aveyron	Saint Geniez d'Olt et d'Aubrac	12247	Saint-Saturnin-de-Lenne	1-Zone très sous dotée
12	AVEYRON	12	Aveyron	Saint-Affrique	12248	Saint-Sernin-sur-Rance	3-Zone Intermédiaire
81	TARN	12	Aveyron	Lacaune	12249	Saint-Sever-du-Moustier	1-Zone très sous dotée
12	AVEYRON	12	Aveyron	Laguiole	12250	Saint-Symphorien-de-Thénières	4-Zone très-dotée
12	AVEYRON	12	Aveyron	Saint-Affrique	12251	Saint-Victor-et-Melviu	3-Zone Intermédiaire
12	AVEYRON	12	Aveyron	Villefranche-de-Rouergue	12252	Salles-Courbatiès	3-Zone Intermédiaire
12	AVEYRON	12	Aveyron	Raspes et Lévezou	12253	Salles-Curan	1-Zone très sous dotée
12	AVEYRON	12	Aveyron	Marcillac-Vallon	12254	Salles-la-Source	3-Zone Intermédiaire
12	AVEYRON	12	Aveyron	Monts du Réquistanais	12255	Salmiech	3-Zone Intermédiaire
46	LOT	12	Aveyron	Cajarc	12256	Salvagnac-Cajarc	1-Zone très sous dotée
12	AVEYRON	12	Aveyron	Villefranche-de-Rouergue	12259	Sanvensa	3-Zone Intermédiaire
12	AVEYRON	12	Aveyron	Millau	12260	Sauclières	5-Zone sur-dotée
46	LOT	12	Aveyron	Cajarc	12261	Saujac	1-Zone très sous dotée
12	AVEYRON	12	Aveyron	Naucelle	12262	Sauveterre-de-Rouergue	5-Zone sur-dotée
12	AVEYRON	12	Aveyron	Villefranche-de-Rouergue	12263	Savignac	3-Zone Intermédiaire
12	AVEYRON	12	Aveyron	Causse-Comtal	12264	Sébazac-Concourès	5-Zone sur-dotée
12	AVEYRON	12	Aveyron	Espalion	12265	Sébrazac	3-Zone Intermédiaire
12	AVEYRON	12	Aveyron	Raspes et Lévezou	12266	Ségur	1-Zone très sous dotée
12	AVEYRON	12	Aveyron	Marcillac-Vallon	12268	Sénergues	3-Zone Intermédiaire
12	AVEYRON	12	Aveyron	Sévérac d'Aveyron	12270	Sévérac d'Aveyron	5-Zone sur-dotée
12	AVEYRON	12	Aveyron	Capdenac-Gare	12272	Sonnac	2-Zone sous dotée
12	AVEYRON	12	Aveyron	Laguiole	12273	Soulaiges-Bonneval	4-Zone très-dotée

Code du département d'attribution du BVCV (zonage)	Libellé du département d'attribution du BVCV (zonage)	Code du département administratif de la commune	Libellé du département administratif de la commune	Libellé du bassin de vie ou du pseudo-canton	Code INSEE de la commune	Libellé de la commune	Classement du BVCV selon le cadre national (Avenant 4 APL 2022)
12	AVEYRON	12	Aveyron	Saint-Affrique	12274	Sylvanès	3-Zone Intermédiaire
12	AVEYRON	12	Aveyron	Saint-Affrique	12275	Tauriac-de-Camarès	3-Zone Intermédiaire
12	AVEYRON	12	Aveyron	Naucelle	12276	Tauriac-de-Naucelle	5-Zone sur-dotée
12	AVEYRON	12	Aveyron	Laguiole	12277	Taussac	4-Zone très-dotée
12	AVEYRON	12	Aveyron	Rieupeyroux	12278	Tayrac	1-Zone très sous dotée
12	AVEYRON	12	Aveyron	Laguiole	12280	Théronnels	4-Zone très-dotée
12	AVEYRON	12	Aveyron	Villefranche-de-Rouergue	12281	Toulonjac	3-Zone Intermédiaire
12	AVEYRON	12	Aveyron	Saint-Affrique	12282	Tournemire	3-Zone Intermédiaire
12	AVEYRON	12	Aveyron	Raspes et Lézou	12283	Trémouilles	1-Zone très sous dotée
12	AVEYRON	12	Aveyron	Saint-Affrique	12286	Vabres-l'Abbaye	3-Zone Intermédiaire
12	AVEYRON	12	Aveyron	Villefranche-de-Rouergue	12287	Vailhourles	3-Zone Intermédiaire
12	AVEYRON	12	Aveyron	Marcillac-Vallon	12288	Valady	3-Zone Intermédiaire
12	AVEYRON	12	Aveyron	Montbazens	12289	Valzergues	1-Zone très sous dotée
12	AVEYRON	12	Aveyron	Montbazens	12290	Vaureilles	1-Zone très sous dotée
12	AVEYRON	12	Aveyron	Millau	12291	Verrières	5-Zone sur-dotée
12	AVEYRON	12	Aveyron	Saint-Affrique	12292	Versols-et-Lapeyre	3-Zone Intermédiaire
12	AVEYRON	12	Aveyron	Millau	12293	Veyreau	5-Zone sur-dotée
12	AVEYRON	12	Aveyron	Laissac-Sévérac l'Église	12294	Vézins-de-Lézou	3-Zone Intermédiaire
12	AVEYRON	12	Aveyron	Saint-Affrique	12295	Viala-du-Pas-de-Jaux	3-Zone Intermédiaire
12	AVEYRON	12	Aveyron	Saint-Affrique	12296	Viala-du-Tarn	3-Zone Intermédiaire
12	AVEYRON	12	Aveyron	Marcillac-Vallon	12298	Villecomtal	3-Zone Intermédiaire
12	AVEYRON	12	Aveyron	Réquista	12299	Villefranche-de-Panat	2-Zone sous dotée
12	AVEYRON	12	Aveyron	Villefranche-de-Rouergue	12300	Villefranche-de-Rouergue	3-Zone Intermédiaire
12	AVEYRON	12	Aveyron	Villefranche-de-Rouergue	12301	Villeneuve	3-Zone Intermédiaire
12	AVEYRON	12	Aveyron	Laissac-Sévérac l'Église	12303	Vimenes	3-Zone Intermédiaire
12	AVEYRON	12	Aveyron	Decazeville	12305	Viviez	1-Zone très sous dotée
48	LOZERE	15	Cantal	Saint-Chély-d'Apcher	15007	Anterrieux	3-Zone Intermédiaire
12	AVEYRON	15	Cantal	Laguiole	15017	Badailhac	4-Zone très-dotée
12	AVEYRON	15	Cantal	Laguiole	15058	Cros-de-Ronesque	4-Zone très-dotée
12	AVEYRON	15	Cantal	Laguiole	15081	Jou-sous-Monjou	4-Zone très-dotée
12	AVEYRON	15	Cantal	Laguiole	15241	La Trinitat	4-Zone très-dotée
12	AVEYRON	15	Cantal	Laguiole	15086	Lacapelle-Barrès	4-Zone très-dotée
12	AVEYRON	15	Cantal	Laguiole	15106	Lieutadès	4-Zone très-dotée
12	AVEYRON	15	Cantal	Laguiole	15146	Pailherols	4-Zone très-dotée
12	AVEYRON	15	Cantal	Laguiole	15159	Raulhac	4-Zone très-dotée
12	AVEYRON	15	Cantal	Laguiole	15209	Saint-Rémy-de-Chaude-Aigues	4-Zone très-dotée

Code du département d'attribution du BVCV (zonage)	Libellé du département d'attribution du BVCV (zonage)	Code du département administratif de la commune	Libellé du département administratif de la commune	Libellé du bassin de vie ou du pseudo-canton	Code INSEE de la commune	Libellé de la commune	Classement du BVCV selon le cadre national (Avenant 4 APL 2022)
12	AVEYRON	15	Cantal	Laguiole	15216	Saint-Urcize	4-Zone très-dotée
46	LOT	19	Corrèze	Saint-Céré	19007	Altiliac	1-Zone très sous dotée
46	LOT	19	Corrèze	Saint-Céré	19012	Astaillac	1-Zone très sous dotée
46	LOT	19	Corrèze	Saint-Céré	19017	Bassignac-le-Bas	1-Zone très sous dotée
46	LOT	19	Corrèze	Saint-Céré	19019	Beaulieu-sur-Dordogne	1-Zone très sous dotée
46	LOT	19	Corrèze	Saint-Céré	19026	Bilhac	1-Zone très sous dotée
46	LOT	19	Corrèze	Saint-Céré	19054	Chenailler-Mascheix	1-Zone très sous dotée
46	LOT	19	Corrèze	Saint-Céré	19067	Curemonte	1-Zone très sous dotée
46	LOT	19	Corrèze	Vayrac	19044	La Chapelle-aux-Saints	2-Zone sous dotée
46	LOT	19	Corrèze	Saint-Céré	19116	Liourdres	1-Zone très sous dotée
46	LOT	19	Corrèze	Saint-Céré	19152	Nonards	1-Zone très sous dotée
46	LOT	19	Corrèze	Saint-Céré	19169	Puy-d'Arnac	1-Zone très sous dotée
46	LOT	19	Corrèze	Saint-Céré	19170	Queyssac-les-Vignes	1-Zone très sous dotée
46	LOT	19	Corrèze	Saint-Céré	19171	Reygade	1-Zone très sous dotée
46	LOT	19	Corrèze	Saint-Céré	19260	Sioniac	1-Zone très sous dotée
46	LOT	19	Corrèze	Saint-Céré	19271	Tudeils	1-Zone très sous dotée
46	LOT	19	Corrèze	Saint-Céré	19280	Végennes	1-Zone très sous dotée
46	LOT	24	Dordogne	Prayssac	24039	Besse	1-Zone très sous dotée
46	LOT	24	Dordogne	Gourdon	24075	Campagnac-lès-Quercy	1-Zone très sous dotée
46	LOT	24	Dordogne	Gourdon	24184	Florimont-Gaumier	1-Zone très sous dotée
46	LOT	24	Dordogne	Prayssac	24232	Lavaur	1-Zone très sous dotée
46	LOT	24	Dordogne	Prayssac	24245	Loubejac	1-Zone très sous dotée
46	LOT	24	Dordogne	Prayssac	24263	Mazeyrolles	1-Zone très sous dotée
46	LOT	24	Dordogne	Gourdon	24300	Nabirat	1-Zone très sous dotée
46	LOT	24	Dordogne	Souillac	24325	Pechs-de-l'Espérance	1-Zone très sous dotée
46	LOT	24	Dordogne	Prayssac	24337	Prats-du-Périgord	1-Zone très sous dotée
46	LOT	24	Dordogne	Gourdon	24375	Saint-Aubin-de-Nabirat	1-Zone très sous dotée
46	LOT	24	Dordogne	Prayssac	24386	Saint-Cernin-de-l'Herm	1-Zone très sous dotée
46	LOT	24	Dordogne	Souillac	24470	Sainte-Mondane	1-Zone très sous dotée
46	LOT	24	Dordogne	Souillac	24432	Saint-Julien-de-Lampon	1-Zone très sous dotée
46	LOT	24	Dordogne	Prayssac	24585	Villefranche-du-Périgord	1-Zone très sous dotée
30	GARD	30	Gard	Uzès	30001	Aigaliers	4-Zone très-dotée
30	GARD	30	Gard	Saint-Geniès-de-Malgoirès	30002	Aigremont	4-Zone très-dotée
30	GARD	30	Gard	Aigues-Mortes	30003	Aigues-Mortes	3-Zone Intermédiaire
30	GARD	30	Gard	Vergèze	30004	Aigues-Vives	5-Zone sur-dotée
30	GARD	30	Gard	Pont-Saint-Esprit	30005	Aiguèze	4-Zone très-dotée

Code du département d'attribution du BVCV (zonage)	Libellé du département d'attribution du BVCV (zonage)	Code du département administratif de la commune	Libellé du département administratif de la commune	Libellé du bassin de vie ou du pseudo-canton	Code INSEE de la commune	Libellé de la commune	Classement du BVCV selon le cadre national (Avenant 4 APL 2022)
30	GARD	30	Gard	Aimargues	30006	Aimargues	5-Zone sur-dotée
30	GARD	30	Gard	Alès	30007	Alès	4-Zone très-dotée
30	GARD	30	Gard	Rousson	30008	Allègre-les-Fumades	3-Zone Intermédiaire
30	GARD	30	Gard	Le Vigan	30009	Alzon	3-Zone Intermédiaire
30	GARD	30	Gard	Alès-1	30010	Anduze	5-Zone sur-dotée
30	GARD	30	Gard	Beaucaire	30012	Aramon	3-Zone Intermédiaire
30	GARD	30	Gard	Remoulins	30013	Argilliers	4-Zone très-dotée
30	GARD	30	Gard	Uzès	30014	Arpaillargues-et-Aureillac	4-Zone très-dotée
30	GARD	30	Gard	Le Vigan	30015	Arphy	3-Zone Intermédiaire
30	GARD	30	Gard	Le Vigan	30016	Arre	3-Zone Intermédiaire
30	GARD	30	Gard	Le Vigan	30017	Arrigas	3-Zone Intermédiaire
30	GARD	30	Gard	Sommières	30018	Aspères	5-Zone sur-dotée
30	GARD	30	Gard	Calvisson	30019	Aubais	5-Zone sur-dotée
30	GARD	30	Gard	Vauvert	30020	Aubord	5-Zone sur-dotée
30	GARD	30	Gard	Uzès	30021	Aubussargues	4-Zone très-dotée
30	GARD	30	Gard	La Grand-Combe	30022	Aujac	3-Zone Intermédiaire
30	GARD	30	Gard	Sommières	30023	Aujargues	5-Zone sur-dotée
30	GARD	30	Gard	Le Vigan	30024	Aulas	3-Zone Intermédiaire
30	GARD	30	Gard	Le Vigan	30025	Aumessas	3-Zone Intermédiaire
30	GARD	30	Gard	Le Vigan	30026	Avèze	3-Zone Intermédiaire
30	GARD	30	Gard	Alès-1	30027	Bagard	5-Zone sur-dotée
30	GARD	30	Gard	Bagnols-sur-Cèze	30028	Bagnols-sur-Cèze	3-Zone Intermédiaire
30	GARD	30	Gard	Barjac	30029	Barjac	3-Zone Intermédiaire
30	GARD	30	Gard	Uzès	30030	Baron	4-Zone très-dotée
30	GARD	30	Gard	Beaucaire	30032	Beaucaire	3-Zone Intermédiaire
30	GARD	30	Gard	Vauvert	30033	Beauvoisin	5-Zone sur-dotée
30	GARD	30	Gard	Bellegarde	30034	Bellegarde	3-Zone Intermédiaire
30	GARD	30	Gard	Uzès	30035	Belvézet	4-Zone très-dotée
30	GARD	30	Gard	Vauvert	30036	Bernis	5-Zone sur-dotée
30	GARD	30	Gard	Bessèges	30037	Bessèges	1-Zone très sous dotée
30	GARD	30	Gard	Le Vigan	30038	Bez-et-Esparon	3-Zone Intermédiaire
30	GARD	30	Gard	Redessan	30039	Bezouce	3-Zone Intermédiaire
30	GARD	30	Gard	Le Vigan	30040	Blandas	3-Zone Intermédiaire
30	GARD	30	Gard	Uzès	30041	Blauzac	4-Zone très-dotée
30	GARD	30	Gard	Alès-1	30042	Boisset-et-Gaujac	5-Zone sur-dotée
30	GARD	30	Gard	Calvisson	30043	Boissières	5-Zone sur-dotée
30	GARD	30	Gard	Bessèges	30045	Bordezac	1-Zone très sous dotée

Code du département d'attribution du BVCV (zonage)	Libellé du département d'attribution du BVCV (zonage)	Code du département administratif de la commune	Libellé du département administratif de la commune	Libellé du bassin de vie ou du pseudo-canton	Code INSEE de la commune	Libellé de la commune	Classement du BVCV selon le cadre national (Avenant 4 APL 2022)
30	GARD	30	Gard	Saint-Geniès-de-Malgoirès	30046	Boucoiran-et-Nozières	4-Zone très-dotée
30	GARD	30	Gard	Bouillargues	30047	Bouillargues	5-Zone sur-dotée
30	GARD	30	Gard	Alès-2	30048	Bouquet	4-Zone très-dotée
30	GARD	30	Gard	Uzès	30049	Bourdic	4-Zone très-dotée
30	GARD	30	Gard	Quissac	30050	Bragassargues	3-Zone Intermédiaire
30	GARD	30	Gard	La Grand-Combe	30051	Branoux-les-Taillades	3-Zone Intermédiaire
30	GARD	30	Gard	Le Vigan	30052	Bréau-Mars	3-Zone Intermédiaire
30	GARD	30	Gard	Saint-Geniès-de-Malgoirès	30053	Brignon	4-Zone très-dotée
30	GARD	30	Gard	Alès-2	30055	Brouzet-lès-Alès	4-Zone très-dotée
30	GARD	30	Gard	Quissac	30054	Brouzet-lès-Quissac	3-Zone Intermédiaire
30	GARD	30	Gard	Redessan	30057	Cabrières	3-Zone Intermédiaire
30	GARD	30	Gard	Marguerittes	30060	Caissargues	5-Zone sur-dotée
30	GARD	30	Gard	Calvisson	30062	Calvisson	5-Zone sur-dotée
30	GARD	30	Gard	Le Vigan	30064	Campestre-et-Luc	3-Zone Intermédiaire
30	GARD	30	Gard	Quissac	30065	Canuales-et-Argentières	4-Zone très-dotée
30	GARD	30	Gard	Quissac	30066	Cannes-et-Clairan	3-Zone Intermédiaire
30	GARD	30	Gard	Quissac	30068	Cardet	4-Zone très-dotée
30	GARD	30	Gard	Quissac	30069	Carnas	3-Zone Intermédiaire
30	GARD	30	Gard	Pont-Saint-Esprit	30070	Carsan	4-Zone très-dotée
30	GARD	30	Gard	Quissac	30071	Cassagnoles	4-Zone très-dotée
30	GARD	30	Gard	Saint-Geniès-de-Malgoirès	30072	Castelnau-Valence	4-Zone très-dotée
30	GARD	30	Gard	Remoulins	30073	Castillon-du-Gard	4-Zone très-dotée
12	AVEYRON	30	Gard	Millau	30074	Causse-Bégon	5-Zone sur-dotée
30	GARD	30	Gard	Saint-Gilles	30075	Caveirac	5-Zone sur-dotée
30	GARD	30	Gard	Bagnols-sur-Cèze	30076	Cavillargues	3-Zone Intermédiaire
30	GARD	30	Gard	Grand-Combe	30077	Cendras	3-Zone Intermédiaire
30	GARD	30	Gard	La Grand-Combe	30079	Chambon	3-Zone Intermédiaire
30	GARD	30	Gard	La Grand-Combe	30080	Chamborigaud	3-Zone Intermédiaire
30	GARD	30	Gard	Bagnols-sur-Cèze	30081	Chusclan	3-Zone Intermédiaire
30	GARD	30	Gard	Saint-Gilles	30082	Clarensac	5-Zone sur-dotée
30	GARD	30	Gard	Vergèze	30083	Codognan	5-Zone sur-dotée
30	GARD	30	Gard	Bagnols-sur-Cèze	30084	Codolet	3-Zone Intermédiaire
30	GARD	30	Gard	Uzès	30085	Collias	4-Zone très-dotée
30	GARD	30	Gard	Uzès	30086	Collorgues	4-Zone très-dotée
30	GARD	30	Gard	Saint-Hippolyte-du-Fort	30087	Cognac	3-Zone Intermédiaire
30	GARD	30	Gard	Sommières	30088	Combas	5-Zone sur-dotée
30	GARD	30	Gard	Beaucaire	30089	Comps	3-Zone Intermédiaire

Code du département d'attribution du BVCV (zonage)	Libellé du département d'attribution du BVCV (zonage)	Code du département administratif de la commune	Libellé du département administratif de la commune	Libellé du bassin de vie ou du pseudo-canton	Code INSEE de la commune	Libellé de la commune	Classement du BVCV selon le cadre national (Avenant 4 APL 2022)
30	GARD	30	Gard	La Grand-Combe	30090	Concoules	3-Zone Intermédiaire
30	GARD	30	Gard	Calvisson	30091	Congénies	5-Zone sur-dotée
30	GARD	30	Gard	Bagnols-sur-Cèze	30092	Connaux	3-Zone Intermédiaire
30	GARD	30	Gard	Saint-Hippolyte-du-Fort	30093	Conqueyrac	3-Zone Intermédiaire
30	GARD	30	Gard	Grand-Combe	30094	Corbès	3-Zone Intermédiaire
34	HERAULT	30	Gard	Saint-Mathieu-de-Trévières	30095	Corconne	3-Zone Intermédiaire
30	GARD	30	Gard	Bagnols-sur-Cèze	30096	Cornillon	3-Zone Intermédiaire
30	GARD	30	Gard	Rousson	30097	Courry	3-Zone Intermédiaire
30	GARD	30	Gard	Sommières	30098	Crespian	5-Zone sur-dotée
30	GARD	30	Gard	Saint-Hippolyte-du-Fort	30099	Cros	3-Zone Intermédiaire
30	GARD	30	Gard	Saint-Geniès-de-Malgoirès	30100	Cruviers-Lascours	4-Zone très-dotée
30	GARD	30	Gard	Alès-3	30101	Deaux	4-Zone très-dotée
30	GARD	30	Gard	La Calmette	30102	Dions	5-Zone sur-dotée
30	GARD	30	Gard	Rochefort-du-Gard	30103	Domazan	3-Zone Intermédiaire
30	GARD	30	Gard	Saint-Geniès-de-Malgoirès	30104	Domessargues	4-Zone très-dotée
30	GARD	30	Gard	Le Vigan	30105	Dourbies	3-Zone Intermédiaire
30	GARD	30	Gard	Quissac	30106	Durfort-et-Saint-Martin-de-Sossenac	4-Zone très-dotée
30	GARD	30	Gard	Rochefort-du-Gard	30107	Estézargues	3-Zone Intermédiaire
30	GARD	30	Gard	Alès-3	30109	Euzet	4-Zone très-dotée
30	GARD	30	Gard	Uzès	30110	Flaux	4-Zone très-dotée
30	GARD	30	Gard	Uzès	30111	Foissac	4-Zone très-dotée
30	GARD	30	Gard	Saint-Geniès-de-Malgoirès	30112	Fons	4-Zone très-dotée
30	GARD	30	Gard	Alès-2	30113	Fons-sur-Lussan	4-Zone très-dotée
30	GARD	30	Gard	Sommières	30114	Fontanès	5-Zone sur-dotée
30	GARD	30	Gard	Uzès	30115	Fontarèches	4-Zone très-dotée
30	GARD	30	Gard	Remoulins	30116	Fournès	4-Zone très-dotée
30	GARD	30	Gard	Beaucaire	30117	Fourques	3-Zone Intermédiaire
30	GARD	30	Gard	Saint-Hippolyte-du-Fort	30119	Fressac	3-Zone Intermédiaire
30	GARD	30	Gard	Bessèges	30120	Gagnières	1-Zone très sous dotée
30	GARD	30	Gard	Sommières	30121	Gailhan	5-Zone sur-dotée
30	GARD	30	Gard	Saint-Geniès-de-Malgoirès	30122	Gajan	4-Zone très-dotée
30	GARD	30	Gard	Vergèze	30123	Gallargues-le-Montueux	5-Zone sur-dotée
30	GARD	30	Gard	Bouillargues	30125	Garons	5-Zone sur-dotée
30	GARD	30	Gard	Uzès	30126	Garrigues-Sainte-Eulalie	4-Zone très-dotée
30	GARD	30	Gard	Bagnols-sur-Cèze	30127	Gaujac	3-Zone Intermédiaire
30	GARD	30	Gard	Saint-Gilles	30128	Générac	5-Zone sur-dotée
30	GARD	30	Gard	Alès-1	30129	Généragues	5-Zone sur-dotée

Code du département d'attribution du BVCV (zonage)	Libellé du département d'attribution du BVCV (zonage)	Code du département administratif de la commune	Libellé du département administratif de la commune	Libellé du bassin de vie ou du pseudo-canton	Code INSEE de la commune	Libellé de la commune	Classement du BVCV selon le cadre national (Avenant 4 APL 2022)
30	GARD	30	Gard	La Grand-Combe	30130	Génolhac	3-Zone Intermédiaire
30	GARD	30	Gard	Bagnols-sur-Cèze	30131	Goudargues	3-Zone Intermédiaire
30	GARD	30	Gard	Barjac	30134	Issirac	3-Zone Intermédiaire
30	GARD	30	Gard	Beaucaire	30135	Jonquières-Saint-Vincent	3-Zone Intermédiaire
30	GARD	30	Gard	Sommières	30136	Junas	5-Zone sur-dotée
30	GARD	30	Gard	Bagnols-sur-Cèze	30031	La Bastide-d'Engras	3-Zone Intermédiaire
30	GARD	30	Gard	Uzès	30056	La Bruguière	4-Zone très-dotée
30	GARD	30	Gard	Saint-Hippolyte-du-Fort	30058	La Cadière-et-Cambo	3-Zone Intermédiaire
30	GARD	30	Gard	La Calmette	30061	La Calmette	5-Zone sur-dotée
30	GARD	30	Gard	Bagnols-sur-Cèze	30067	La Capelle-et-Masmolène	3-Zone Intermédiaire
30	GARD	30	Gard	La Grand-Combe	30132	La Grand-Combe	3-Zone Intermédiaire
30	GARD	30	Gard	Bagnols-sur-Cèze	30222	La Roque-sur-Cèze	3-Zone Intermédiaire
30	GARD	30	Gard	Saint-Geniès-de-Malgoirès	30224	La Rouvière	4-Zone très-dotée
30	GARD	30	Gard	La Grand-Combe	30345	La Vernarède	3-Zone Intermédiaire
30	GARD	30	Gard	La Grand-Combe	30137	Lamelouze	3-Zone Intermédiaire
30	GARD	30	Gard	Saint-Gilles	30138	Langlade	5-Zone sur-dotée
12	AVEYRON	30	Gard	Millau	30139	Lanuéjols	5-Zone sur-dotée
30	GARD	30	Gard	Saint-Hippolyte-du-Fort	30140	Lasalle	3-Zone Intermédiaire
30	GARD	30	Gard	Bagnols-sur-Cèze	30141	Laudun-l'Ardoise	3-Zone Intermédiaire
30	GARD	30	Gard	La Grand-Combe	30142	Laval-Pradel	3-Zone Intermédiaire
30	GARD	30	Gard	Pont-Saint-Esprit	30143	Laval-Saint-Roman	4-Zone très-dotée
30	GARD	30	Gard	Aimargues	30059	Le Cailar	5-Zone sur-dotée
30	GARD	30	Gard	Barjac	30124	Le Garn	3-Zone Intermédiaire
30	GARD	30	Gard	Aigues-Mortes	30133	Le Grau-du-Roi	3-Zone Intermédiaire
30	GARD	30	Gard	Rousson	30159	Le Martinet	3-Zone Intermédiaire
30	GARD	30	Gard	Bagnols-sur-Cèze	30196	Le Pin	3-Zone Intermédiaire
30	GARD	30	Gard	Le Vigan	30350	Le Vigan	3-Zone Intermédiaire
30	GARD	30	Gard	Sommières	30144	Lecques	5-Zone sur-dotée
30	GARD	30	Gard	Remoulins	30145	Lédenon	4-Zone très-dotée
30	GARD	30	Gard	Quissac	30146	Lédignan	4-Zone très-dotée
30	GARD	30	Gard	Villeneuve-lès-Avignon	30011	Les Angles	4-Zone très-dotée
30	GARD	30	Gard	Rousson	30152	Les Mages	3-Zone Intermédiaire
30	GARD	30	Gard	Alès-2	30197	Les Plans	4-Zone très-dotée
30	GARD	30	Gard	Saint-Jean-du-Gard	30198	Les Plantiers	2-Zone sous dotée
30	GARD	30	Gard	La Grand-Combe	30307	Les Salles-du-Gardon	3-Zone Intermédiaire
30	GARD	30	Gard	Saint-Jean-du-Gard	30108	L'Estréchure	2-Zone sous dotée
30	GARD	30	Gard	Quissac	30147	Lézan	4-Zone très-dotée

Code du département d'attribution du BVCV (zonage)	Libellé du département d'attribution du BVCV (zonage)	Code du département administratif de la commune	Libellé du département administratif de la commune	Libellé du bassin de vie ou du pseudo-canton	Code INSEE de la commune	Libellé de la commune	Classement du BVCV selon le cadre national (Avenant 4 APL 2022)
30	GARD	30	Gard	Quissac	30148	Liouc	3-Zone Intermédiaire
30	GARD	30	Gard	Roquemaure	30149	Lirac	3-Zone Intermédiaire
30	GARD	30	Gard	Quissac	30150	Logrian-Florian	3-Zone Intermédiaire
30	GARD	30	Gard	Uzès	30151	Lussan	4-Zone très-dotée
30	GARD	30	Gard	Le Vigan	30154	Mandagout	3-Zone Intermédiaire
30	GARD	30	Gard	Manduel	30155	Manduel	3-Zone Intermédiaire
30	GARD	30	Gard	Marguerittes	30156	Marguerittes	5-Zone sur-dotée
30	GARD	30	Gard	Alès-3	30158	Martignargues	4-Zone très-dotée
30	GARD	30	Gard	Quissac	30160	Maruéjols-lès-Gardon	4-Zone très-dotée
30	GARD	30	Gard	Quissac	30161	Massanes	4-Zone très-dotée
30	GARD	30	Gard	Quissac	30162	Massillargues-Attuech	4-Zone très-dotée
30	GARD	30	Gard	Saint-Geniès-de-Malgoirès	30163	Maressargues	4-Zone très-dotée
30	GARD	30	Gard	Barjac	30164	Méjannes-le-Clap	3-Zone Intermédiaire
30	GARD	30	Gard	Alès-3	30165	Méjannes-lès-Alès	4-Zone très-dotée
30	GARD	30	Gard	Redessan	30166	Meynes	3-Zone Intermédiaire
30	GARD	30	Gard	Rousson	30167	Meyrannes	3-Zone Intermédiaire
30	GARD	30	Gard	Grand-Combe	30168	Mialet	3-Zone Intermédiaire
30	GARD	30	Gard	Saint-Gilles	30169	Milhaud	5-Zone sur-dotée
30	GARD	30	Gard	Le Vigan	30170	Molières-Cavaillac	3-Zone Intermédiaire
30	GARD	30	Gard	Rousson	30171	Molières-sur-Cèze	3-Zone Intermédiaire
30	GARD	30	Gard	Saint-Hippolyte-du-Fort	30172	Monoblet	3-Zone Intermédiaire
30	GARD	30	Gard	Alès-2	30173	Mons	4-Zone très-dotée
30	GARD	30	Gard	Saint-Geniès-de-Malgoirès	30354	Montagnac	4-Zone très-dotée
30	GARD	30	Gard	Uzès	30174	Montaren-et-Saint-Médiers	4-Zone très-dotée
30	GARD	30	Gard	Barjac	30175	Montclus	3-Zone Intermédiaire
30	GARD	30	Gard	Le Vigan	30176	Montdardier	3-Zone Intermédiaire
30	GARD	30	Gard	Alès-3	30177	Monteils	4-Zone très-dotée
30	GARD	30	Gard	Roquemaure	30178	Montfaucon	3-Zone Intermédiaire
30	GARD	30	Gard	Redessan	30179	Montfrin	3-Zone Intermédiaire
30	GARD	30	Gard	Saint-Geniès-de-Malgoirès	30180	Montignargues	4-Zone très-dotée
30	GARD	30	Gard	Sommières	30181	Montmirat	5-Zone sur-dotée
30	GARD	30	Gard	Sommières	30182	Montpezat	5-Zone sur-dotée
30	GARD	30	Gard	Saint-Geniès-de-Malgoirès	30183	Moulézan	4-Zone très-dotée
30	GARD	30	Gard	Saint-Geniès-de-Malgoirès	30184	Moussac	4-Zone très-dotée
30	GARD	30	Gard	Vergèze	30185	Mus	5-Zone sur-dotée
30	GARD	30	Gard	Calvisson	30186	Nages-et-Solorgues	5-Zone sur-dotée
30	GARD	30	Gard	Rousson	30187	Navacelles	3-Zone Intermédiaire

Code du département d'attribution du BVCV (zonage)	Libellé du département d'attribution du BVCV (zonage)	Code du département administratif de la commune	Libellé du département administratif de la commune	Libellé du bassin de vie ou du pseudo-canton	Code INSEE de la commune	Libellé de la commune	Classement du BVCV selon le cadre national (Avenant 4 APL 2022)
30	GARD	30	Gard	Quissac	30188	Ners	4-Zone très-dotée
30	GARD	30	Gard	Nîmes	30189	Nîmes	5-Zone sur-dotée
30	GARD	30	Gard	Bagnols-sur-Cèze	30191	Orsan	3-Zone Intermédiaire
30	GARD	30	Gard	Quissac	30192	Orthoux-Sérignac-Quilhan	3-Zone Intermédiaire
30	GARD	30	Gard	Saint-Geniès-de-Malgoirès	30193	Païgnargues	4-Zone très-dotée
30	GARD	30	Gard	Bessèges	30194	Peyremale	1-Zone très sous dotée
30	GARD	30	Gard	Saint-Jean-du-Gard	30195	Peyrolles	2-Zone sous dotée
30	GARD	30	Gard	Le Vigan	30199	Pommiers	3-Zone Intermédiaire
30	GARD	30	Gard	Saint-Hippolyte-du-Fort	30200	Pompignan	3-Zone Intermédiaire
30	GARD	30	Gard	La Grand-Combe	30201	Ponteils-et-Brésis	3-Zone Intermédiaire
30	GARD	30	Gard	Pont-Saint-Esprit	30202	Pont-Saint-Esprit	4-Zone très-dotée
30	GARD	30	Gard	La Grand-Combe	30203	Portes	3-Zone Intermédiaire
30	GARD	30	Gard	Rousson	30204	Potelières	3-Zone Intermédiaire
30	GARD	30	Gard	Bagnols-sur-Cèze	30205	Pougnadoresse	3-Zone Intermédiaire
30	GARD	30	Gard	Marguerittes	30206	Poux	5-Zone sur-dotée
30	GARD	30	Gard	Bagnols-sur-Cèze	30207	Pouzilhac	3-Zone Intermédiaire
30	GARD	30	Gard	Quissac	30208	Puechredon	3-Zone Intermédiaire
30	GARD	30	Gard	Villeneuve-lès-Avignon	30209	Pujaut	4-Zone très-dotée
30	GARD	30	Gard	Quissac	30210	Quissac	3-Zone Intermédiaire
30	GARD	30	Gard	Manduel	30211	Redessan	3-Zone Intermédiaire
30	GARD	30	Gard	Remoulins	30212	Remoulins	4-Zone très-dotée
12	AVEYRON	30	Gard	Millau	30213	Revens	5-Zone sur-dotée
30	GARD	30	Gard	Alès-1	30214	Ribaute-les-Tavernes	5-Zone sur-dotée
30	GARD	30	Gard	Rousson	30215	Rivières	3-Zone Intermédiaire
30	GARD	30	Gard	Bessèges	30216	Robiac-Rochessadoule	1-Zone très sous dotée
30	GARD	30	Gard	Rochefort-du-Gard	30217	Rochefort-du-Gard	3-Zone Intermédiaire
30	GARD	30	Gard	Rousson	30218	Rochevide	3-Zone Intermédiaire
30	GARD	30	Gard	Marguerittes	30356	Rodilhan	5-Zone sur-dotée
30	GARD	30	Gard	Le Vigan	30219	Rogues	3-Zone Intermédiaire
30	GARD	30	Gard	Le Vigan	30220	Roquedur	3-Zone Intermédiaire
30	GARD	30	Gard	Roquemaure	30221	Roquemaure	3-Zone Intermédiaire
30	GARD	30	Gard	Rousson	30223	Rousson	3-Zone Intermédiaire
30	GARD	30	Gard	Bagnols-sur-Cèze	30225	Sabran	3-Zone Intermédiaire
30	GARD	30	Gard	Pont-Saint-Esprit	30226	Saint-Alexandre	4-Zone très-dotée
30	GARD	30	Gard	Rousson	30227	Saint-Ambroix	3-Zone Intermédiaire
30	GARD	30	Gard	Le Vigan	30229	Saint-André-de-Majencoules	3-Zone Intermédiaire

Code du département d'attribution du BVCV (zonage)	Libellé du département d'attribution du BVCV (zonage)	Code du département administratif de la commune	Libellé du département administratif de la commune	Libellé du bassin de vie ou du pseudo-canton	Code INSEE de la commune	Libellé de la commune	Classement du BVCV selon le cadre national (Avenant 4 APL 2022)
30	GARD	30	Gard	Bagnols-sur-Cèze	30230	Saint-André-de-Roquepertuis	3-Zone Intermédiaire
30	GARD	30	Gard	Saint-Jean-du-Gard	30231	Saint-André-de-Valborgne	2-Zone sous dotée
30	GARD	30	Gard	Bagnols-sur-Cèze	30232	Saint-André-d'Olérargues	3-Zone Intermédiaire
30	GARD	30	Gard	Saint-Geniès-de-Malgoirès	30233	Saint-Bauzély	4-Zone très-dotée
30	GARD	30	Gard	Quissac	30234	Saint-Bénézet	4-Zone très-dotée
30	GARD	30	Gard	Saint-Hippolyte-du-Fort	30236	Saint-Bonnet-de-Salendrinque	3-Zone Intermédiaire
30	GARD	30	Gard	Remoulins	30235	Saint-Bonnet-du-Gard	4-Zone très-dotée
30	GARD	30	Gard	Rousson	30237	Saint-Brès	3-Zone Intermédiaire
30	GARD	30	Gard	Le Vigan	30238	Saint-Bresson	3-Zone Intermédiaire
30	GARD	30	Gard	Saint-Geniès-de-Malgoirès	30240	Saint-Césaire-de-Gauzignan	4-Zone très-dotée
30	GARD	30	Gard	La Calmette	30241	Saint-Chartes	5-Zone sur-dotée
30	GARD	30	Gard	Pont-Saint-Esprit	30242	Saint-Christol-de-Rodières	4-Zone très-dotée
30	GARD	30	Gard	Alès-1	30243	Saint-Christol-lez-Alès	5-Zone sur-dotée
30	GARD	30	Gard	Sommières	30244	Saint-Clément	5-Zone sur-dotée
30	GARD	30	Gard	Saint-Gilles	30245	Saint-Côme-et-Maruéjols	5-Zone sur-dotée
30	GARD	30	Gard	Rousson	30247	Saint-Denis	3-Zone Intermédiaire
30	GARD	30	Gard	Saint-Geniès-de-Malgoirès	30248	Saint-Dézéry	4-Zone très-dotée
30	GARD	30	Gard	Calvisson	30249	Saint-Dionisy	5-Zone sur-dotée
30	GARD	30	Gard	La Calmette	30228	Sainte-Anastasie	5-Zone sur-dotée
30	GARD	30	Gard	La Grand-Combe	30239	Sainte-Cécile-d'Andorge	3-Zone Intermédiaire
30	GARD	30	Gard	Saint-Jean-du-Gard	30246	Sainte-Croix-de-Caderle	2-Zone sous dotée
30	GARD	30	Gard	Alès-3	30250	Saint-Étienne-de-l'Olm	4-Zone très-dotée
30	GARD	30	Gard	Bagnols-sur-Cèze	30251	Saint-Étienne-des-Sorts	3-Zone Intermédiaire
30	GARD	30	Gard	Quissac	30252	Saint-Félix-de-Pallières	4-Zone très-dotée
30	GARD	30	Gard	Rousson	30253	Saint-Florent-sur-Auzonnet	3-Zone Intermédiaire
30	GARD	30	Gard	Roquemaure	30254	Saint-Geniès-de-Comolas	3-Zone Intermédiaire
30	GARD	30	Gard	Saint-Geniès-de-Malgoirès	30255	Saint-Geniès-de-Malgoirès	4-Zone très-dotée
30	GARD	30	Gard	Bagnols-sur-Cèze	30256	Saint-Gervais	3-Zone Intermédiaire
30	GARD	30	Gard	Redessan	30257	Saint-Gervasy	3-Zone Intermédiaire
30	GARD	30	Gard	Saint-Gilles	30258	Saint-Gilles	3-Zone Intermédiaire
30	GARD	30	Gard	Alès-3	30259	Saint-Hilaire-de-Brethmas	4-Zone très-dotée
30	GARD	30	Gard	Remoulins	30260	Saint-Hilaire-d'Ozilhan	4-Zone très-dotée
30	GARD	30	Gard	Alès-3	30261	Saint-Hippolyte-de-Caton	4-Zone très-dotée
30	GARD	30	Gard	Uzès	30262	Saint-Hippolyte-de-Montaigu	4-Zone très-dotée
30	GARD	30	Gard	Saint-Hippolyte-du-Fort	30263	Saint-Hippolyte-du-Fort	3-Zone Intermédiaire
30	GARD	30	Gard	Alès-3	30264	Saint-Jean-de-Ceyrargues	4-Zone très-dotée
30	GARD	30	Gard	Quissac	30265	Saint-Jean-de-Crieulon	3-Zone Intermédiaire

Code du département d'attribution du BVCV (zonage)	Libellé du département d'attribution du BVCV (zonage)	Code du département administratif de la commune	Libellé du département administratif de la commune	Libellé du bassin de vie ou du pseudo-canton	Code INSEE de la commune	Libellé de la commune	Classement du BVCV selon le cadre national (Avenant 4 APL 2022)
30	GARD	30	Gard	Barjac	30266	Saint-Jean-de-Maruéjols-et-Avéjan	3-Zone Intermédiaire
30	GARD	30	Gard	Quissac	30267	Saint-Jean-de-Serres	4-Zone très-dotée
30	GARD	30	Gard	Rousson	30268	Saint-Jean-de-Valérisclle	3-Zone Intermédiaire
30	GARD	30	Gard	Saint-Jean-du-Gard	30269	Saint-Jean-du-Gard	2-Zone sous dotée
30	GARD	30	Gard	Alès-1	30270	Saint-Jean-du-Pin	5-Zone sur-dotée
30	GARD	30	Gard	Rousson	30271	Saint-Julien-de-Cassagnas	3-Zone Intermédiaire
34	HERAULT	30	Gard	Ganges	30272	Saint-Julien-de-la-Nef	3-Zone Intermédiaire
30	GARD	30	Gard	Pont-Saint-Esprit	30273	Saint-Julien-de-Peyrolas	4-Zone très-dotée
30	GARD	30	Gard	Rousson	30274	Saint-Julien-les-Rosiers	3-Zone Intermédiaire
30	GARD	30	Gard	Alès-2	30275	Saint-Just-et-Vacquières	4-Zone très-dotée
30	GARD	30	Gard	Aigues-Mortes	30276	Saint-Laurent-d'Aigouze	4-Zone très-dotée
30	GARD	30	Gard	Bagnols-sur-Cèze	30277	Saint-Laurent-de-Carnols	3-Zone Intermédiaire
30	GARD	30	Gard	Roquemaure	30278	Saint-Laurent-des-Arbres	3-Zone Intermédiaire
30	GARD	30	Gard	Bagnols-sur-Cèze	30279	Saint-Laurent-la-Vernède	3-Zone Intermédiaire
34	HERAULT	30	Gard	Ganges	30280	Saint-Laurent-le-Minier	3-Zone Intermédiaire
30	GARD	30	Gard	Saint-Geniès-de-Malgoirès	30281	Saint-Mamert-du-Gard	4-Zone très-dotée
30	GARD	30	Gard	Bagnols-sur-Cèze	30282	Saint-Marcel-de-Careiret	3-Zone Intermédiaire
34	HERAULT	30	Gard	Ganges	30283	Saint-Martial	3-Zone Intermédiaire
30	GARD	30	Gard	Alès-2	30284	Saint-Martin-de-Valgalgues	4-Zone très-dotée
30	GARD	30	Gard	Saint-Geniès-de-Malgoirès	30285	Saint-Maurice-de-Cazeville	4-Zone très-dotée
30	GARD	30	Gard	Uzès	30286	Saint-Maximin	4-Zone très-dotée
30	GARD	30	Gard	Bagnols-sur-Cèze	30287	Saint-Michel-d'Euzet	3-Zone Intermédiaire
30	GARD	30	Gard	Bagnols-sur-Cèze	30288	Saint-Nazaire	3-Zone Intermédiaire
30	GARD	30	Gard	Quissac	30289	Saint-Nazaire-des-Gardies	4-Zone très-dotée
30	GARD	30	Gard	Pont-Saint-Esprit	30290	Saint-Paulet-de-Caisson	4-Zone très-dotée
30	GARD	30	Gard	Grand-Combe	30291	Saint-Paul-la-Coste	3-Zone Intermédiaire
30	GARD	30	Gard	Bagnols-sur-Cèze	30355	Saint-Paul-les-Fonts	3-Zone Intermédiaire
30	GARD	30	Gard	Bagnols-sur-Cèze	30292	Saint-Pons-la-Calm	3-Zone Intermédiaire
30	GARD	30	Gard	Barjac	30293	Saint-Privat-de-Champclos	3-Zone Intermédiaire
30	GARD	30	Gard	Alès-2	30294	Saint-Privat-des-Vieux	4-Zone très-dotée
30	GARD	30	Gard	Uzès	30295	Saint-Quentin-la-Poterie	4-Zone très-dotée
34	HERAULT	30	Gard	Ganges	30296	Saint-Roman-de-Codières	3-Zone Intermédiaire
12	AVEYRON	30	Gard	Millau	30297	Saint-Sauveur-Camprieu	5-Zone sur-dotée
30	GARD	30	Gard	Grand-Combe	30298	Saint-Sébastien-d'Aigrefeuille	3-Zone Intermédiaire
30	GARD	30	Gard	Uzès	30299	Saint-Siffret	4-Zone très-dotée
30	GARD	30	Gard	Quissac	30300	Saint-Théodorit	4-Zone très-dotée

Code du département d'attribution du BVCV (zonage)	Libellé du département d'attribution du BVCV (zonage)	Code du département administratif de la commune	Libellé du département administratif de la commune	Libellé du bassin de vie ou du pseudo-canton	Code INSEE de la commune	Libellé de la commune	Classement du BVCV selon le cadre national (Avenant 4 APL 2022)
30	GARD	30	Gard	Rousson	30303	Saint-Victor-de-Malcap	3-Zone Intermédiaire
30	GARD	30	Gard	Uzès	30301	Saint-Victor-des-Oules	4-Zone très-dotée
30	GARD	30	Gard	Bagnols-sur-Cèze	30302	Saint-Victor-la-Coste	3-Zone Intermédiaire
30	GARD	30	Gard	Pont-Saint-Esprit	30304	Salazac	4-Zone très-dotée
30	GARD	30	Gard	Alès-2	30305	Salindres	4-Zone très-dotée
30	GARD	30	Gard	Sommières	30306	Salinelles	5-Zone sur-dotée
30	GARD	30	Gard	Uzès	30308	Sanilhac-Sagriès	4-Zone très-dotée
30	GARD	30	Gard	Quissac	30309	Sardan	3-Zone Intermédiaire
30	GARD	30	Gard	Saint-Jean-du-Gard	30310	Saumane	2-Zone sous dotée
30	GARD	30	Gard	Quissac	30311	Sauve	3-Zone Intermédiaire
30	GARD	30	Gard	Roquemaure	30312	Sauveterre	3-Zone Intermédiaire
30	GARD	30	Gard	Saint-Geniès-de-Malgoirès	30313	Sauzet	4-Zone très-dotée
30	GARD	30	Gard	Quissac	30314	Savignargues	4-Zone très-dotée
30	GARD	30	Gard	Rochefort-du-Gard	30315	Saze	3-Zone Intermédiaire
30	GARD	30	Gard	La Grand-Combe	30316	Sénéchas	3-Zone Intermédiaire
30	GARD	30	Gard	Remoulins	30317	Sernhac	4-Zone très-dotée
30	GARD	30	Gard	Alès-2	30318	Servas	4-Zone très-dotée
30	GARD	30	Gard	Uzès	30319	Serviers-et-Labaume	4-Zone très-dotée
30	GARD	30	Gard	Alès-2	30320	Seynes	4-Zone très-dotée
30	GARD	30	Gard	Sommières	30321	Sommières	5-Zone sur-dotée
30	GARD	30	Gard	Saint-Hippolyte-du-Fort	30322	Soudorgues	3-Zone Intermédiaire
30	GARD	30	Gard	Grand-Combe	30323	Soustelle	3-Zone Intermédiaire
30	GARD	30	Gard	Sommières	30324	Souviagnargues	5-Zone sur-dotée
34	HERAULT	30	Gard	Ganges	30325	Sumène	3-Zone Intermédiaire
30	GARD	30	Gard	Rochefort-du-Gard	30326	Tavel	3-Zone Intermédiaire
30	GARD	30	Gard	Barjac	30327	Tharax	3-Zone Intermédiaire
30	GARD	30	Gard	Redessan	30328	Théziers	3-Zone Intermédiaire
30	GARD	30	Gard	Grand-Combe	30329	Thoiras	3-Zone Intermédiaire
30	GARD	30	Gard	Quissac	30330	Tornac	4-Zone très-dotée
30	GARD	30	Gard	Bagnols-sur-Cèze	30331	Tresques	3-Zone Intermédiaire
12	AVEYRON	30	Gard	Millau	30332	Trèves	5-Zone sur-dotée
30	GARD	30	Gard	Vauvert	30333	Uchaud	5-Zone sur-dotée
30	GARD	30	Gard	Uzès	30334	Uzès	4-Zone très-dotée
30	GARD	30	Gard	Saint-Hippolyte-du-Fort	30335	Vabres	3-Zone Intermédiaire
30	GARD	30	Gard	Le Vigan	30339	Val-d'Aigoual	3-Zone Intermédiaire
30	GARD	30	Gard	Beaucaire	30336	Vallabrègues	3-Zone Intermédiaire

Code du département d'attribution du BVCV (zonage)	Libellé du département d'attribution du BVCV (zonage)	Code du département administratif de la commune	Libellé du département administratif de la commune	Libellé du bassin de vie ou du pseudo-canton	Code INSEE de la commune	Libellé de la commune	Classement du BVCV selon le cadre national (Avenant 4 APL 2022)
30	GARD	30	Gard	Uzès	30337	Vallabrix	4-Zone très-dotée
30	GARD	30	Gard	Uzès	30338	Vallèrargues	4-Zone très-dotée
30	GARD	30	Gard	Remoulins	30340	Valliguières	4-Zone très-dotée
30	GARD	30	Gard	Vauvert	30341	Vauvert	5-Zone sur-dotée
30	GARD	30	Gard	Bagnols-sur-Cèze	30342	Vénéjan	3-Zone Intermédiaire
30	GARD	30	Gard	Bagnols-sur-Cèze	30343	Verfeuil	3-Zone Intermédiaire
30	GARD	30	Gard	Vergèze	30344	Vergèze	5-Zone sur-dotée
30	GARD	30	Gard	Remoulins	30346	Vers-Pont-du-Gard	4-Zone très-dotée
30	GARD	30	Gard	Vauvert	30347	Vestric-et-Candiac	5-Zone sur-dotée
30	GARD	30	Gard	Alès-3	30348	Vézénobres	4-Zone très-dotée
30	GARD	30	Gard	Sommières	30349	Vic-le-Fesq	5-Zone sur-dotée
30	GARD	30	Gard	Villeneuve-lès-Avignon	30351	Villeneuve-lès-Avignon	4-Zone très-dotée
30	GARD	30	Gard	Sommières	30352	Villevieille	5-Zone sur-dotée
30	GARD	30	Gard	Le Vigan	30353	Vissec	3-Zone Intermédiaire
32	GERS	32	Gers	Plaisance	32001	Aignan	3-Zone Intermédiaire
32	GERS	32	Gers	Mauvezin	32002	Ansan	3-Zone Intermédiaire
32	GERS	32	Gers	Vic-Fezensac	32003	Antras	3-Zone Intermédiaire
32	GERS	32	Gers	Nogaro	32005	Arblade-le-Haut	3-Zone Intermédiaire
32	GERS	32	Gers	L'Isle-Jourdain	32007	Ardizas	3-Zone Intermédiaire
32	GERS	32	Gers	Marciac	32008	Armentieux	3-Zone Intermédiaire
32	GERS	32	Gers	Marciac	32009	Armous-et-Cau	3-Zone Intermédiaire
32	GERS	32	Gers	Masseube	32010	Arrouède	2-Zone sous dotée
32	GERS	32	Gers	Gimont	32012	Aubiet	3-Zone Intermédiaire
32	GERS	32	Gers	Auch	32013	Auch	3-Zone Intermédiaire
32	GERS	32	Gers	Mauvezin	32014	Augnax	3-Zone Intermédiaire
32	GERS	32	Gers	Masseube	32015	Aujan-Mournède	2-Zone sous dotée
32	GERS	32	Gers	L'Isle-Jourdain	32016	Auradé	3-Zone Intermédiaire
32	GERS	32	Gers	Gimont	32018	Aurimont	3-Zone Intermédiaire
32	GERS	32	Gers	Masseube	32468	Aussos	2-Zone sous dotée
32	GERS	32	Gers	Auch	32019	Auterive	3-Zone Intermédiaire
65	HAUTES-PYRENEES	32	Gers	Vic-en-Bigorre	32020	Aux-Aussat	3-Zone Intermédiaire
82	TARN-ET-GARONNE	32	Gers	Beaumont-de-Lomagne	32021	Avensac	1-Zone très sous dotée
32	GERS	32	Gers	Nogaro	32022	Avéron-Bergelle	3-Zone Intermédiaire
32	GERS	32	Gers	Fleurance	32023	Avezan	3-Zone Intermédiaire
32	GERS	32	Gers	Vic-Fezensac	32024	Ayguetinte	3-Zone Intermédiaire
32	GERS	32	Gers	Eauze	32025	Ayzieu	4-Zone très-dotée

Code du département d'attribution du BVCV (zonage)	Libellé du département d'attribution du BVCV (zonage)	Code du département administratif de la commune	Libellé du département administratif de la commune	Libellé du bassin de vie ou du pseudo-canton	Code INSEE de la commune	Libellé de la commune	Classement du BVCV selon le cadre national (Avenant 4 APL 2022)
32	GERS	32	Gers	Fleurance	32026	Bajonnette	3-Zone Intermédiaire
65	HAUTES-PYRENEES	32	Gers	Trie-sur-Baïse	32028	Barcugnan	2-Zone sous dotée
32	GERS	32	Gers	Auch	32029	Barran	3-Zone Intermédiaire
32	GERS	32	Gers	Mirande	32030	Bars	4-Zone très-dotée
32	GERS	32	Gers	Eauze	32031	Bascous	4-Zone très-dotée
32	GERS	32	Gers	Mirande	32032	Bassoues	4-Zone très-dotée
32	GERS	32	Gers	Vic-Fezensac	32033	Bazian	3-Zone Intermédiaire
32	GERS	32	Gers	Mirande	32034	Bazugues	4-Zone très-dotée
32	GERS	32	Gers	Condom	32035	Beaucaire	5-Zone sur-dotée
32	GERS	32	Gers	Plaisance	32036	Beaumarchés	3-Zone Intermédiaire
32	GERS	32	Gers	Condom	32037	Beaumont	5-Zone sur-dotée
32	GERS	32	Gers	L'Isle-Jourdain	32038	Beaupuy	3-Zone Intermédiaire
65	HAUTES-PYRENEES	32	Gers	Vic-en-Bigorre	32039	Beccas	3-Zone Intermédiaire
32	GERS	32	Gers	Gimont	32040	Bédéchan	3-Zone Intermédiaire
32	GERS	32	Gers	Masseube	32041	Bellegarde	2-Zone sous dotée
32	GERS	32	Gers	Mirande	32042	Belloc-Saint-Clamens	4-Zone très-dotée
32	GERS	32	Gers	Vic-Fezensac	32043	Belmont	3-Zone Intermédiaire
32	GERS	32	Gers	Condom	32044	Bérault	5-Zone sur-dotée
32	GERS	32	Gers	Mirande	32045	Berdoues	4-Zone très-dotée
32	GERS	32	Gers	Lectoure	32047	Berrac	3-Zone Intermédiaire
32	GERS	32	Gers	Gimont	32048	Betcave-Aguin	3-Zone Intermédiaire
32	GERS	32	Gers	Nogaro	32049	Bétous	3-Zone Intermédiaire
65	HAUTES-PYRENEES	32	Gers	Vic-en-Bigorre	32050	Betplan	3-Zone Intermédiaire
32	GERS	32	Gers	Samatan	32051	Bézéril	2-Zone sous dotée
32	GERS	32	Gers	Vic-Fezensac	32052	Bezolles	3-Zone Intermédiaire
32	GERS	32	Gers	Masseube	32053	Bézues-Bajon	2-Zone sous dotée
32	GERS	32	Gers	Vic-Fezensac	32054	Biran	3-Zone Intermédiaire
32	GERS	32	Gers	Fleurance	32055	Bivès	3-Zone Intermédiaire
32	GERS	32	Gers	Gimont	32056	Blanquefort	3-Zone Intermédiaire
32	GERS	32	Gers	Condom	32057	Blaziert	5-Zone sur-dotée
65	HAUTES-PYRENEES	32	Gers	Vic-en-Bigorre	32058	Blousson-Sérian	3-Zone Intermédiaire
32	GERS	32	Gers	Vic-Fezensac	32059	Bonas	3-Zone Intermédiaire
32	GERS	32	Gers	Auch	32060	Boucagnères	3-Zone Intermédiaire
32	GERS	32	Gers	Gimont	32061	Boulaur	3-Zone Intermédiaire
32	GERS	32	Gers	Nogaro	32062	Bourrouillan	3-Zone Intermédiaire
32	GERS	32	Gers	Plaisance	32063	Bouzon-Gellenave	3-Zone Intermédiaire

Code du département d'attribution du BVCV (zonage)	Libellé du département d'attribution du BVCV (zonage)	Code du département administratif de la commune	Libellé du département administratif de la commune	Libellé du bassin de vie ou du pseudo-canton	Code INSEE de la commune	Libellé de la commune	Classement du BVCV selon le cadre national (Avenant 4 APL 2022)
32	GERS	32	Gers	Eauze	32064	Bretagne-d'Armagnac	4-Zone très-dotée
32	GERS	32	Gers	Fleurance	32066	Brugnens	3-Zone Intermédiaire
31	HAUTE-GARONNE	32	Gers	Boulogne-sur-Gesse	32067	Cabas-Loumassès	1-Zone très sous dotée
32	GERS	32	Gers	Fleurance	32068	Cadeilhan	3-Zone Intermédiaire
31	HAUTE-GARONNE	32	Gers	L'Isle-en-Dodon	32069	Cadeillan	1-Zone très sous dotée
32	GERS	32	Gers	Riscle	32070	Cahuzac-sur-Adour	3-Zone Intermédiaire
32	GERS	32	Gers	Vic-Fezensac	32071	Caillavet	3-Zone Intermédiaire
32	GERS	32	Gers	Vic-Fezensac	32072	Callian	3-Zone Intermédiaire
32	GERS	32	Gers	Eauze	32073	Campagne-d'Armagnac	4-Zone très-dotée
32	GERS	32	Gers	Condom	32075	Cassaigne	5-Zone sur-dotée
32	GERS	32	Gers	Eauze	32079	Castelnau d'Auzan Labarrère	4-Zone très-dotée
32	GERS	32	Gers	Auch	32076	Castelnau-Barbarens	3-Zone Intermédiaire
32	GERS	32	Gers	Mirande	32077	Castelnau-d'Anglès	4-Zone très-dotée
32	GERS	32	Gers	Fleurance	32078	Castelnau-d'Arbieu	3-Zone Intermédiaire
32	GERS	32	Gers	Condom	32080	Castelnau-sur-l'Auvignon	5-Zone sur-dotée
32	GERS	32	Gers	Plaisance	32081	Castelnave	3-Zone Intermédiaire
32	GERS	32	Gers	Lectoure	32082	Castéra-Lectourois	3-Zone Intermédiaire
32	GERS	32	Gers	Vic-Fezensac	32083	Castéra-Verduzan	3-Zone Intermédiaire
82	TARN-ET-GARONNE	32	Gers	Beaumont-de-Lomagne	32084	Castéron	1-Zone très sous dotée
32	GERS	32	Gers	Lectoure	32085	Castet-Arrouy	3-Zone Intermédiaire
65	HAUTES-PYRENEES	32	Gers	Vic-en-Bigorre	32086	Castex	3-Zone Intermédiaire
32	GERS	32	Gers	Cazaubon	32087	Castex-d'Armagnac	1-Zone très sous dotée
32	GERS	32	Gers	Vic-Fezensac	32088	Castillon-Debats	3-Zone Intermédiaire
32	GERS	32	Gers	Auch	32089	Castillon-Massas	3-Zone Intermédiaire
32	GERS	32	Gers	L'Isle-Jourdain	32090	Castillon-Savès	3-Zone Intermédiaire
32	GERS	32	Gers	Auch	32091	Castin	3-Zone Intermédiaire
32	GERS	32	Gers	Gimont	32092	Catonvielle	3-Zone Intermédiaire
32	GERS	32	Gers	Riscle	32093	Caumont	3-Zone Intermédiaire
32	GERS	32	Gers	Nogaro	32094	Caupenne-d'Armagnac	3-Zone Intermédiaire
32	GERS	32	Gers	Condom	32095	Caussens	5-Zone sur-dotée
32	GERS	32	Gers	Cazaubon	32096	Cazaubon	1-Zone très sous dotée
32	GERS	32	Gers	Vic-Fezensac	32097	Cazaux-d'Anglès	3-Zone Intermédiaire
32	GERS	32	Gers	Samatan	32098	Cazaux-Savès	2-Zone sous dotée
65	HAUTES-PYRENEES	32	Gers	Vic-en-Bigorre	32099	Cazaux-Villecomtal	3-Zone Intermédiaire
32	GERS	32	Gers	Eauze	32100	Cazeneuve	4-Zone très-dotée
32	GERS	32	Gers	Fleurance	32101	Céran	3-Zone Intermédiaire

Code du département d'attribution du BVCV (zonage)	Libellé du département d'attribution du BVCV (zonage)	Code du département administratif de la commune	Libellé du département administratif de la commune	Libellé du bassin de vie ou du pseudo-canton	Code INSEE de la commune	Libellé de la commune	Classement du BVCV selon le cadre national (Avenant 4 APL 2022)
32	GERS	32	Gers	Fleurance	32102	Cézan	3-Zone Intermédiaire
32	GERS	32	Gers	Masseube	32103	Chélan	2-Zone sous dotée
32	GERS	32	Gers	Masseube	32104	Clermont-Pouyguillès	2-Zone sous dotée
32	GERS	32	Gers	L'Isle-Jourdain	32105	Clermont-Savès	3-Zone Intermédiaire
32	GERS	32	Gers	L'Isle-Jourdain	32106	Cologne	3-Zone Intermédiaire
32	GERS	32	Gers	Condom	32107	Condom	5-Zone sur-dotée
32	GERS	32	Gers	Riscle	32108	Corneillan	3-Zone Intermédiaire
32	GERS	32	Gers	Plaisance	32109	Couloumé-Mondebat	3-Zone Intermédiaire
32	GERS	32	Gers	Eauze	32110	Courrensan	4-Zone très-dotée
32	GERS	32	Gers	Marciac	32111	Courties	3-Zone Intermédiaire
32	GERS	32	Gers	Mauvezin	32112	Crastes	3-Zone Intermédiaire
32	GERS	32	Gers	Nogaro	32113	Cravencères	3-Zone Intermédiaire
65	HAUTES-PYRENEES	32	Gers	Trie-sur-Baïse	32114	Cuélas	2-Zone sous dotée
32	GERS	32	Gers	Vic-Fezensac	32115	Dému	3-Zone Intermédiaire
65	HAUTES-PYRENEES	32	Gers	Trie-sur-Baïse	32116	Duffort	2-Zone sous dotée
32	GERS	32	Gers	Auch	32117	Duran	3-Zone Intermédiaire
32	GERS	32	Gers	Auch	32118	Durban	3-Zone Intermédiaire
32	GERS	32	Gers	Eauze	32119	Eauze	4-Zone très-dotée
32	GERS	32	Gers	L'Isle-Jourdain	32120	Encausse	3-Zone Intermédiaire
32	GERS	32	Gers	L'Isle-Jourdain	32121	Endoufielle	3-Zone Intermédiaire
32	GERS	32	Gers	Masseube	32122	Esclassan-Labastide	2-Zone sous dotée
32	GERS	32	Gers	Gimont	32123	Escornebœuf	3-Zone Intermédiaire
32	GERS	32	Gers	Samatan	32124	Espaon	2-Zone sous dotée
32	GERS	32	Gers	Eauze	32125	Espas	4-Zone très-dotée
65	HAUTES-PYRENEES	32	Gers	Vic-en-Bigorre	32126	Estampes	3-Zone Intermédiaire
32	GERS	32	Gers	Cazaubon	32127	Estang	1-Zone très sous dotée
32	GERS	32	Gers	Mirande	32128	Estipouy	4-Zone très-dotée
32	GERS	32	Gers	Fleurance	32129	Estramiac	3-Zone Intermédiaire
32	GERS	32	Gers	Gimont	32130	Faget-Abbatial	3-Zone Intermédiaire
82	TARN-ET-GARONNE	32	Gers	Valence	32131	Flamarens	2-Zone sous dotée
32	GERS	32	Gers	Fleurance	32132	Fleurance	3-Zone Intermédiaire
32	GERS	32	Gers	Condom	32133	Fourcès	5-Zone sur-dotée
32	GERS	32	Gers	Gimont	32134	Frégouville	3-Zone Intermédiaire
32	GERS	32	Gers	Plaisance	32135	Fustérouau	3-Zone Intermédiaire
32	GERS	32	Gers	Plaisance	32136	Galiac	3-Zone Intermédiaire
32	GERS	32	Gers	Samatan	32138	Garravet	2-Zone sous dotée

Code du département d'attribution du BVCV (zonage)	Libellé du département d'attribution du BVCV (zonage)	Code du département administratif de la commune	Libellé du département administratif de la commune	Libellé du bassin de vie ou du pseudo-canton	Code INSEE de la commune	Libellé de la commune	Classement du BVCV selon le cadre national (Avenant 4 APL 2022)
32	GERS	32	Gers	Fleurance	32139	Gaudonville	3-Zone Intermédiaire
32	GERS	32	Gers	Samatan	32140	Gaujac	2-Zone sous dotée
32	GERS	32	Gers	Gimont	32141	Gaujan	3-Zone Intermédiaire
32	GERS	32	Gers	Fleurance	32142	Gavarret-sur-Aulouste	3-Zone Intermédiaire
32	GERS	32	Gers	Condom	32143	Gazaupouy	5-Zone sur-dotée
32	GERS	32	Gers	Mirande	32144	Gazax-et-Baccarisse	4-Zone très-dotée
32	GERS	32	Gers	Lectoure-Lomagne	32146	Gimbrède	3-Zone Intermédiaire
32	GERS	32	Gers	Gimont	32147	Gimont	3-Zone Intermédiaire
32	GERS	32	Gers	Gimont	32148	Giscaro	3-Zone Intermédiaire
32	GERS	32	Gers	Eauze	32149	Gondrin	4-Zone très-dotée
32	GERS	32	Gers	Fleurance	32150	Goutz	3-Zone Intermédiaire
32	GERS	32	Gers	Plaisance	32151	Goux	3-Zone Intermédiaire
65	HAUTES-PYRENEES	32	Gers	Vic-en-Bigorre	32152	Haget	3-Zone Intermédiaire
32	GERS	32	Gers	Auch	32153	Haulies	3-Zone Intermédiaire
32	GERS	32	Gers	Mauvezin	32154	Homps	3-Zone Intermédiaire
32	GERS	32	Gers	Mirande	32156	Idrac-Respaillès	4-Zone très-dotée
32	GERS	32	Gers	Riscle	32161	Izotges	3-Zone Intermédiaire
32	GERS	32	Gers	Vic-Fezensac	32162	Jegun	3-Zone Intermédiaire
32	GERS	32	Gers	Plaisance	32163	Jû-Belloc	3-Zone Intermédiaire
32	GERS	32	Gers	Marciac	32164	Juillac	3-Zone Intermédiaire
32	GERS	32	Gers	Gimont	32165	Juilles	3-Zone Intermédiaire
32	GERS	32	Gers	Vic-Fezensac	32166	Justian	3-Zone Intermédiaire
32	GERS	32	Gers	Condom	32345	La Romieu	5-Zone sur-dotée
32	GERS	32	Gers	Fleurance	32417	La Sauvetat	3-Zone Intermédiaire
65	HAUTES-PYRENEES	32	Gers	Vic-en-Bigorre	32167	Laas	3-Zone Intermédiaire
32	GERS	32	Gers	Masseube	32169	Labarthe	2-Zone sous dotée
32	GERS	32	Gers	Riscle	32170	Labarthète	3-Zone Intermédiaire
32	GERS	32	Gers	Samatan	32171	Labastide-Savès	2-Zone sous dotée
32	GERS	32	Gers	Mirande	32172	Labéjan	4-Zone très-dotée
32	GERS	32	Gers	Mauvezin	32173	Labrihe	3-Zone Intermédiaire
32	GERS	32	Gers	Plaisance	32174	Ladevèze-Rivière	3-Zone Intermédiaire
65	HAUTES-PYRENEES	32	Gers	Maubourguet	32175	Ladevèze-Ville	3-Zone Intermédiaire
32	GERS	32	Gers	Lectoure	32176	Lagarde	3-Zone Intermédiaire
32	GERS	32	Gers	Masseube	32177	Lagarde-Hachan	2-Zone sous dotée
32	GERS	32	Gers	Vic-Fezensac	32178	Lagardère	3-Zone Intermédiaire
32	GERS	32	Gers	Eauze	32180	Lagraulet-du-Gers	4-Zone très-dotée

Code du département d'attribution du BVCV (zonage)	Libellé du département d'attribution du BVCV (zonage)	Code du département administratif de la commune	Libellé du département administratif de la commune	Libellé du bassin de vie ou du pseudo-canton	Code INSEE de la commune	Libellé de la commune	Classement du BVCV selon le cadre national (Avenant 4 APL 2022)
65	HAUTES-PYRENEES	32	Gers	Vic-en-Bigorre	32181	Laguian-Mazous	3-Zone Intermédiaire
32	GERS	32	Gers	Gimont	32182	Lahas	3-Zone Intermédiaire
32	GERS	32	Gers	Auch	32183	Lahitte	3-Zone Intermédiaire
32	GERS	32	Gers	Fleurance	32184	Lalanne	3-Zone Intermédiaire
31	HAUTE-GARONNE	32	Gers	Boulogne-sur-Gesse	32185	Lalanne-Arqué	1-Zone très sous dotée
32	GERS	32	Gers	Masseube	32186	Lamaguère	2-Zone sous dotée
32	GERS	32	Gers	Mirande	32187	Lamazère	4-Zone très-dotée
32	GERS	32	Gers	Fleurance	32188	Lamothe-Goas	3-Zone Intermédiaire
32	GERS	32	Gers	Grand-Bas-Armagnac	32189	Lannemaignan	2-Zone sous dotée
32	GERS	32	Gers	Vic-Fezensac	32190	Lannepax	3-Zone Intermédiaire
32	GERS	32	Gers	Nogaro	32191	Lanne-Soubiran	3-Zone Intermédiaire
32	GERS	32	Gers	Cazaubon	32193	Larée	1-Zone très sous dotée
32	GERS	32	Gers	Condom	32194	Larressingle	5-Zone sur-dotée
32	GERS	32	Gers	Condom	32195	Larroque-Engalin	5-Zone sur-dotée
32	GERS	32	Gers	Vic-Fezensac	32196	Larroque-Saint-Sernin	3-Zone Intermédiaire
32	GERS	32	Gers	Condom	32197	Larroque-sur-l'Osse	5-Zone sur-dotée
32	GERS	32	Gers	Gimont	32198	Lartigue	3-Zone Intermédiaire
32	GERS	32	Gers	Auch	32200	Lasséran	3-Zone Intermédiaire
32	GERS	32	Gers	Plaisance	32199	Lasserrade	3-Zone Intermédiaire
32	GERS	32	Gers	Auch	32201	Lasseube-Propre	3-Zone Intermédiaire
32	GERS	32	Gers	Nogaro	32202	Laujuzan	3-Zone Intermédiaire
32	GERS	32	Gers	Condom	32203	Lauraët	5-Zone sur-dotée
32	GERS	32	Gers	Vic-Fezensac	32204	Lavardens	3-Zone Intermédiaire
32	GERS	32	Gers	Marciac	32205	Laveraët	3-Zone Intermédiaire
32	GERS	32	Gers	Samatan	32206	Laymont	2-Zone sous dotée
32	GERS	32	Gers	Vic-Fezensac	32065	Le Brouilh-Monbert	3-Zone Intermédiaire
32	GERS	32	Gers	Auch	32207	Leboulain	3-Zone Intermédiaire
32	GERS	32	Gers	Lectoure	32208	Lectoure	3-Zone Intermédiaire
32	GERS	32	Gers	Isle-Jourdain	32210	Lias	3-Zone Intermédiaire
32	GERS	32	Gers	Cazaubon	32211	Lias-d'Armagnac	1-Zone très sous dotée
32	GERS	32	Gers	Condom	32212	Ligardes	5-Zone sur-dotée
32	GERS	32	Gers	Gimont	32157	L'Isle-Arné	3-Zone Intermédiaire
32	GERS	32	Gers	Fleurance	32158	L'Isle-Bouzon	3-Zone Intermédiaire
32	GERS	32	Gers	Mirande	32159	L'Isle-de-Noé	4-Zone très-dotée
32	GERS	32	Gers	L'Isle-Jourdain	32160	L'Isle-Jourdain	3-Zone Intermédiaire
32	GERS	32	Gers	Samatan	32213	Lombes	2-Zone sous dotée

Code du département d'attribution du BVCV (zonage)	Libellé du département d'attribution du BVCV (zonage)	Code du département administratif de la commune	Libellé du département administratif de la commune	Libellé du bassin de vie ou du pseudo-canton	Code INSEE de la commune	Libellé de la commune	Classement du BVCV selon le cadre national (Avenant 4 APL 2022)
32	GERS	32	Gers	Nogaro	32214	Loubédat	3-Zone Intermédiaire
32	GERS	32	Gers	Mirande	32215	Loubersan	4-Zone très-dotée
32	GERS	32	Gers	Masseube	32216	Lourties-Monbrun	2-Zone sous dotée
32	GERS	32	Gers	Plaisance	32217	Loussitges	3-Zone Intermédiaire
32	GERS	32	Gers	Plaisance	32218	Loussous-Débat	3-Zone Intermédiaire
32	GERS	32	Gers	Vic-Fezensac	32219	Lupiac	3-Zone Intermédiaire
32	GERS	32	Gers	Gimont	32221	Lussan	3-Zone Intermédiaire
32	GERS	32	Gers	Fleurance	32223	Magnas	3-Zone Intermédiaire
32	GERS	32	Gers	Condom	32224	Maignaut-Tauzia	5-Zone sur-dotée
65	HAUTES-PYRENEES	32	Gers	Vic-en-Bigorre	32225	Malabat	3-Zone Intermédiaire
65	HAUTES-PYRENEES	32	Gers	Trie-sur-Baïse	32226	Manas-Bastanous	2-Zone sous dotée
32	GERS	32	Gers	Eauze	32227	Manciet	4-Zone très-dotée
31	HAUTE-GARONNE	32	Gers	Boulogne-sur-Gesse	32228	Manent-Montané	1-Zone très sous dotée
32	GERS	32	Gers	Mauvezin	32229	Mansempuy	3-Zone Intermédiaire
32	GERS	32	Gers	Condom	32230	Mansencôme	5-Zone sur-dotée
32	GERS	32	Gers	Vic-Fezensac	32231	Marambat	3-Zone Intermédiaire
32	GERS	32	Gers	Mauvezin	32232	Maravat	3-Zone Intermédiaire
32	GERS	32	Gers	Marciac	32233	Marciac	3-Zone Intermédiaire
32	GERS	32	Gers	L'Isle-Jourdain	32234	Marestaing	3-Zone Intermédiaire
32	GERS	32	Gers	Plaisance	32235	Margouët-Meymes	3-Zone Intermédiaire
32	GERS	32	Gers	Cazaubon	32236	Marguestau	1-Zone très sous dotée
32	GERS	32	Gers	Auch	32237	Marsan	3-Zone Intermédiaire
32	GERS	32	Gers	Mirande	32238	Marseillan	4-Zone très-dotée
32	GERS	32	Gers	Lectoure	32239	Marsolan	3-Zone Intermédiaire
32	GERS	32	Gers	Marciac	32240	Mascaras	3-Zone Intermédiaire
32	GERS	32	Gers	Lectoure	32241	Mas-d'Auvignon	3-Zone Intermédiaire
32	GERS	32	Gers	Masseube	32242	Masseube	2-Zone sous dotée
32	GERS	32	Gers	Cazaubon	32243	Mauléon-d'Armagnac	1-Zone très sous dotée
32	GERS	32	Gers	Riscle	32244	Maulichères	3-Zone Intermédiaire
32	GERS	32	Gers	Riscle	32245	Maumusson-Laguian	3-Zone Intermédiaire
32	GERS	32	Gers	Cazaubon	32246	Maupas	1-Zone très sous dotée
32	GERS	32	Gers	Gimont	32247	Maurens	3-Zone Intermédiaire
32	GERS	32	Gers	Fleurance	32248	Mauroux	3-Zone Intermédiaire
32	GERS	32	Gers	Mauvezin	32249	Mauvezin	3-Zone Intermédiaire
32	GERS	32	Gers	Gimont	32250	Meilhan	3-Zone Intermédiaire
32	GERS	32	Gers	Auch	32251	Mérens	3-Zone Intermédiaire

Code du département d'attribution du BVCV (zonage)	Libellé du département d'attribution du BVCV (zonage)	Code du département administratif de la commune	Libellé du département administratif de la commune	Libellé du bassin de vie ou du pseudo-canton	Code INSEE de la commune	Libellé de la commune	Classement du BVCV selon le cadre national (Avenant 4 APL 2022)
65	HAUTES-PYRENEES	32	Gers	Vic-en-Bigorre	32252	Miélan	3-Zone Intermédiaire
32	GERS	32	Gers	Lectoure-Lomagne	32253	Miradoux	3-Zone Intermédiaire
32	GERS	32	Gers	Mirande	32254	Miramont-d'Astarac	4-Zone très-dotée
32	GERS	32	Gers	Fleurance	32255	Miramont-Latour	3-Zone Intermédiaire
32	GERS	32	Gers	Mirande	32256	Mirande	4-Zone très-dotée
32	GERS	32	Gers	Mirande	32257	Mirannes	4-Zone très-dotée
32	GERS	32	Gers	Auch	32258	Mirepoix	3-Zone Intermédiaire
31	HAUTE-GARONNE	32	Gers	Boulogne-sur-Gesse	32260	Monbardon	1-Zone très sous dotée
32	GERS	32	Gers	Samatan	32261	Monblanc	2-Zone sous dotée
32	GERS	32	Gers	L'Isle-Jourdain	32262	Monbrun	3-Zone Intermédiaire
32	GERS	32	Gers	Mirande	32263	Moncassin	4-Zone très-dotée
32	GERS	32	Gers	Cazaubon	32264	Monclar	1-Zone très sous dotée
32	GERS	32	Gers	Mirande	32265	Monclar-sur-Losse	4-Zone très-dotée
32	GERS	32	Gers	Masseube	32266	Moncorneil-Grazan	2-Zone sous dotée
32	GERS	32	Gers	Masseube	32267	Monferran-Plavès	2-Zone sous dotée
32	GERS	32	Gers	L'Isle-Jourdain	32268	Monferran-Savès	3-Zone Intermédiaire
32	GERS	32	Gers	Mauvezin	32269	Monfort	3-Zone Intermédiaire
32	GERS	32	Gers	Gimont	32270	Mongausy	3-Zone Intermédiaire
32	GERS	32	Gers	Grand-Bas-Armagnac	32271	Monguilhem	2-Zone sous dotée
32	GERS	32	Gers	Masseube	32272	Monlaur-Bernet	2-Zone sous dotée
32	GERS	32	Gers	Marciac	32273	Monlezun	3-Zone Intermédiaire
65	HAUTES-PYRENEES	32	Gers	Vic-en-Bigorre	32275	Monpardiac	3-Zone Intermédiaire
32	GERS	32	Gers	Samatan	32276	Montadet	2-Zone sous dotée
32	GERS	32	Gers	Samatan	32277	Montamat	2-Zone sous dotée
65	HAUTES-PYRENEES	32	Gers	Trie-sur-Baïse	32278	Montaut	2-Zone sous dotée
32	GERS	32	Gers	Auch	32279	Montaut-les-Créneaux	3-Zone Intermédiaire
32	GERS	32	Gers	Masseube	32280	Mont-d'Astarac	2-Zone sous dotée
65	HAUTES-PYRENEES	32	Gers	Trie-sur-Baïse	32281	Mont-de-Marrast	2-Zone sous dotée
32	GERS	32	Gers	Auch	32282	Montégut	3-Zone Intermédiaire
65	HAUTES-PYRENEES	32	Gers	Vic-en-Bigorre	32283	Montégut-Arros	3-Zone Intermédiaire
32	GERS	32	Gers	Samatan	32284	Montégut-Savès	2-Zone sous dotée
32	GERS	32	Gers	Mirande	32285	Montesquiou	4-Zone très-dotée
32	GERS	32	Gers	Fleurance	32286	Montestruc-sur-Gers	3-Zone Intermédiaire
32	GERS	32	Gers	Masseube	32287	Monties	2-Zone sous dotée
32	GERS	32	Gers	Gimont	32288	Montiron	3-Zone Intermédiaire
32	GERS	32	Gers	Samatan	32289	Montpezat	2-Zone sous dotée

Code du département d'attribution du BVCV (zonage)	Libellé du département d'attribution du BVCV (zonage)	Code du département administratif de la commune	Libellé du département administratif de la commune	Libellé du bassin de vie ou du pseudo-canton	Code INSEE de la commune	Libellé de la commune	Classement du BVCV selon le cadre national (Avenant 4 APL 2022)
32	GERS	32	Gers	Eauze	32290	Montréal	4-Zone très-dotée
32	GERS	32	Gers	Condom	32292	Mouchan	5-Zone sur-dotée
32	GERS	32	Gers	Mirande	32293	Mouchès	4-Zone très-dotée
32	GERS	32	Gers	Vic-Fezensac	32294	Mourède	3-Zone Intermédiaire
32	GERS	32	Gers	Samatan	32295	Nizas	2-Zone sous dotée
32	GERS	32	Gers	Nogaro	32296	Nogaro	3-Zone Intermédiaire
32	GERS	32	Gers	Samatan	32297	Noilhan	2-Zone sous dotée
32	GERS	32	Gers	Auch	32298	Nougaroulet	3-Zone Intermédiaire
32	GERS	32	Gers	Eauze	32299	Noulens	4-Zone très-dotée
32	GERS	32	Gers	Auch	32300	Orbessan	3-Zone Intermédiaire
32	GERS	32	Gers	Auch	32301	Ordan-Larroque	3-Zone Intermédiaire
32	GERS	32	Gers	Masseube	32302	Ornézan	2-Zone sous dotée
32	GERS	32	Gers	Marciac	32303	Pallanne	3-Zone Intermédiaire
32	GERS	32	Gers	Masseube	32304	Panassac	2-Zone sous dotée
32	GERS	32	Gers	Nogaro	32305	Panjas	3-Zone Intermédiaire
32	GERS	32	Gers	Fleurance	32306	Pauilhac	3-Zone Intermédiaire
32	GERS	32	Gers	Auch	32307	Pavie	3-Zone Intermédiaire
32	GERS	32	Gers	Samatan	32308	Pébées	2-Zone sous dotée
32	GERS	32	Gers	Gimont	32309	Pellefigue	3-Zone Intermédiaire
32	GERS	32	Gers	Lectoure-Lomagne	32311	Pergain-Taillac	3-Zone Intermédiaire
32	GERS	32	Gers	Auch	32312	Pessan	3-Zone Intermédiaire
82	TARN-ET-GARONNE	32	Gers	Beaumont-de-Lomagne	32313	Pessoulens	1-Zone très sous dotée
82	TARN-ET-GARONNE	32	Gers	Valence	32314	Peyrecave	2-Zone sous dotée
32	GERS	32	Gers	Vic-Fezensac	32315	Peyrusse-Grande	3-Zone Intermédiaire
32	GERS	32	Gers	Auch	32316	Peyrusse-Massas	3-Zone Intermédiaire
32	GERS	32	Gers	Plaisance	32317	Peyrusse-Vieille	3-Zone Intermédiaire
32	GERS	32	Gers	Fleurance	32318	Pis	3-Zone Intermédiaire
32	GERS	32	Gers	Plaisance	32319	Plaisance	3-Zone Intermédiaire
32	GERS	32	Gers	Fleurance	32320	Plieux	3-Zone Intermédiaire
32	GERS	32	Gers	Samatan	32321	Polastron	2-Zone sous dotée
32	GERS	32	Gers	Samatan	32322	Pompiac	2-Zone sous dotée
32	GERS	32	Gers	Mirande	32323	Ponsampère	4-Zone très-dotée
32	GERS	32	Gers	Masseube	32324	Ponsan-Soubiran	2-Zone sous dotée
32	GERS	32	Gers	Plaisance	32325	Pouydraguin	3-Zone Intermédiaire
32	GERS	32	Gers	Mirande	32326	Pouylebon	4-Zone très-dotée
32	GERS	32	Gers	Masseube	32327	Pouy-Loubrin	2-Zone sous dotée

Code du département d'attribution du BVCV (zonage)	Libellé du département d'attribution du BVCV (zonage)	Code du département administratif de la commune	Libellé du département administratif de la commune	Libellé du bassin de vie ou du pseudo-canton	Code INSEE de la commune	Libellé de la commune	Classement du BVCV selon le cadre national (Avenant 4 APL 2022)
32	GERS	32	Gers	Condom	32328	Pouy-Roquelaure	5-Zone sur-dotée
32	GERS	32	Gers	Fleurance	32329	Préchac	3-Zone Intermédiaire
32	GERS	32	Gers	Plaisance	32330	Préchac-sur-Adour	3-Zone Intermédiaire
32	GERS	32	Gers	Auch	32331	Preignan	3-Zone Intermédiaire
32	GERS	32	Gers	Vic-Fezensac	32332	Préneron	3-Zone Intermédiaire
32	GERS	32	Gers	Isle-Jourdain	32334	Pujaudran	3-Zone Intermédiaire
32	GERS	32	Gers	Mauvezin	32335	Puycasquier	3-Zone Intermédiaire
32	GERS	32	Gers	Samatan	32336	Puylausic	2-Zone sous dotée
32	GERS	32	Gers	Fleurance	32337	Puységur	3-Zone Intermédiaire
32	GERS	32	Gers	Eauze	32338	Ramouzens	4-Zone très-dotée
32	GERS	32	Gers	L'Isle-Jourdain	32339	Razengues	3-Zone Intermédiaire
32	GERS	32	Gers	Eauze	32340	Réans	4-Zone très-dotée
32	GERS	32	Gers	Fleurance	32341	Réjaumont	3-Zone Intermédiaire
32	GERS	32	Gers	Marcillac	32342	Ricourt	3-Zone Intermédiaire
32	GERS	32	Gers	Vic-Fezensac	32343	Riguepeu	3-Zone Intermédiaire
32	GERS	32	Gers	Riscle	32344	Riscle	3-Zone Intermédiaire
32	GERS	32	Gers	Vic-Fezensac	32346	Roquebrune	3-Zone Intermédiaire
32	GERS	32	Gers	Fleurance	32347	Roquefort	3-Zone Intermédiaire
32	GERS	32	Gers	Auch	32348	Roquelaure	3-Zone Intermédiaire
32	GERS	32	Gers	L'Isle-Jourdain	32349	Roquelaure-Saint-Aubin	3-Zone Intermédiaire
32	GERS	32	Gers	Condom	32350	Roquepine	5-Zone sur-dotée
32	GERS	32	Gers	Vic-Fezensac	32351	Roques	3-Zone Intermédiaire
32	GERS	32	Gers	Vic-Fezensac	32352	Rozès	3-Zone Intermédiaire
32	GERS	32	Gers	Samatan	32353	Sabaillan	2-Zone sous dotée
32	GERS	32	Gers	Plaisance	32354	Sabazan	3-Zone Intermédiaire
65	HAUTES-PYRENEES	32	Gers	Vic-en-Bigorre	32355	Sadeillan	3-Zone Intermédiaire
32	GERS	32	Gers	Gimont	32356	Saint-André	3-Zone Intermédiaire
82	TARN-ET-GARONNE	32	Gers	Valence	32358	Saint-Antoine	2-Zone sous dotée
32	GERS	32	Gers	Mauvezin	32359	Saint-Antonin	3-Zone Intermédiaire
32	GERS	32	Gers	Mirande	32360	Saint-Arailles	4-Zone très-dotée
32	GERS	32	Gers	Masseube	32361	Saint-Arroman	2-Zone sous dotée
32	GERS	32	Gers	Plaisance	32362	Saint-Aunix-Lengros	3-Zone Intermédiaire
32	GERS	32	Gers	Lectoure	32364	Saint-Avit-Frandat	3-Zone Intermédiaire
31	HAUTE-GARONNE	32	Gers	Boulogne-sur-Gesse	32365	Saint-Blancard	1-Zone très sous dotée
32	GERS	32	Gers	Mauvezin	32366	Saint-Brès	3-Zone Intermédiaire
32	GERS	32	Gers	Gimont	32467	Saint-Caprais	3-Zone Intermédiaire

Code du département d'attribution du BVCV (zonage)	Libellé du département d'attribution du BVCV (zonage)	Code du département administratif de la commune	Libellé du département administratif de la commune	Libellé du bassin de vie ou du pseudo-canton	Code INSEE de la commune	Libellé de la commune	Classement du BVCV selon le cadre national (Avenant 4 APL 2022)
32	GERS	32	Gers	Marciac	32367	Saint-Christaud	3-Zone Intermédiaire
32	GERS	32	Gers	Fleurance	32370	Saint-Clar	3-Zone Intermédiaire
32	GERS	32	Gers	Fleurance	32371	Saint-Créac	3-Zone Intermédiaire
32	GERS	32	Gers	L'Isle-Jourdain	32372	Saint-Cricq	3-Zone Intermédiaire
32	GERS	32	Gers	L'Isle-Jourdain	32357	Sainte-Anne	3-Zone Intermédiaire
65	HAUTES-PYRENEES	32	Gers	Trie-sur-Baïse	32363	Sainte-Aurence-Cazaux	2-Zone sous dotée
32	GERS	32	Gers	Fleurance	32368	Sainte-Christie	3-Zone Intermédiaire
32	GERS	32	Gers	Nogaro	32369	Sainte-Christie-d'Armagnac	3-Zone Intermédiaire
65	HAUTES-PYRENEES	32	Gers	Vic-en-Bigorre	32373	Sainte-Dode	3-Zone Intermédiaire
32	GERS	32	Gers	Mauvezin	32376	Sainte-Gemme	3-Zone Intermédiaire
32	GERS	32	Gers	Gimont	32374	Saint-Élix-d'Astarac	3-Zone Intermédiaire
32	GERS	32	Gers	Masseube	32375	Saint-Élix-Theux	2-Zone sous dotée
32	GERS	32	Gers	Gimont	32388	Sainte-Marie	3-Zone Intermédiaire
32	GERS	32	Gers	Lectoure-Lomagne	32395	Sainte-Mère	3-Zone Intermédiaire
32	GERS	32	Gers	Fleurance	32405	Sainte-Radegonde	3-Zone Intermédiaire
32	GERS	32	Gers	Mauvezin	32377	Saint-Georges	3-Zone Intermédiaire
32	GERS	32	Gers	Gimont	32379	Saint-Germier	3-Zone Intermédiaire
32	GERS	32	Gers	Nogaro	32380	Saint-Griède	3-Zone Intermédiaire
32	GERS	32	Gers	Auch	32381	Saint-Jean-le-Comtal	3-Zone Intermédiaire
32	GERS	32	Gers	Vic-Fezensac	32382	Saint-Jean-Poutge	3-Zone Intermédiaire
32	GERS	32	Gers	Marciac	32383	Saint-Justin	3-Zone Intermédiaire
32	GERS	32	Gers	Auch	32384	Saint-Lary	3-Zone Intermédiaire
32	GERS	32	Gers	Fleurance	32385	Saint-Léonard	3-Zone Intermédiaire
32	GERS	32	Gers	Samatan	32386	Saint-Lizier-du-Planté	2-Zone sous dotée
32	GERS	32	Gers	Samatan	32387	Saint-Loubé	2-Zone sous dotée
32	GERS	32	Gers	Mirande	32389	Saint-Martin	4-Zone très-dotée
32	GERS	32	Gers	Riscle	32390	Saint-Martin-d'Armagnac	3-Zone Intermédiaire
32	GERS	32	Gers	Lectoure	32391	Saint-Martin-de-Goyne	3-Zone Intermédiaire
32	GERS	32	Gers	Gimont	32392	Saint-Martin-Gimois	3-Zone Intermédiaire
32	GERS	32	Gers	Mirande	32393	Saint-Maur	4-Zone très-dotée
32	GERS	32	Gers	Mirande	32394	Saint-Médard	4-Zone très-dotée
32	GERS	32	Gers	Lectoure-Lomagne	32396	Saint-Mézard	3-Zone Intermédiaire
32	GERS	32	Gers	Mirande	32397	Saint-Michel	4-Zone très-dotée
32	GERS	32	Gers	Riscle	32398	Saint-Mont	3-Zone Intermédiaire
32	GERS	32	Gers	Mauvezin	32399	Saint-Orens	3-Zone Intermédiaire
32	GERS	32	Gers	Condom	32400	Saint-Orens-Pouy-Petit	5-Zone sur-dotée

Code du département d'attribution du BVCV (zonage)	Libellé du département d'attribution du BVCV (zonage)	Code du département administratif de la commune	Libellé du département administratif de la commune	Libellé du bassin de vie ou du pseudo-canton	Code INSEE de la commune	Libellé de la commune	Classement du BVCV selon le cadre national (Avenant 4 APL 2022)
32	GERS	32	Gers	Masseube	32401	Saint-Ost	2-Zone sous dotée
32	GERS	32	Gers	Vic-Fezensac	32402	Saint-Paul-de-Baïse	3-Zone Intermédiaire
32	GERS	32	Gers	Plaisance	32403	Saint-Pierre-d'Aubézies	3-Zone Intermédiaire
32	GERS	32	Gers	Condom	32404	Saint-Puy	5-Zone sur-dotée
32	GERS	32	Gers	Mauvezin	32406	Saint-Sauvy	3-Zone Intermédiaire
32	GERS	32	Gers	Samatan	32407	Saint-Soulan	2-Zone sous dotée
32	GERS	32	Gers	Nogaro	32408	Salles-d'Armagnac	3-Zone Intermédiaire
32	GERS	32	Gers	Masseube	32409	Samaran	2-Zone sous dotée
32	GERS	32	Gers	Samatan	32410	Samatan	2-Zone sous dotée
32	GERS	32	Gers	Masseube	32411	Sansan	2-Zone sous dotée
32	GERS	32	Gers	Gimont	32412	Saramon	3-Zone Intermédiaire
31	HAUTE-GARONNE	32	Gers	Boulogne-sur-Gesse	32413	Sarcos	1-Zone très sous dotée
32	GERS	32	Gers	Riscle	32414	Sarragachies	3-Zone Intermédiaire
65	HAUTES-PYRENEES	32	Gers	Trie-sur-Baïse	32415	Sarraguzan	2-Zone sous dotée
32	GERS	32	Gers	Mauvezin	32416	Sarrant	3-Zone Intermédiaire
32	GERS	32	Gers	Samatan	32418	Sauveterre	2-Zone sous dotée
32	GERS	32	Gers	Masseube	32419	Sauviac	2-Zone sous dotée
32	GERS	32	Gers	Samatan	32420	Sauvimont	2-Zone sous dotée
32	GERS	32	Gers	Samatan	32421	Savignac-Mona	2-Zone sous dotée
32	GERS	32	Gers	Marciac	32422	Scieurac-et-Flourès	3-Zone Intermédiaire
32	GERS	32	Gers	Eauze	32423	Séailles	4-Zone très-dotée
32	GERS	32	Gers	L'Isle-Jourdain	32425	Ségoufielle	3-Zone Intermédiaire
32	GERS	32	Gers	Masseube	32426	Seissan	2-Zone sous dotée
65	HAUTES-PYRENEES	32	Gers	Vic-en-Bigorre	32427	Sembouès	3-Zone Intermédiaire
32	GERS	32	Gers	Gimont	32428	Sémézies-Cachan	3-Zone Intermédiaire
32	GERS	32	Gers	Lectoure-Lomagne	32429	Sempesserre	3-Zone Intermédiaire
32	GERS	32	Gers	Masseube	32430	Sère	2-Zone sous dotée
32	GERS	32	Gers	Mauvezin	32431	Sérémpuy	3-Zone Intermédiaire
31	HAUTE-GARONNE	32	Gers	Saint-Lys	32432	Seysses-Savès	3-Zone Intermédiaire
32	GERS	32	Gers	Gimont	32433	Simorre	3-Zone Intermédiaire
32	GERS	32	Gers	Nogaro	32434	Sion	3-Zone Intermédiaire
32	GERS	32	Gers	L'Isle-Jourdain	32435	Sirac	3-Zone Intermédiaire
32	GERS	32	Gers	Mauvezin	32436	Solomiac	3-Zone Intermédiaire
32	GERS	32	Gers	Nogaro	32437	Sorbets	3-Zone Intermédiaire
32	GERS	32	Gers	Masseube	32438	Tachaires	2-Zone sous dotée
32	GERS	32	Gers	Riscle	32439	Tarsac	3-Zone Intermédiaire

Code du département d'attribution du BVCV (zonage)	Libellé du département d'attribution du BVCV (zonage)	Code du département administratif de la commune	Libellé du département administratif de la commune	Libellé du bassin de vie ou du pseudo-canton	Code INSEE de la commune	Libellé de la commune	Classement du BVCV selon le cadre national (Avenant 4 APL 2022)
32	GERS	32	Gers	Plaisance	32440	Tasque	3-Zone Intermédiaire
32	GERS	32	Gers	Fleurance	32441	Taybosc	3-Zone Intermédiaire
32	GERS	32	Gers	Riscle	32443	Termes-d'Armagnac	3-Zone Intermédiaire
32	GERS	32	Gers	Lectoure	32442	Terraube	3-Zone Intermédiaire
32	GERS	32	Gers	L'Isle-Jourdain	32444	Thoux	3-Zone Intermédiaire
32	GERS	32	Gers	Plaisance	32445	Tieste-Uragnoux	3-Zone Intermédiaire
32	GERS	32	Gers	Marciac	32446	Tillac	3-Zone Intermédiaire
32	GERS	32	Gers	Gimont	32447	Tirent-Pontéjac	3-Zone Intermédiaire
32	GERS	32	Gers	Mauvezin	32448	Touget	3-Zone Intermédiaire
32	GERS	32	Gers	Marciac	32450	Tourdun	3-Zone Intermédiaire
31	HAUTE-GARONNE	32	Gers	L'Isle-en-Dodon	32451	Tournan	1-Zone très sous dotée
32	GERS	32	Gers	Fleurance	32452	Tournecoupe	3-Zone Intermédiaire
32	GERS	32	Gers	Auch	32453	Tourrenquets	3-Zone Intermédiaire
32	GERS	32	Gers	Auch	32454	Traversères	3-Zone Intermédiaire
65	HAUTES-PYRENEES	32	Gers	Vic-en-Bigorre	32455	Troncens	3-Zone Intermédiaire
32	GERS	32	Gers	Vic-Fezensac	32456	Tudelle	3-Zone Intermédiaire
32	GERS	32	Gers	Fleurance	32457	Urdens	3-Zone Intermédiaire
32	GERS	32	Gers	Nogaro	32458	Urgosse	3-Zone Intermédiaire
32	GERS	32	Gers	Condom	32459	Valence-sur-Baïse	5-Zone sur-dotée
32	GERS	32	Gers	Vic-Fezensac	32462	Vic-Fezensac	3-Zone Intermédiaire
32	GERS	32	Gers	Riscle	32463	Viella	3-Zone Intermédiaire
65	HAUTES-PYRENEES	32	Gers	Vic-en-Bigorre	32464	Villecomtal-sur-Arros	3-Zone Intermédiaire
32	GERS	32	Gers	Gimont	32465	Villefranche-d'Astarac	3-Zone Intermédiaire
32	GERS	32	Gers	Masseube	32466	Viozan	2-Zone sous dotée
31	HAUTE-GARONNE	31	Haute-Garonne	L'Isle-en-Dodon	31001	Agassac	1-Zone très sous dotée
31	HAUTE-GARONNE	31	Haute-Garonne	Auterive	31002	Aignes	3-Zone Intermédiaire
31	HAUTE-GARONNE	31	Haute-Garonne	Escalquens	31003	Aigrefeuille	3-Zone Intermédiaire
31	HAUTE-GARONNE	31	Haute-Garonne	Saint-Gaudens	31005	Alan	3-Zone Intermédiaire
31	HAUTE-GARONNE	31	Haute-Garonne	Caraman	31006	Albiac	3-Zone Intermédiaire
31	HAUTE-GARONNE	31	Haute-Garonne	L'Isle-en-Dodon	31007	Ambax	1-Zone très sous dotée
31	HAUTE-GARONNE	31	Haute-Garonne	L'Isle-en-Dodon	31008	Anan	1-Zone très sous dotée
31	HAUTE-GARONNE	31	Haute-Garonne	Montréjeau	31009	Antichan-de-Frontignes	3-Zone Intermédiaire
31	HAUTE-GARONNE	31	Haute-Garonne	Bagnères-de-Luchon	31010	Antignac	1-Zone très sous dotée
31	HAUTE-GARONNE	31	Haute-Garonne	Saint-Gaudens	31011	Arbas	3-Zone Intermédiaire
31	HAUTE-GARONNE	31	Haute-Garonne	Saint-Gaudens	31012	Arbon	3-Zone Intermédiaire
31	HAUTE-GARONNE	31	Haute-Garonne	Montréjeau	31013	Ardiège	3-Zone Intermédiaire

Code du département d'attribution du BVCV (zonage)	Libellé du département d'attribution du BVCV (zonage)	Code du département administratif de la commune	Libellé du département administratif de la commune	Libellé du bassin de vie ou du pseudo-canton	Code INSEE de la commune	Libellé de la commune	Classement du BVCV selon le cadre national (Avenant 4 APL 2022)
31	HAUTE-GARONNE	31	Haute-Garonne	Saint-Gaudens	31014	Arguenos	3-Zone Intermédiaire
31	HAUTE-GARONNE	31	Haute-Garonne	Montréjeau	31015	Argut-Dessous	3-Zone Intermédiaire
31	HAUTE-GARONNE	31	Haute-Garonne	Montréjeau	31017	Arlos	3-Zone Intermédiaire
31	HAUTE-GARONNE	31	Haute-Garonne	Salies-du-Salat	31018	Arnaud-Guilhem	3-Zone Intermédiaire
31	HAUTE-GARONNE	31	Haute-Garonne	Bagnères-de-Luchon	31019	Artigue	1-Zone très sous dotée
31	HAUTE-GARONNE	31	Haute-Garonne	Saint-Gaudens	31020	Aspet	3-Zone Intermédiaire
31	HAUTE-GARONNE	31	Haute-Garonne	Saint-Gaudens	31021	Aspret-Sarrat	3-Zone Intermédiaire
31	HAUTE-GARONNE	31	Haute-Garonne	Castelginest	31022	Aucamville	5-Zone sur-dotée
31	HAUTE-GARONNE	31	Haute-Garonne	Saint-Gaudens	31023	Aulon	3-Zone Intermédiaire
31	HAUTE-GARONNE	31	Haute-Garonne	Auterive	31024	Auragne	3-Zone Intermédiaire
31	HAUTE-GARONNE	31	Haute-Garonne	Castanet-Tolosan	31025	Aureville	4-Zone très-dotée
31	HAUTE-GARONNE	31	Haute-Garonne	Caraman	31026	Auriac-sur-Vendinelle	3-Zone Intermédiaire
09	ARIEGE	31	Haute-Garonne	Lézat-sur-Lèze	31027	Auribail	3-Zone Intermédiaire
31	HAUTE-GARONNE	31	Haute-Garonne	Saint-Gaudens	31028	Aurignac	3-Zone Intermédiaire
31	HAUTE-GARONNE	31	Haute-Garonne	Revel	31029	Aurin	3-Zone Intermédiaire
31	HAUTE-GARONNE	31	Haute-Garonne	Salies-du-Salat	31030	Ausseing	3-Zone Intermédiaire
31	HAUTE-GARONNE	31	Haute-Garonne	Montréjeau	31031	Ausson	3-Zone Intermédiaire
31	HAUTE-GARONNE	31	Haute-Garonne	Blagnac	31032	Aussonne	5-Zone sur-dotée
31	HAUTE-GARONNE	31	Haute-Garonne	Auterive	31033	Auterive	3-Zone Intermédiaire
31	HAUTE-GARONNE	31	Haute-Garonne	Salies-du-Salat	31034	Auzas	3-Zone Intermédiaire
31	HAUTE-GARONNE	31	Haute-Garonne	Castanet-Tolosan	31035	Auzeville-Tolosane	4-Zone très-dotée
31	HAUTE-GARONNE	31	Haute-Garonne	Castanet-Tolosan	31036	Auzielle	4-Zone très-dotée
31	HAUTE-GARONNE	31	Haute-Garonne	Villefranche-de-Lauragais	31037	Avignonet-Lauragais	3-Zone Intermédiaire
31	HAUTE-GARONNE	31	Haute-Garonne	Villefranche-de-Lauragais	31004	Ayguesvives	3-Zone Intermédiaire
81	TARN	31	Haute-Garonne	Saint-Sulpice-la-Pointe	31038	Azas	4-Zone très-dotée
31	HAUTE-GARONNE	31	Haute-Garonne	Saint-Gaudens	31039	Bachas	3-Zone Intermédiaire
31	HAUTE-GARONNE	31	Haute-Garonne	Montréjeau	31040	Bachos	3-Zone Intermédiaire
31	HAUTE-GARONNE	31	Haute-Garonne	Montréjeau	31041	Bagiry	3-Zone Intermédiaire
31	HAUTE-GARONNE	31	Haute-Garonne	Bagnères-de-Luchon	31042	Bagnères-de-Luchon	1-Zone très sous dotée
31	HAUTE-GARONNE	31	Haute-Garonne	Boulogne-sur-Gesse	31043	Balesta	1-Zone très sous dotée
31	HAUTE-GARONNE	31	Haute-Garonne	Toulouse-10	31044	Balma	5-Zone sur-dotée
31	HAUTE-GARONNE	31	Haute-Garonne	Montréjeau	31045	Barbazan	3-Zone Intermédiaire
31	HAUTE-GARONNE	31	Haute-Garonne	Montréjeau	31046	Baren	3-Zone Intermédiaire
31	HAUTE-GARONNE	31	Haute-Garonne	Carbonne	31047	Bax	3-Zone Intermédiaire
31	HAUTE-GARONNE	31	Haute-Garonne	Villefranche-de-Lauragais	31048	Baziège	3-Zone Intermédiaire
31	HAUTE-GARONNE	31	Haute-Garonne	Pechbonnieu	31049	Bazus	3-Zone Intermédiaire

Code du département d'attribution du BVCV (zonage)	Libellé du département d'attribution du BVCV (zonage)	Code du département administratif de la commune	Libellé du département administratif de la commune	Libellé du bassin de vie ou du pseudo-canton	Code INSEE de la commune	Libellé de la commune	Classement du BVCV selon le cadre national (Avenant 4 APL 2022)
31	HAUTE-GARONNE	31	Haute-Garonne	Saint-Gaudens	31050	Beauchalot	3-Zone Intermédiaire
31	HAUTE-GARONNE	31	Haute-Garonne	Rieumes	31051	Beaufort	2-Zone sous dotée
31	HAUTE-GARONNE	31	Haute-Garonne	Auterive	31052	Beaumont-sur-Lèze	4-Zone très-dotée
31	HAUTE-GARONNE	31	Haute-Garonne	Toulouse-10	31053	Beaupuy	5-Zone sur-dotée
31	HAUTE-GARONNE	31	Haute-Garonne	Villefranche-de-Lauragais	31054	Beauteville	3-Zone Intermédiaire
31	HAUTE-GARONNE	31	Haute-Garonne	Villefranche-de-Lauragais	31055	Beauville	3-Zone Intermédiaire
31	HAUTE-GARONNE	31	Haute-Garonne	Blagnac	31056	Beauzelle	5-Zone sur-dotée
31	HAUTE-GARONNE	31	Haute-Garonne	Escalquens	31057	Belberaud	3-Zone Intermédiaire
31	HAUTE-GARONNE	31	Haute-Garonne	Villefranche-de-Lauragais	31058	Belbèze-de-Lauragais	3-Zone Intermédiaire
31	HAUTE-GARONNE	31	Haute-Garonne	Salies-du-Salat	31059	Belbèze-en-Comminges	3-Zone Intermédiaire
31	HAUTE-GARONNE	31	Haute-Garonne	Villefranche-de-Lauragais	31060	Bélesta-en-Lauragais	3-Zone Intermédiaire
32	GERS	31	Haute-Garonne	L'Isle-Jourdain	31061	Bellegarde-Sainte-Marie	3-Zone Intermédiaire
32	GERS	31	Haute-Garonne	L'Isle-Jourdain	31062	Bellesserre	3-Zone Intermédiaire
31	HAUTE-GARONNE	31	Haute-Garonne	Saint-Gaudens	31063	Benque	3-Zone Intermédiaire
31	HAUTE-GARONNE	31	Haute-Garonne	Bagnères-de-Luchon	31064	Benque-Dessous-et-Dessus	1-Zone très sous dotée
31	HAUTE-GARONNE	31	Haute-Garonne	Rieumes	31065	Bérat	2-Zone sous dotée
31	HAUTE-GARONNE	31	Haute-Garonne	Bessières	31066	Bessières	3-Zone Intermédiaire
31	HAUTE-GARONNE	31	Haute-Garonne	Montréjeau	31067	Bezins-Garraux	3-Zone Intermédiaire
31	HAUTE-GARONNE	31	Haute-Garonne	Bagnères-de-Luchon	31068	Billière	1-Zone très sous dotée
31	HAUTE-GARONNE	31	Haute-Garonne	Montréjeau	31590	Binos	3-Zone Intermédiaire
31	HAUTE-GARONNE	31	Haute-Garonne	Blagnac	31069	Blagnac	5-Zone sur-dotée
31	HAUTE-GARONNE	31	Haute-Garonne	Boulogne-sur-Gesse	31070	Blajan	1-Zone très sous dotée
31	HAUTE-GARONNE	31	Haute-Garonne	Rieumes	31071	Bois-de-la-Pierre	2-Zone sous dotée
31	HAUTE-GARONNE	31	Haute-Garonne	L'Isle-en-Dodon	31072	Boissède	1-Zone très sous dotée
31	HAUTE-GARONNE	31	Haute-Garonne	Villemur-sur-Tarn	31073	Bondigoux	3-Zone Intermédiaire
31	HAUTE-GARONNE	31	Haute-Garonne	Verfeil	31074	Bonrepos-Riquet	3-Zone Intermédiaire
31	HAUTE-GARONNE	31	Haute-Garonne	Plaisance-du-Touch	31075	Bonrepos-sur-Aussonnelle	3-Zone Intermédiaire
31	HAUTE-GARONNE	31	Haute-Garonne	Montréjeau	31076	Bordes-de-Rivière	3-Zone Intermédiaire
65	HAUTES-PYRENEES	31	Haute-Garonne	Lannemezan	31078	Boudrac	1-Zone très sous dotée
31	HAUTE-GARONNE	31	Haute-Garonne	Villemur-sur-Tarn	31079	Bouloc	5-Zone sur-dotée
31	HAUTE-GARONNE	31	Haute-Garonne	Boulogne-sur-Gesse	31080	Boulogne-sur-Gesse	1-Zone très sous dotée
31	HAUTE-GARONNE	31	Haute-Garonne	Bagnères-de-Luchon	31081	Bourg-d'Oueil	1-Zone très sous dotée
31	HAUTE-GARONNE	31	Haute-Garonne	Verfeil	31082	Bourg-Saint-Bernard	3-Zone Intermédiaire
31	HAUTE-GARONNE	31	Haute-Garonne	Saint-Gaudens	31083	Boussan	3-Zone Intermédiaire
31	HAUTE-GARONNE	31	Haute-Garonne	Martres-Tolosane	31084	Boussens	3-Zone Intermédiaire
31	HAUTE-GARONNE	31	Haute-Garonne	Montréjeau	31085	Boutx	3-Zone Intermédiaire

Code du département d'attribution du BVCV (zonage)	Libellé du département d'attribution du BVCV (zonage)	Code du département administratif de la commune	Libellé du département administratif de la commune	Libellé du bassin de vie ou du pseudo-canton	Code INSEE de la commune	Libellé de la commune	Classement du BVCV selon le cadre national (Avenant 4 APL 2022)
31	HAUTE-GARONNE	31	Haute-Garonne	Saint-Gaudens	31086	Bouzin	3-Zone Intermédiaire
31	HAUTE-GARONNE	31	Haute-Garonne	Saint-Lys	31087	Bragayrac	3-Zone Intermédiaire
31	HAUTE-GARONNE	31	Haute-Garonne	Toulouse-7	31088	Brax	5-Zone sur-dotée
31	HAUTE-GARONNE	31	Haute-Garonne	Léguevin	31089	Bretx	3-Zone Intermédiaire
32	GERS	31	Haute-Garonne	L'Isle-Jourdain	31090	Brignemont	3-Zone Intermédiaire
31	HAUTE-GARONNE	31	Haute-Garonne	Castelginest	31091	Bruguières	5-Zone sur-dotée
31	HAUTE-GARONNE	31	Haute-Garonne	Montréjeau	31092	Burgalays	3-Zone Intermédiaire
31	HAUTE-GARONNE	31	Haute-Garonne	Bessières	31094	Buzet-sur-Tarn	3-Zone Intermédiaire
31	HAUTE-GARONNE	31	Haute-Garonne	Saint-Gaudens	31095	Cabanac-Cazaux	3-Zone Intermédiaire
32	GERS	31	Haute-Garonne	L'Isle-Jourdain	31096	Cabanac-Séguenville	3-Zone Intermédiaire
32	GERS	31	Haute-Garonne	L'Isle-Jourdain	31098	Cadours	3-Zone Intermédiaire
31	HAUTE-GARONNE	31	Haute-Garonne	Villefranche-de-Lauragais	31099	Caignac	3-Zone Intermédiaire
09	ARIEGE	31	Haute-Garonne	Mazères	31100	Calmont	3-Zone Intermédiaire
31	HAUTE-GARONNE	31	Haute-Garonne	Saint-Lys	31101	Cambarnard	3-Zone Intermédiaire
31	HAUTE-GARONNE	31	Haute-Garonne	Caraman	31102	Cambiac	3-Zone Intermédiaire
09	ARIEGE	31	Haute-Garonne	Lézat-sur-Lèze	31103	Canens	3-Zone Intermédiaire
31	HAUTE-GARONNE	31	Haute-Garonne	Noé	31104	Capens	4-Zone très-dotée
31	HAUTE-GARONNE	31	Haute-Garonne	Caraman	31105	Caragoudes	3-Zone Intermédiaire
31	HAUTE-GARONNE	31	Haute-Garonne	Caraman	31106	Caraman	3-Zone Intermédiaire
31	HAUTE-GARONNE	31	Haute-Garonne	Carbonne	31107	Carbonne	3-Zone Intermédiaire
31	HAUTE-GARONNE	31	Haute-Garonne	Saint-Gaudens	31108	Cardeilhac	3-Zone Intermédiaire
31	HAUTE-GARONNE	31	Haute-Garonne	Saint-Gaudens	31109	Cassagnabère-Tournas	3-Zone Intermédiaire
31	HAUTE-GARONNE	31	Haute-Garonne	Salies-du-Salat	31110	Cassagne	3-Zone Intermédiaire
09	ARIEGE	31	Haute-Garonne	Lézat-sur-Lèze	31111	Castagnac	3-Zone Intermédiaire
31	HAUTE-GARONNE	31	Haute-Garonne	Salies-du-Salat	31112	Castagnède	3-Zone Intermédiaire
31	HAUTE-GARONNE	31	Haute-Garonne	Castanet-Tolosan	31113	Castanet-Tolosan	4-Zone très-dotée
31	HAUTE-GARONNE	31	Haute-Garonne	Salies-du-Salat	31114	Castelbiague	3-Zone Intermédiaire
31	HAUTE-GARONNE	31	Haute-Garonne	L'Isle-en-Dodon	31115	Castelgaillard	1-Zone très sous dotée
31	HAUTE-GARONNE	31	Haute-Garonne	Castelginest	31116	Castelginest	5-Zone sur-dotée
31	HAUTE-GARONNE	31	Haute-Garonne	Pechbonnieu	31117	Castelmaurou	3-Zone Intermédiaire
31	HAUTE-GARONNE	31	Haute-Garonne	Villemur-sur-Tarn	31118	Castelnau-d'Estrétefonds	5-Zone sur-dotée
31	HAUTE-GARONNE	31	Haute-Garonne	Cazères	31119	Castelnau-Picampeau	3-Zone Intermédiaire
31	HAUTE-GARONNE	31	Haute-Garonne	Boulogne-sur-Gesse	31121	Castéra-Vignoles	1-Zone très sous dotée
31	HAUTE-GARONNE	31	Haute-Garonne	Cazères	31122	Casties-Labrande	3-Zone Intermédiaire
31	HAUTE-GARONNE	31	Haute-Garonne	Bagnères-de-Luchon	31123	Castillon-de-Larboust	1-Zone très sous dotée
31	HAUTE-GARONNE	31	Haute-Garonne	Saint-Gaudens	31124	Castillon-de-Saint-Martory	3-Zone Intermédiaire

Code du département d'attribution du BVCV (zonage)	Libellé du département d'attribution du BVCV (zonage)	Code du département administratif de la commune	Libellé du département administratif de la commune	Libellé du bassin de vie ou du pseudo-canton	Code INSEE de la commune	Libellé de la commune	Classement du BVCV selon le cadre national (Avenant 4 APL 2022)
31	HAUTE-GARONNE	31	Haute-Garonne	Bagnères-de-Luchon	31125	Cathervielle	1-Zone très sous dotée
32	GERS	31	Haute-Garonne	L'Isle-Jourdain	31126	Caubiac	3-Zone Intermédiaire
31	HAUTE-GARONNE	31	Haute-Garonne	Bagnères-de-Luchon	31127	Caubous	1-Zone très sous dotée
31	HAUTE-GARONNE	31	Haute-Garonne	Auterive	31128	Caujac	3-Zone Intermédiaire
31	HAUTE-GARONNE	31	Haute-Garonne	L'Isle-en-Dodon	31593	Cazac	1-Zone très sous dotée
31	HAUTE-GARONNE	31	Haute-Garonne	Bagnères-de-Luchon	31129	Cazarilh-Laspènes	1-Zone très sous dotée
65	HAUTES-PYRENEES	31	Haute-Garonne	Lannemezan	31130	Cazaril-Tambourès	1-Zone très sous dotée
31	HAUTE-GARONNE	31	Haute-Garonne	Saint-Gaudens	31131	Cazaunous	3-Zone Intermédiaire
31	HAUTE-GARONNE	31	Haute-Garonne	Montréjeau	31132	Cazaux-Layrisse	3-Zone Intermédiaire
31	HAUTE-GARONNE	31	Haute-Garonne	Bagnères-de-Luchon	31133	Cazeaux-de-Larboust	1-Zone très sous dotée
31	HAUTE-GARONNE	31	Haute-Garonne	Saint-Gaudens	31134	Cazeneuve-Montaut	3-Zone Intermédiaire
31	HAUTE-GARONNE	31	Haute-Garonne	Cazères	31135	Cazères	3-Zone Intermédiaire
31	HAUTE-GARONNE	31	Haute-Garonne	Villemur-sur-Tarn	31136	Cépet	5-Zone sur-dotée
31	HAUTE-GARONNE	31	Haute-Garonne	Villefranche-de-Lauragais	31137	Cessales	3-Zone Intermédiaire
31	HAUTE-GARONNE	31	Haute-Garonne	Boulogne-sur-Gesse	31138	Charlas	1-Zone très sous dotée
31	HAUTE-GARONNE	31	Haute-Garonne	Montréjeau	31139	Chaum	3-Zone Intermédiaire
31	HAUTE-GARONNE	31	Haute-Garonne	Saint-Gaudens	31140	Chein-Dessus	3-Zone Intermédiaire
31	HAUTE-GARONNE	31	Haute-Garonne	Boulogne-sur-Gesse	31141	Ciadoux	1-Zone très sous dotée
31	HAUTE-GARONNE	31	Haute-Garonne	Bagnères-de-Luchon	31142	Cier-de-Luchon	1-Zone très sous dotée
31	HAUTE-GARONNE	31	Haute-Garonne	Montréjeau	31143	Cier-de-Rivière	3-Zone Intermédiaire
31	HAUTE-GARONNE	31	Haute-Garonne	Montréjeau	31144	Cierp-Gaud	3-Zone Intermédiaire
31	HAUTE-GARONNE	31	Haute-Garonne	Auterive	31145	Cintegabelle	3-Zone Intermédiaire
31	HAUTE-GARONNE	31	Haute-Garonne	Bagnères-de-Luchon	31146	Cirès	1-Zone très sous dotée
31	HAUTE-GARONNE	31	Haute-Garonne	Montréjeau	31147	Clarac	3-Zone Intermédiaire
31	HAUTE-GARONNE	31	Haute-Garonne	Vernet	31148	Clermont-le-Fort	3-Zone Intermédiaire
31	HAUTE-GARONNE	31	Haute-Garonne	Toulouse-7	31149	Colomiers	5-Zone sur-dotée
31	HAUTE-GARONNE	31	Haute-Garonne	Blagnac	31150	Cornebarrieu	5-Zone sur-dotée
31	HAUTE-GARONNE	31	Haute-Garonne	Escalquens	31151	Corronsac	3-Zone Intermédiaire
31	HAUTE-GARONNE	31	Haute-Garonne	L'Isle-en-Dodon	31152	Coueilles	1-Zone très sous dotée
31	HAUTE-GARONNE	31	Haute-Garonne	Cazères	31153	Couladère	3-Zone Intermédiaire
31	HAUTE-GARONNE	31	Haute-Garonne	Saint-Gaudens	31155	Couret	3-Zone Intermédiaire
32	GERS	31	Haute-Garonne	L'Isle-Jourdain	31156	Cox	3-Zone Intermédiaire
31	HAUTE-GARONNE	31	Haute-Garonne	Tournefeuille	31157	Cugnaux	4-Zone très-dotée
31	HAUTE-GARONNE	31	Haute-Garonne	Montréjeau	31158	Cuguron	3-Zone Intermédiaire
31	HAUTE-GARONNE	31	Haute-Garonne	Léguévin	31160	Daux	3-Zone Intermédiaire
31	HAUTE-GARONNE	31	Haute-Garonne	Escalquens	31161	Deyme	3-Zone Intermédiaire

Code du département d'attribution du BVCV (zonage)	Libellé du département d'attribution du BVCV (zonage)	Code du département administratif de la commune	Libellé du département administratif de la commune	Libellé du bassin de vie ou du pseudo-canton	Code INSEE de la commune	Libellé de la commune	Classement du BVCV selon le cadre national (Avenant 4 APL 2022)
31	HAUTE-GARONNE	31	Haute-Garonne	Villefranche-de-Lauragais	31162	Donneville	3-Zone Intermédiaire
31	HAUTE-GARONNE	31	Haute-Garonne	Toulouse-10	31163	Drémil-Lafage	5-Zone sur-dotée
32	GERS	31	Haute-Garonne	L'Isle-Jourdain	31164	Drudas	3-Zone Intermédiaire
31	HAUTE-GARONNE	31	Haute-Garonne	Portet-sur-Garonne	31165	Eaunes	3-Zone Intermédiaire
31	HAUTE-GARONNE	31	Haute-Garonne	Saint-Lys	31166	Empeaux	3-Zone Intermédiaire
31	HAUTE-GARONNE	31	Haute-Garonne	Saint-Gaudens	31167	Encausse-les-Themes	3-Zone Intermédiaire
31	HAUTE-GARONNE	31	Haute-Garonne	Saint-Gaudens	31168	Eoux	3-Zone Intermédiaire
31	HAUTE-GARONNE	31	Haute-Garonne	Escalquens	31169	Escalquens	3-Zone Intermédiaire
31	HAUTE-GARONNE	31	Haute-Garonne	Boulogne-sur-Gesse	31170	Escanecrabe	1-Zone très sous dotée
31	HAUTE-GARONNE	31	Haute-Garonne	Salies-du-Salat	31591	Escoulis	3-Zone Intermédiaire
31	HAUTE-GARONNE	31	Haute-Garonne	Vernet	31171	Espanès	3-Zone Intermédiaire
31	HAUTE-GARONNE	31	Haute-Garonne	Saint-Gaudens	31172	Esparron	3-Zone Intermédiaire
09	ARIEGE	31	Haute-Garonne	Lézat-sur-Lèze	31173	Esperce	3-Zone Intermédiaire
31	HAUTE-GARONNE	31	Haute-Garonne	Saint-Gaudens	31174	Estadens	3-Zone Intermédiaire
31	HAUTE-GARONNE	31	Haute-Garonne	Saint-Gaudens	31175	Estancarbon	3-Zone Intermédiaire
31	HAUTE-GARONNE	31	Haute-Garonne	Montréjeau	31176	Esténos	3-Zone Intermédiaire
31	HAUTE-GARONNE	31	Haute-Garonne	Montréjeau	31177	Eup	3-Zone Intermédiaire
31	HAUTE-GARONNE	31	Haute-Garonne	Saint-Gaudens	31178	Fabas	3-Zone Intermédiaire
31	HAUTE-GARONNE	31	Haute-Garonne	Revel	31180	Falga	3-Zone Intermédiaire
31	HAUTE-GARONNE	31	Haute-Garonne	Castelginest	31182	Fenouillet	5-Zone sur-dotée
31	HAUTE-GARONNE	31	Haute-Garonne	Salies-du-Salat	31183	Figarol	3-Zone Intermédiaire
31	HAUTE-GARONNE	31	Haute-Garonne	Toulouse-10	31184	Flourens	5-Zone sur-dotée
31	HAUTE-GARONNE	31	Haute-Garonne	Villefranche-de-Lauragais	31185	Folcarde	3-Zone Intermédiaire
31	HAUTE-GARONNE	31	Haute-Garonne	Castelginest	31186	Fonbeuzard	5-Zone sur-dotée
31	HAUTE-GARONNE	31	Haute-Garonne	Plaisance-du-Touch	31187	Fonsorbes	3-Zone Intermédiaire
31	HAUTE-GARONNE	31	Haute-Garonne	Plaisance-du-Touch	31188	Fontenilles	3-Zone Intermédiaire
31	HAUTE-GARONNE	31	Haute-Garonne	Rieumes	31189	Forgues	2-Zone sous dotée
31	HAUTE-GARONNE	31	Haute-Garonne	Montréjeau	31190	Fos	3-Zone Intermédiaire
31	HAUTE-GARONNE	31	Haute-Garonne	Saint-Gaudens	31191	Fougaron	3-Zone Intermédiaire
31	HAUTE-GARONNE	31	Haute-Garonne	Escalquens	31192	Fourquevaux	3-Zone Intermédiaire
31	HAUTE-GARONNE	31	Haute-Garonne	Caraman	31194	Francaurville	3-Zone Intermédiaire
09	ARIEGE	31	Haute-Garonne	Saint-Girons	31195	Francazal	2-Zone sous dotée
31	HAUTE-GARONNE	31	Haute-Garonne	Cazères	31196	Francon	3-Zone Intermédiaire
31	HAUTE-GARONNE	31	Haute-Garonne	Montréjeau	31197	Franquevielle	3-Zone Intermédiaire
31	HAUTE-GARONNE	31	Haute-Garonne	Montréjeau	31199	Fronsac	3-Zone Intermédiaire
31	HAUTE-GARONNE	31	Haute-Garonne	Montréjeau	31200	Frontignan-de-Comminges	3-Zone Intermédiaire

Code du département d'attribution du BVCV (zonage)	Libellé du département d'attribution du BVCV (zonage)	Code du département administratif de la commune	Libellé du département administratif de la commune	Libellé du bassin de vie ou du pseudo-canton	Code INSEE de la commune	Libellé de la commune	Classement du BVCV selon le cadre national (Avenant 4 APL 2022)
31	HAUTE-GARONNE	31	Haute-Garonne	L'Isle-en-Dodon	31201	Frontignan-Savès	1-Zone très sous dotée
31	HAUTE-GARONNE	31	Haute-Garonne	Fronton	31202	Fronton	3-Zone Intermédiaire
31	HAUTE-GARONNE	31	Haute-Garonne	Muret	31203	Frouzins	4-Zone très-dotée
31	HAUTE-GARONNE	31	Haute-Garonne	Cazères	31204	Fustignac	3-Zone Intermédiaire
31	HAUTE-GARONNE	31	Haute-Garonne	Castelginest	31205	Gagnac-sur-Garonne	5-Zone sur-dotée
31	HAUTE-GARONNE	31	Haute-Garonne	Auterive	31206	Gaillac-Toulza	3-Zone Intermédiaire
31	HAUTE-GARONNE	31	Haute-Garonne	Montréjeau	31207	Galié	3-Zone Intermédiaire
31	HAUTE-GARONNE	31	Haute-Garonne	Saint-Gaudens	31208	Ganties	3-Zone Intermédiaire
32	GERS	31	Haute-Garonne	L'Isle-Jourdain	31209	Garac	3-Zone Intermédiaire
31	HAUTE-GARONNE	31	Haute-Garonne	Villefranche-de-Lauragais	31210	Gardouch	3-Zone Intermédiaire
31	HAUTE-GARONNE	31	Haute-Garonne	Villemur-sur-Tarn	31211	Gargas	5-Zone sur-dotée
31	HAUTE-GARONNE	31	Haute-Garonne	Montastruc-la-Conseillère	31212	Garidech	5-Zone sur-dotée
31	HAUTE-GARONNE	31	Haute-Garonne	Bagnères-de-Luchon	31213	Garin	1-Zone très sous dotée
31	HAUTE-GARONNE	31	Haute-Garonne	Pechbonnieu	31215	Gauré	3-Zone Intermédiaire
31	HAUTE-GARONNE	31	Haute-Garonne	Montastruc-la-Conseillère	31216	Gémil	5-Zone sur-dotée
31	HAUTE-GARONNE	31	Haute-Garonne	Montréjeau	31217	Génos	3-Zone Intermédiaire
31	HAUTE-GARONNE	31	Haute-Garonne	Boulogne-sur-Gesse	31218	Gensac-de-Boulogne	1-Zone très sous dotée
31	HAUTE-GARONNE	31	Haute-Garonne	Cazères	31219	Gensac-sur-Garonne	3-Zone Intermédiaire
09	ARIEGE	31	Haute-Garonne	Mazères	31220	Gibel	3-Zone Intermédiaire
31	HAUTE-GARONNE	31	Haute-Garonne	Bagnères-de-Luchon	31221	Gouaux-de-Larboust	1-Zone très sous dotée
31	HAUTE-GARONNE	31	Haute-Garonne	Bagnères-de-Luchon	31222	Gouaux-de-Luchon	1-Zone très sous dotée
31	HAUTE-GARONNE	31	Haute-Garonne	L'Isle-en-Dodon	31223	Goudex	1-Zone très sous dotée
31	HAUTE-GARONNE	31	Haute-Garonne	Montréjeau	31224	Gourdan-Polignan	3-Zone Intermédiaire
31	HAUTE-GARONNE	31	Haute-Garonne	Carbonne	31225	Goutevernisse	3-Zone Intermédiaire
31	HAUTE-GARONNE	31	Haute-Garonne	Carbonne	31226	Gouzens	3-Zone Intermédiaire
31	HAUTE-GARONNE	31	Haute-Garonne	Castanet-Tolosan	31227	Goyrans	4-Zone très-dotée
31	HAUTE-GARONNE	31	Haute-Garonne	Montastruc-la-Conseillère	31228	Gragnague	5-Zone sur-dotée
31	HAUTE-GARONNE	31	Haute-Garonne	Carbonne	31229	Gratens	3-Zone Intermédiaire
31	HAUTE-GARONNE	31	Haute-Garonne	Castelginest	31230	Gratentour	5-Zone sur-dotée
31	HAUTE-GARONNE	31	Haute-Garonne	Auterive	31231	Grazac	3-Zone Intermédiaire
31	HAUTE-GARONNE	31	Haute-Garonne	Grenade	31232	Grenade	3-Zone Intermédiaire
31	HAUTE-GARONNE	31	Haute-Garonne	Vernet	31233	Grépiac	3-Zone Intermédiaire
31	HAUTE-GARONNE	31	Haute-Garonne	Montréjeau	31235	Guran	3-Zone Intermédiaire
31	HAUTE-GARONNE	31	Haute-Garonne	Saint-Gaudens	31236	Herran	3-Zone Intermédiaire
31	HAUTE-GARONNE	31	Haute-Garonne	Salies-du-Salat	31237	His	3-Zone Intermédiaire
31	HAUTE-GARONNE	31	Haute-Garonne	Montréjeau	31238	Huos	3-Zone Intermédiaire

Code du département d'attribution du BVCV (zonage)	Libellé du département d'attribution du BVCV (zonage)	Code du département administratif de la commune	Libellé du département administratif de la commune	Libellé du bassin de vie ou du pseudo-canton	Code INSEE de la commune	Libellé de la commune	Classement du BVCV selon le cadre national (Avenant 4 APL 2022)
31	HAUTE-GARONNE	31	Haute-Garonne	Vernet	31240	Issus	3-Zone Intermédiaire
31	HAUTE-GARONNE	31	Haute-Garonne	Saint-Gaudens	31241	Izaut-de-l'Hôtel	3-Zone Intermédiaire
31	HAUTE-GARONNE	31	Haute-Garonne	Bagnères-de-Luchon	31242	Jurvielle	1-Zone très sous dotée
31	HAUTE-GARONNE	31	Haute-Garonne	Villefranche-de-Lauragais	31243	Juzes	3-Zone Intermédiaire
31	HAUTE-GARONNE	31	Haute-Garonne	Bagnères-de-Luchon	31244	Juzet-de-Luchon	1-Zone très sous dotée
31	HAUTE-GARONNE	31	Haute-Garonne	Saint-Gaudens	31245	Juzet-d'Izaut	3-Zone Intermédiaire
31	HAUTE-GARONNE	31	Haute-Garonne	Bessières	31311	La Magdelaine-sur-Tarn	3-Zone Intermédiaire
31	HAUTE-GARONNE	31	Haute-Garonne	Caraman	31527	La Salvetat-Lauragais	3-Zone Intermédiaire
31	HAUTE-GARONNE	31	Haute-Garonne	Léguévin	31526	La Salvetat-Saint-Gilles	3-Zone Intermédiaire
31	HAUTE-GARONNE	31	Haute-Garonne	Saint-Gaudens	31246	Labarthe-Inard	3-Zone Intermédiaire
31	HAUTE-GARONNE	31	Haute-Garonne	Saint-Gaudens	31247	Labarthe-Rivière	3-Zone Intermédiaire
31	HAUTE-GARONNE	31	Haute-Garonne	Portet-sur-Garonne	31248	Labarthe-sur-Lèze	3-Zone Intermédiaire
31	HAUTE-GARONNE	31	Haute-Garonne	Villefranche-de-Lauragais	31249	Labastide-Beauvoir	3-Zone Intermédiaire
31	HAUTE-GARONNE	31	Haute-Garonne	Rieumes	31250	Labastide-Clermont	2-Zone sous dotée
31	HAUTE-GARONNE	31	Haute-Garonne	Cazères	31251	Labastide-Paumès	3-Zone Intermédiaire
31	HAUTE-GARONNE	31	Haute-Garonne	Pechbonnieu	31252	Labastide-Saint-Sernin	3-Zone Intermédiaire
31	HAUTE-GARONNE	31	Haute-Garonne	Muret	31253	Labastidette	4-Zone très-dotée
31	HAUTE-GARONNE	31	Haute-Garonne	Castanet-Tolosan	31254	Labège	4-Zone très-dotée
31	HAUTE-GARONNE	31	Haute-Garonne	Montréjeau	31255	Labroquère	3-Zone Intermédiaire
31	HAUTE-GARONNE	31	Haute-Garonne	Vernet	31256	Labruyère-Dorsa	3-Zone Intermédiaire
31	HAUTE-GARONNE	31	Haute-Garonne	Carbonne	31258	Lacaugne	3-Zone Intermédiaire
31	HAUTE-GARONNE	31	Haute-Garonne	Castanet-Tolosan	31259	Lacroix-Falgarde	4-Zone très-dotée
31	HAUTE-GARONNE	31	Haute-Garonne	Salies-du-Salat	31260	Laffite-Toupière	3-Zone Intermédiaire
31	HAUTE-GARONNE	31	Haute-Garonne	Carbonne	31261	Lafitte-Vigordane	3-Zone Intermédiaire
31	HAUTE-GARONNE	31	Haute-Garonne	Villefranche-de-Lauragais	31262	Lagarde	3-Zone Intermédiaire
31	HAUTE-GARONNE	31	Haute-Garonne	Portet-sur-Garonne	31263	Lagardelle-sur-Lèze	3-Zone Intermédiaire
31	HAUTE-GARONNE	31	Haute-Garonne	Auterive	31264	Lagrâce-Dieu	3-Zone Intermédiaire
32	GERS	31	Haute-Garonne	L'Isle-Jourdain	31265	Lagraulet-Saint-Nicolas	3-Zone Intermédiaire
31	HAUTE-GARONNE	31	Haute-Garonne	Rieumes	31266	Lahage	2-Zone sous dotée
31	HAUTE-GARONNE	31	Haute-Garonne	Cazères	31267	Lahitère	3-Zone Intermédiaire
31	HAUTE-GARONNE	31	Haute-Garonne	Saint-Gaudens	31268	Lalouret-Laffiteau	3-Zone Intermédiaire
31	HAUTE-GARONNE	31	Haute-Garonne	Muret	31269	Lamasquère	4-Zone très-dotée
31	HAUTE-GARONNE	31	Haute-Garonne	Saint-Gaudens	31270	Landorthe	3-Zone Intermédiaire
31	HAUTE-GARONNE	31	Haute-Garonne	Revel	31271	Lanta	3-Zone Intermédiaire
31	HAUTE-GARONNE	31	Haute-Garonne	Carbonne	31272	Lapeyrère	3-Zone Intermédiaire
31	HAUTE-GARONNE	31	Haute-Garonne	Pechbonnieu	31273	Lapeyrouse-Fossat	3-Zone Intermédiaire

Code du département d'attribution du BVCV (zonage)	Libellé du département d'attribution du BVCV (zonage)	Code du département administratif de la commune	Libellé du département administratif de la commune	Libellé du bassin de vie ou du pseudo-canton	Code INSEE de la commune	Libellé de la commune	Classement du BVCV selon le cadre national (Avenant 4 APL 2022)
31	HAUTE-GARONNE	31	Haute-Garonne	Saint-Gaudens	31274	Larcans	3-Zone Intermédiaire
32	GERS	31	Haute-Garonne	L'Isle-Jourdain	31275	Laréole	3-Zone Intermédiaire
31	HAUTE-GARONNE	31	Haute-Garonne	Grenade	31592	Larra	3-Zone Intermédiaire
31	HAUTE-GARONNE	31	Haute-Garonne	Saint-Gaudens	31276	Larroque	3-Zone Intermédiaire
32	GERS	31	Haute-Garonne	L'Isle-Jourdain	31277	Lasserre-Pradère	3-Zone Intermédiaire
31	HAUTE-GARONNE	31	Haute-Garonne	Saint-Gaudens	31278	Latoue	3-Zone Intermédiaire
31	HAUTE-GARONNE	31	Haute-Garonne	Carbonne	31279	Latour	3-Zone Intermédiaire
09	ARIEGE	31	Haute-Garonne	Lézat-sur-Lèze	31280	Latrape	3-Zone Intermédiaire
31	HAUTE-GARONNE	31	Haute-Garonne	Grenade	31281	Launac	3-Zone Intermédiaire
31	HAUTE-GARONNE	31	Haute-Garonne	Toulouse-8	31282	Launaguet	5-Zone sur-dotée
31	HAUTE-GARONNE	31	Haute-Garonne	Rieumes	31283	Lautignac	2-Zone sous dotée
31	HAUTE-GARONNE	31	Haute-Garonne	Escalquens	31284	Lauzerville	3-Zone Intermédiaire
31	HAUTE-GARONNE	31	Haute-Garonne	Verfeil	31285	Lavalette	3-Zone Intermédiaire
31	HAUTE-GARONNE	31	Haute-Garonne	Cazères	31286	Lavelanet-de-Comminges	3-Zone Intermédiaire
31	HAUTE-GARONNE	31	Haute-Garonne	Muret	31287	Lavernose-Lacasse	4-Zone très-dotée
31	HAUTE-GARONNE	31	Haute-Garonne	Villemur-sur-Tarn	31288	Layrac-sur-Tarn	3-Zone Intermédiaire
31	HAUTE-GARONNE	31	Haute-Garonne	Villemur-sur-Tarn	31077	Le Born	3-Zone Intermédiaire
31	HAUTE-GARONNE	31	Haute-Garonne	Grenade	31093	Le Burgaud	3-Zone Intermédiaire
31	HAUTE-GARONNE	31	Haute-Garonne	Revel	31097	Le Cabanial	3-Zone Intermédiaire
31	HAUTE-GARONNE	31	Haute-Garonne	Léguevin	31120	Le Castéra	3-Zone Intermédiaire
31	HAUTE-GARONNE	31	Haute-Garonne	Saint-Gaudens	31159	Le Cuing	3-Zone Intermédiaire
31	HAUTE-GARONNE	31	Haute-Garonne	Caraman	31179	Le Faget	3-Zone Intermédiaire
31	HAUTE-GARONNE	31	Haute-Garonne	Muret	31181	Le Fauga	4-Zone très-dotée
31	HAUTE-GARONNE	31	Haute-Garonne	Cazères	31193	Le Fousseret	3-Zone Intermédiaire
31	HAUTE-GARONNE	31	Haute-Garonne	Martres-Tolosane	31198	Le Fréchet	3-Zone Intermédiaire
32	GERS	31	Haute-Garonne	L'Isle-Jourdain	31234	Le Grès	3-Zone Intermédiaire
31	HAUTE-GARONNE	31	Haute-Garonne	Rieumes	31419	Le Pin-Murelet	2-Zone sous dotée
31	HAUTE-GARONNE	31	Haute-Garonne	Cazères	31425	Le Plan	3-Zone Intermédiaire
65	HAUTES-PYRENEES	31	Haute-Garonne	Lannemezan	31289	Lécussan	1-Zone très sous dotée
31	HAUTE-GARONNE	31	Haute-Garonne	Montréjeau	31290	Lège	3-Zone Intermédiaire
31	HAUTE-GARONNE	31	Haute-Garonne	Léguevin	31291	Léguevin	3-Zone Intermédiaire
31	HAUTE-GARONNE	31	Haute-Garonne	Montréjeau	31556	Les Tourreilles	3-Zone Intermédiaire
31	HAUTE-GARONNE	31	Haute-Garonne	Martres-Tolosane	31292	Lescuns	3-Zone Intermédiaire
31	HAUTE-GARONNE	31	Haute-Garonne	Castelginest	31293	Lespinasse	5-Zone sur-dotée
31	HAUTE-GARONNE	31	Haute-Garonne	Saint-Gaudens	31294	Lespiteau	3-Zone Intermédiaire
31	HAUTE-GARONNE	31	Haute-Garonne	Boulogne-sur-Gesse	31295	Lespugue	1-Zone très sous dotée

Code du département d'attribution du BVCV (zonage)	Libellé du département d'attribution du BVCV (zonage)	Code du département administratif de la commune	Libellé du département administratif de la commune	Libellé du bassin de vie ou du pseudo-canton	Code INSEE de la commune	Libellé de la commune	Classement du BVCV selon le cadre national (Avenant 4 APL 2022)
31	HAUTE-GARONNE	31	Haute-Garonne	Salies-du-Salat	31296	Lestelle-de-Saint-Martory	3-Zone Intermédiaire
31	HAUTE-GARONNE	31	Haute-Garonne	Léguévin	31297	Lévignac	3-Zone Intermédiaire
31	HAUTE-GARONNE	31	Haute-Garonne	Rieumes	31299	Lherm	2-Zone sous dotée
31	HAUTE-GARONNE	31	Haute-Garonne	Saint-Gaudens	31300	Lieux	3-Zone Intermédiaire
31	HAUTE-GARONNE	31	Haute-Garonne	Saint-Gaudens	31301	Lilhac	3-Zone Intermédiaire
31	HAUTE-GARONNE	31	Haute-Garonne	L'Isle-en-Dodon	31239	L'Isle-en-Dodon	1-Zone très sous dotée
31	HAUTE-GARONNE	31	Haute-Garonne	Saint-Gaudens	31302	Lodes	3-Zone Intermédiaire
31	HAUTE-GARONNE	31	Haute-Garonne	Noé	31303	Longages	4-Zone très-dotée
31	HAUTE-GARONNE	31	Haute-Garonne	Caraman	31304	Loubens-Lauragais	3-Zone Intermédiaire
31	HAUTE-GARONNE	31	Haute-Garonne	Montréjeau	31305	Loudet	3-Zone Intermédiaire
31	HAUTE-GARONNE	31	Haute-Garonne	Montréjeau	31306	Lourde	3-Zone Intermédiaire
31	HAUTE-GARONNE	31	Haute-Garonne	Toulouse-9	31561	L'Union	5-Zone sur-dotée
31	HAUTE-GARONNE	31	Haute-Garonne	Montréjeau	31308	Luscan	3-Zone Intermédiaire
31	HAUTE-GARONNE	31	Haute-Garonne	Cazères	31309	Lussan-Adeilhac	3-Zone Intermédiaire
31	HAUTE-GARONNE	31	Haute-Garonne	Villefranche-de-Lauragais	31310	Lux	3-Zone Intermédiaire
31	HAUTE-GARONNE	31	Haute-Garonne	Carbonne	31312	Mailholas	3-Zone Intermédiaire
31	HAUTE-GARONNE	31	Haute-Garonne	Montréjeau	31313	Malvezie	3-Zone Intermédiaire
31	HAUTE-GARONNE	31	Haute-Garonne	Martres-Tolosane	31314	Mancioux	3-Zone Intermédiaire
31	HAUTE-GARONNE	31	Haute-Garonne	Salies-du-Salat	31315	Mane	3-Zone Intermédiaire
31	HAUTE-GARONNE	31	Haute-Garonne	Montréjeau	31316	Marignac	3-Zone Intermédiaire
31	HAUTE-GARONNE	31	Haute-Garonne	Cazères	31317	Marignac-Lasclares	3-Zone Intermédiaire
31	HAUTE-GARONNE	31	Haute-Garonne	Martres-Tolosane	31318	Marignac-Laspeyres	3-Zone Intermédiaire
31	HAUTE-GARONNE	31	Haute-Garonne	Auterive	31319	Marliac	3-Zone Intermédiaire
31	HAUTE-GARONNE	31	Haute-Garonne	Carbonne	31320	Marquefave	3-Zone Intermédiaire
31	HAUTE-GARONNE	31	Haute-Garonne	Salies-du-Salat	31321	Marsoulas	3-Zone Intermédiaire
31	HAUTE-GARONNE	31	Haute-Garonne	L'Isle-en-Dodon	31322	Martisserre	1-Zone très sous dotée
31	HAUTE-GARONNE	31	Haute-Garonne	Saint-Gaudens	31323	Martres-de-Rivière	3-Zone Intermédiaire
31	HAUTE-GARONNE	31	Haute-Garonne	Martres-Tolosane	31324	Martres-Tolosane	3-Zone Intermédiaire
31	HAUTE-GARONNE	31	Haute-Garonne	Caraman	31325	Mascarville	3-Zone Intermédiaire
09	ARIEGE	31	Haute-Garonne	Lézat-sur-Lèze	31326	Massabrac	3-Zone Intermédiaire
31	HAUTE-GARONNE	31	Haute-Garonne	Martres-Tolosane	31327	Mauran	3-Zone Intermédiaire
31	HAUTE-GARONNE	31	Haute-Garonne	Villefranche-de-Lauragais	31328	Mauremont	3-Zone Intermédiaire
31	HAUTE-GARONNE	31	Haute-Garonne	Caraman	31329	Maurens	3-Zone Intermédiaire
31	HAUTE-GARONNE	31	Haute-Garonne	Auterive	31330	Mauressac	3-Zone Intermédiaire
31	HAUTE-GARONNE	31	Haute-Garonne	Caraman	31331	Maureville	3-Zone Intermédiaire
31	HAUTE-GARONNE	31	Haute-Garonne	Auterive	31332	Mauvaisin	3-Zone Intermédiaire

Code du département d'attribution du BVCV (zonage)	Libellé du département d'attribution du BVCV (zonage)	Code du département administratif de la commune	Libellé du département administratif de la commune	Libellé du bassin de vie ou du pseudo-canton	Code INSEE de la commune	Libellé de la commune	Classement du BVCV selon le cadre national (Avenant 4 APL 2022)
31	HAUTE-GARONNE	31	Haute-Garonne	L'Isle-en-Dodon	31333	Mauvezin	1-Zone très sous dotée
31	HAUTE-GARONNE	31	Haute-Garonne	Auterive	31334	Mauzac	4-Zone très-dotée
31	HAUTE-GARONNE	31	Haute-Garonne	Bagnères-de-Luchon	31335	Mayrègne	1-Zone très sous dotée
31	HAUTE-GARONNE	31	Haute-Garonne	Salies-du-Salat	31336	Mazères-sur-Salat	3-Zone Intermédiaire
31	HAUTE-GARONNE	31	Haute-Garonne	Montréjeau	31337	Melles	3-Zone Intermédiaire
31	HAUTE-GARONNE	31	Haute-Garonne	Léguévin	31338	Menville	3-Zone Intermédiaire
32	GERS	31	Haute-Garonne	L'Isle-Jourdain	31339	Mérenvielle	3-Zone Intermédiaire
31	HAUTE-GARONNE	31	Haute-Garonne	Castanet-Tolosan	31340	Mervilla	4-Zone très-dotée
31	HAUTE-GARONNE	31	Haute-Garonne	Grenade	31341	Merville	3-Zone Intermédiaire
31	HAUTE-GARONNE	31	Haute-Garonne	Saint-Gaudens	31342	Milhas	3-Zone Intermédiaire
31	HAUTE-GARONNE	31	Haute-Garonne	L'Isle-en-Dodon	31343	Mirambeau	1-Zone très sous dotée
31	HAUTE-GARONNE	31	Haute-Garonne	Saint-Gaudens	31344	Miramont-de-Comminges	3-Zone Intermédiaire
31	HAUTE-GARONNE	31	Haute-Garonne	Auterive	31345	Miremont	3-Zone Intermédiaire
31	HAUTE-GARONNE	31	Haute-Garonne	Bessières	31346	Mirepoix-sur-Tarn	3-Zone Intermédiaire
31	HAUTE-GARONNE	31	Haute-Garonne	L'Isle-en-Dodon	31347	Molas	1-Zone très sous dotée
31	HAUTE-GARONNE	31	Haute-Garonne	Saint-Gaudens	31348	Moncaup	3-Zone Intermédiaire
31	HAUTE-GARONNE	31	Haute-Garonne	Cazères	31349	Mondavezan	3-Zone Intermédiaire
31	HAUTE-GARONNE	31	Haute-Garonne	Boulogne-sur-Gesse	31350	Mondilhan	1-Zone très sous dotée
31	HAUTE-GARONNE	31	Haute-Garonne	Blagnac	31351	Mondonville	5-Zone sur-dotée
31	HAUTE-GARONNE	31	Haute-Garonne	Toulouse-10	31352	Mondouzil	5-Zone sur-dotée
31	HAUTE-GARONNE	31	Haute-Garonne	Rieumes	31353	Monès	2-Zone sous dotée
31	HAUTE-GARONNE	31	Haute-Garonne	Nailloux	31354	Monestrol	3-Zone Intermédiaire
31	HAUTE-GARONNE	31	Haute-Garonne	Toulouse-10	31355	Mons	5-Zone sur-dotée
31	HAUTE-GARONNE	31	Haute-Garonne	Léguévin	31356	Montaigut-sur-Save	3-Zone Intermédiaire
31	HAUTE-GARONNE	31	Haute-Garonne	Saint-Gaudens	31357	Montastruc-de-Salies	3-Zone Intermédiaire
31	HAUTE-GARONNE	31	Haute-Garonne	Montastruc-la-Conseillère	31358	Montastruc-la-Conseillère	5-Zone sur-dotée
31	HAUTE-GARONNE	31	Haute-Garonne	Cazères	31359	Montastruc-Savès	3-Zone Intermédiaire
31	HAUTE-GARONNE	31	Haute-Garonne	Bagnères-de-Luchon	31360	Montauban-de-Luchon	1-Zone très sous dotée
09	ARIEGE	31	Haute-Garonne	Lézat-sur-Lèze	31361	Montaut	3-Zone Intermédiaire
31	HAUTE-GARONNE	31	Haute-Garonne	Cazères	31362	Montberaud	3-Zone Intermédiaire
31	HAUTE-GARONNE	31	Haute-Garonne	L'Isle-en-Dodon	31363	Montbernard	1-Zone très sous dotée
31	HAUTE-GARONNE	31	Haute-Garonne	Pechbonnieu	31364	Montberon	3-Zone Intermédiaire
31	HAUTE-GARONNE	31	Haute-Garonne	Carbonne	31365	Montbrun-Bocage	3-Zone Intermédiaire
31	HAUTE-GARONNE	31	Haute-Garonne	Escalquens	31366	Montbrun-Lauragais	3-Zone Intermédiaire
31	HAUTE-GARONNE	31	Haute-Garonne	Martres-Tolosane	31367	Montclar-de-Comminges	3-Zone Intermédiaire
31	HAUTE-GARONNE	31	Haute-Garonne	Villefranche-de-Lauragais	31368	Montclar-Lauragais	3-Zone Intermédiaire

Code du département d'attribution du BVCV (zonage)	Libellé du département d'attribution du BVCV (zonage)	Code du département administratif de la commune	Libellé du département administratif de la commune	Libellé du bassin de vie ou du pseudo-canton	Code INSEE de la commune	Libellé de la commune	Classement du BVCV selon le cadre national (Avenant 4 APL 2022)
31	HAUTE-GARONNE	31	Haute-Garonne	Montréjeau	31369	Mont-de-Galié	3-Zone Intermédiaire
31	HAUTE-GARONNE	31	Haute-Garonne	Cazères	31370	Montégut-Bourjac	3-Zone Intermédiaire
31	HAUTE-GARONNE	31	Haute-Garonne	Revel	31371	Montégut-Lauragais	3-Zone Intermédiaire
31	HAUTE-GARONNE	31	Haute-Garonne	Saint-Gaudens	31372	Montespan	3-Zone Intermédiaire
31	HAUTE-GARONNE	31	Haute-Garonne	L'Isle-en-Dodon	31373	Montesquieu-Guittaut	1-Zone très sous dotée
31	HAUTE-GARONNE	31	Haute-Garonne	Villefranche-de-Lauragais	31374	Montesquieu-Lauragais	3-Zone Intermédiaire
31	HAUTE-GARONNE	31	Haute-Garonne	Carbonne	31375	Montesquieu-Volvestre	3-Zone Intermédiaire
31	HAUTE-GARONNE	31	Haute-Garonne	Salies-du-Salat	31376	Montgaillard-de-Salies	3-Zone Intermédiaire
31	HAUTE-GARONNE	31	Haute-Garonne	Villefranche-de-Lauragais	31377	Montgaillard-Lauragais	3-Zone Intermédiaire
31	HAUTE-GARONNE	31	Haute-Garonne	Boulogne-sur-Gesse	31378	Montgaillard-sur-Save	1-Zone très sous dotée
09	ARIEGE	31	Haute-Garonne	Lézat-sur-Lèze	31379	Montgazin	3-Zone Intermédiaire
31	HAUTE-GARONNE	31	Haute-Garonne	Nailloux	31380	Montgeard	3-Zone Intermédiaire
31	HAUTE-GARONNE	31	Haute-Garonne	Villefranche-de-Lauragais	31381	Montgiscard	3-Zone Intermédiaire
31	HAUTE-GARONNE	31	Haute-Garonne	Rieumes	31382	Montgras	2-Zone sous dotée
31	HAUTE-GARONNE	31	Haute-Garonne	Bessières	31383	Montjoire	3-Zone Intermédiaire
31	HAUTE-GARONNE	31	Haute-Garonne	Escalquens	31384	Montlaur	3-Zone Intermédiaire
31	HAUTE-GARONNE	31	Haute-Garonne	Boulogne-sur-Gesse	31385	Montmaurin	1-Zone très sous dotée
31	HAUTE-GARONNE	31	Haute-Garonne	Saint-Gaudens	31386	Montoulieu-Saint-Bernard	3-Zone Intermédiaire
31	HAUTE-GARONNE	31	Haute-Garonne	Cazères	31387	Montoussin	3-Zone Intermédiaire
31	HAUTE-GARONNE	31	Haute-Garonne	Montastruc-la-Conseillère	31388	Montpitol	5-Zone sur-dotée
31	HAUTE-GARONNE	31	Haute-Garonne	Toulouse-10	31389	Montrabé	5-Zone sur-dotée
31	HAUTE-GARONNE	31	Haute-Garonne	Montréjeau	31390	Montréjeau	3-Zone Intermédiaire
31	HAUTE-GARONNE	31	Haute-Garonne	Salies-du-Salat	31391	Montsaunès	3-Zone Intermédiaire
31	HAUTE-GARONNE	31	Haute-Garonne	Villefranche-de-Lauragais	31392	Mourvilles-Basses	3-Zone Intermédiaire
31	HAUTE-GARONNE	31	Haute-Garonne	Villefranche-de-Lauragais	31393	Mourvilles-Hautes	3-Zone Intermédiaire
31	HAUTE-GARONNE	31	Haute-Garonne	Bagnères-de-Luchon	31394	Moustajon	1-Zone très sous dotée
31	HAUTE-GARONNE	31	Haute-Garonne	Muret	31395	Muret	4-Zone très-dotée
31	HAUTE-GARONNE	31	Haute-Garonne	Nailloux	31396	Nailloux	3-Zone Intermédiaire
31	HAUTE-GARONNE	31	Haute-Garonne	Boulogne-sur-Gesse	31397	Nénigan	1-Zone très sous dotée
31	HAUTE-GARONNE	31	Haute-Garonne	Boulogne-sur-Gesse	31398	Nizan-Gesse	1-Zone très sous dotée
31	HAUTE-GARONNE	31	Haute-Garonne	Noé	31399	Noé	4-Zone très-dotée
31	HAUTE-GARONNE	31	Haute-Garonne	Revel	31400	Nogaret	3-Zone Intermédiaire
31	HAUTE-GARONNE	31	Haute-Garonne	Vernet	31401	Noueilles	3-Zone Intermédiaire
31	HAUTE-GARONNE	31	Haute-Garonne	Escalquens	31402	Odars	3-Zone Intermédiaire
31	HAUTE-GARONNE	31	Haute-Garonne	Grenade	31403	Ondes	3-Zone Intermédiaire
31	HAUTE-GARONNE	31	Haute-Garonne	Bagnères-de-Luchon	31404	Oô	1-Zone très sous dotée

Code du département d'attribution du BVCV (zonage)	Libellé du département d'attribution du BVCV (zonage)	Code du département administratif de la commune	Libellé du département administratif de la commune	Libellé du bassin de vie ou du pseudo-canton	Code INSEE de la commune	Libellé de la commune	Classement du BVCV selon le cadre national (Avenant 4 APL 2022)
31	HAUTE-GARONNE	31	Haute-Garonne	Montréjeau	31405	Ore	3-Zone Intermédiaire
31	HAUTE-GARONNE	31	Haute-Garonne	Cazères	31406	Palaminy	3-Zone Intermédiaire
31	HAUTE-GARONNE	31	Haute-Garonne	Bessières	31407	Paulhac	3-Zone Intermédiaire
31	HAUTE-GARONNE	31	Haute-Garonne	Saint-Gaudens	31408	Payssous	3-Zone Intermédiaire
31	HAUTE-GARONNE	31	Haute-Garonne	Castanet-Tolosan	31409	Péchabou	4-Zone très-dotée
31	HAUTE-GARONNE	31	Haute-Garonne	Pechbonnieu	31410	Pechbonnieu	3-Zone Intermédiaire
31	HAUTE-GARONNE	31	Haute-Garonne	Castanet-Tolosan	31411	Pechbusque	4-Zone très-dotée
31	HAUTE-GARONNE	31	Haute-Garonne	Boulogne-sur-Gesse	31412	Péguilhan	1-Zone très sous dotée
32	GERS	31	Haute-Garonne	L'Isle-Jourdain	31413	Pelleport	3-Zone Intermédiaire
31	HAUTE-GARONNE	31	Haute-Garonne	Saint-Gaudens	31414	Peyrissas	3-Zone Intermédiaire
31	HAUTE-GARONNE	31	Haute-Garonne	Saint-Gaudens	31415	Peyrouzet	3-Zone Intermédiaire
31	HAUTE-GARONNE	31	Haute-Garonne	Carbonne	31416	Peysies	3-Zone Intermédiaire
31	HAUTE-GARONNE	31	Haute-Garonne	Toulouse-7	31417	Pibrac	5-Zone sur-dotée
31	HAUTE-GARONNE	31	Haute-Garonne	Toulouse-10	31418	Pin-Balma	5-Zone sur-dotée
31	HAUTE-GARONNE	31	Haute-Garonne	Portet-sur-Garonne	31420	Pinsaguel	3-Zone Intermédiaire
31	HAUTE-GARONNE	31	Haute-Garonne	Portet-sur-Garonne	31421	Pins-Justaret	3-Zone Intermédiaire
31	HAUTE-GARONNE	31	Haute-Garonne	Cazères	31422	Plagne	3-Zone Intermédiaire
31	HAUTE-GARONNE	31	Haute-Garonne	Rieumes	31423	Plagnole	2-Zone sous dotée
31	HAUTE-GARONNE	31	Haute-Garonne	Plaisance-du-Touch	31424	Plaisance-du-Touch	3-Zone Intermédiaire
31	HAUTE-GARONNE	31	Haute-Garonne	Montréjeau	31426	Pointis-de-Rivière	3-Zone Intermédiaire
31	HAUTE-GARONNE	31	Haute-Garonne	Saint-Gaudens	31427	Pointis-Inard	3-Zone Intermédiaire
31	HAUTE-GARONNE	31	Haute-Garonne	Cazères	31428	Polastron	3-Zone Intermédiaire
31	HAUTE-GARONNE	31	Haute-Garonne	Escalquens	31429	Pompertuzat	3-Zone Intermédiaire
31	HAUTE-GARONNE	31	Haute-Garonne	Montréjeau	31430	Ponlat-Taillebourg	3-Zone Intermédiaire
09	ARIEGE	31	Haute-Garonne	Saint-Girons	31431	Portet-d'Aspet	2-Zone sous dotée
31	HAUTE-GARONNE	31	Haute-Garonne	Bagnères-de-Luchon	31432	Portet-de-Luchon	1-Zone très sous dotée
31	HAUTE-GARONNE	31	Haute-Garonne	Portet-sur-Garonne	31433	Portet-sur-Garonne	3-Zone Intermédiaire
31	HAUTE-GARONNE	31	Haute-Garonne	Bagnères-de-Luchon	31434	Poubeau	1-Zone très sous dotée
31	HAUTE-GARONNE	31	Haute-Garonne	Rieumes	31435	Poucharramet	2-Zone sous dotée
31	HAUTE-GARONNE	31	Haute-Garonne	Cazères	31436	Pouy-de-Touges	3-Zone Intermédiaire
31	HAUTE-GARONNE	31	Haute-Garonne	Villefranche-de-Lauragais	31437	Pouze	3-Zone Intermédiaire
31	HAUTE-GARONNE	31	Haute-Garonne	Escalquens	31439	Préserville	3-Zone Intermédiaire
31	HAUTE-GARONNE	31	Haute-Garonne	Salies-du-Salat	31440	Proupiary	3-Zone Intermédiaire
31	HAUTE-GARONNE	31	Haute-Garonne	Caraman	31441	Prunet	3-Zone Intermédiaire
31	HAUTE-GARONNE	31	Haute-Garonne	Auterive	31442	Puydaniel	3-Zone Intermédiaire
31	HAUTE-GARONNE	31	Haute-Garonne	L'Isle-en-Dodon	31443	Puymaurin	1-Zone très sous dotée

Code du département d'attribution du BVCV (zonage)	Libellé du département d'attribution du BVCV (zonage)	Code du département administratif de la commune	Libellé du département administratif de la commune	Libellé du bassin de vie ou du pseudo-canton	Code INSEE de la commune	Libellé de la commune	Classement du BVCV selon le cadre national (Avenant 4 APL 2022)
32	GERS	31	Haute-Garonne	L'Isle-Jourdain	31444	Puységur	3-Zone Intermédiaire
31	HAUTE-GARONNE	31	Haute-Garonne	Toulouse-10	31445	Quint-Fonsegrives	5-Zone sur-dotée
31	HAUTE-GARONNE	31	Haute-Garonne	Toulouse-11	31446	Ramonville-Saint-Agne	5-Zone sur-dotée
31	HAUTE-GARONNE	31	Haute-Garonne	Saint-Gaudens	31447	Razecueillé	3-Zone Intermédiaire
31	HAUTE-GARONNE	31	Haute-Garonne	Castanet-Tolosan	31448	Rebigue	4-Zone très-dotée
31	HAUTE-GARONNE	31	Haute-Garonne	Saint-Gaudens	31449	Régades	3-Zone Intermédiaire
31	HAUTE-GARONNE	31	Haute-Garonne	Villefranche-de-Lauragais	31450	Renneville	3-Zone Intermédiaire
31	HAUTE-GARONNE	31	Haute-Garonne	Revel	31451	Revel	3-Zone Intermédiaire
31	HAUTE-GARONNE	31	Haute-Garonne	Saint-Gaudens	31452	Rieucazé	3-Zone Intermédiaire
31	HAUTE-GARONNE	31	Haute-Garonne	Villefranche-de-Lauragais	31453	Rieumajou	3-Zone Intermédiaire
31	HAUTE-GARONNE	31	Haute-Garonne	Rieumes	31454	Rieumes	2-Zone sous dotée
31	HAUTE-GARONNE	31	Haute-Garonne	Carbonne	31455	Rieux-Volvestre	3-Zone Intermédiaire
31	HAUTE-GARONNE	31	Haute-Garonne	L'Isle-en-Dodon	31456	Riolas	1-Zone très sous dotée
31	HAUTE-GARONNE	31	Haute-Garonne	Martres-Tolosane	31457	Roquefort-sur-Garonne	3-Zone Intermédiaire
31	HAUTE-GARONNE	31	Haute-Garonne	Portet-sur-Garonne	31458	Roques	3-Zone Intermédiaire
31	HAUTE-GARONNE	31	Haute-Garonne	Montastruc-la-Conseillère	31459	Roquesérière	5-Zone sur-dotée
31	HAUTE-GARONNE	31	Haute-Garonne	Portet-sur-Garonne	31460	Roquettes	3-Zone Intermédiaire
31	HAUTE-GARONNE	31	Haute-Garonne	Saint-Gaudens	31461	Rouède	3-Zone Intermédiaire
31	HAUTE-GARONNE	31	Haute-Garonne	Pechbonnieu	31462	Rouffiac-Tolosan	3-Zone Intermédiaire
31	HAUTE-GARONNE	31	Haute-Garonne	Revel	31463	Roumens	3-Zone Intermédiaire
31	HAUTE-GARONNE	31	Haute-Garonne	Rieumes	31464	Sabonnères	2-Zone sous dotée
31	HAUTE-GARONNE	31	Haute-Garonne	Bagnères-de-Luchon	31465	Saccourvielle	1-Zone très sous dotée
31	HAUTE-GARONNE	31	Haute-Garonne	Saint-Lys	31466	Saiguède	3-Zone Intermédiaire
31	HAUTE-GARONNE	31	Haute-Garonne	Castelginest	31467	Saint-Alban	5-Zone sur-dotée
31	HAUTE-GARONNE	31	Haute-Garonne	Saint-Gaudens	31468	Saint-André	3-Zone Intermédiaire
31	HAUTE-GARONNE	31	Haute-Garonne	Cazères	31469	Saint-Araille	3-Zone Intermédiaire
31	HAUTE-GARONNE	31	Haute-Garonne	Bagnères-de-Luchon	31470	Saint-Aventin	1-Zone très sous dotée
31	HAUTE-GARONNE	31	Haute-Garonne	Montréjeau	31471	Saint-Béat-Lez	3-Zone Intermédiaire
31	HAUTE-GARONNE	31	Haute-Garonne	Montréjeau	31472	Saint-Bertrand-de-Comminges	3-Zone Intermédiaire
31	HAUTE-GARONNE	31	Haute-Garonne	Grenade	31473	Saint-Cézert	3-Zone Intermédiaire
31	HAUTE-GARONNE	31	Haute-Garonne	Cazères	31474	Saint-Christaud	3-Zone Intermédiaire
31	HAUTE-GARONNE	31	Haute-Garonne	Muret	31475	Saint-Clar-de-Rivière	4-Zone très-dotée
31	HAUTE-GARONNE	31	Haute-Garonne	Escalquens	31480	Sainte-Foy-d'Aigrefeuille	3-Zone Intermédiaire
31	HAUTE-GARONNE	31	Haute-Garonne	Saint-Lys	31481	Sainte-Foy-de-Peyrolières	3-Zone Intermédiaire
32	GERS	31	Haute-Garonne	L'Isle-Jourdain	31496	Sainte-Livrade	3-Zone Intermédiaire
31	HAUTE-GARONNE	31	Haute-Garonne	Carbonne	31476	Saint-Élix-le-Château	3-Zone Intermédiaire

Code du département d'attribution du BVCV (zonage)	Libellé du département d'attribution du BVCV (zonage)	Code du département administratif de la commune	Libellé du département administratif de la commune	Libellé du bassin de vie ou du pseudo-canton	Code INSEE de la commune	Libellé de la commune	Classement du BVCV selon le cadre national (Avenant 4 APL 2022)
31	HAUTE-GARONNE	31	Haute-Garonne	Saint-Gaudens	31477	Saint-Élix-Séglan	3-Zone Intermédiaire
31	HAUTE-GARONNE	31	Haute-Garonne	Revel	31478	Saint-Félix-Lauragais	3-Zone Intermédiaire
31	HAUTE-GARONNE	31	Haute-Garonne	Boulogne-sur-Gesse	31479	Saint-Ferréol-de-Comminges	1-Zone très sous dotée
31	HAUTE-GARONNE	31	Haute-Garonne	L'Isle-en-Dodon	31482	Saint-Frajou	1-Zone très sous dotée
31	HAUTE-GARONNE	31	Haute-Garonne	Saint-Gaudens	31483	Saint-Gaudens	3-Zone Intermédiaire
31	HAUTE-GARONNE	31	Haute-Garonne	Pechbonnieu	31484	Saint-Geniès-Bellevue	3-Zone Intermédiaire
31	HAUTE-GARONNE	31	Haute-Garonne	Villefranche-de-Lauragais	31485	Saint-Germier	3-Zone Intermédiaire
31	HAUTE-GARONNE	31	Haute-Garonne	Muret	31486	Saint-Hilaire	4-Zone très-dotée
31	HAUTE-GARONNE	31	Haute-Garonne	Saint-Gaudens	31487	Saint-Ignan	3-Zone Intermédiaire
31	HAUTE-GARONNE	31	Haute-Garonne	Toulouse-9	31488	Saint-Jean	5-Zone sur-dotée
31	HAUTE-GARONNE	31	Haute-Garonne	Montastruc-la-Conseillère	31489	Saint-Jean-Lherm	5-Zone sur-dotée
31	HAUTE-GARONNE	31	Haute-Garonne	Castelginest	31490	Saint-Jory	5-Zone sur-dotée
31	HAUTE-GARONNE	31	Haute-Garonne	Revel	31491	Saint-Julia	3-Zone Intermédiaire
31	HAUTE-GARONNE	31	Haute-Garonne	Cazères	31492	Saint-Julien-sur-Garonne	3-Zone Intermédiaire
31	HAUTE-GARONNE	31	Haute-Garonne	Saint-Gaudens	31493	Saint-Lary-Boujean	3-Zone Intermédiaire
31	HAUTE-GARONNE	31	Haute-Garonne	L'Isle-en-Dodon	31494	Saint-Laurent	1-Zone très sous dotée
31	HAUTE-GARONNE	31	Haute-Garonne	Nailloux	31495	Saint-Léon	3-Zone Intermédiaire
31	HAUTE-GARONNE	31	Haute-Garonne	Pechbonnieu	31497	Saint-Loup-Cammas	3-Zone Intermédiaire
31	HAUTE-GARONNE	31	Haute-Garonne	Boulogne-sur-Gesse	31498	Saint-Loup-en-Comminges	1-Zone très sous dotée
31	HAUTE-GARONNE	31	Haute-Garonne	Saint-Lys	31499	Saint-Lys	3-Zone Intermédiaire
31	HAUTE-GARONNE	31	Haute-Garonne	Bagnères-de-Luchon	31500	Saint-Mamet	1-Zone très sous dotée
31	HAUTE-GARONNE	31	Haute-Garonne	Verfeil	31501	Saint-Marcel-Paulel	3-Zone Intermédiaire
31	HAUTE-GARONNE	31	Haute-Garonne	Saint-Gaudens	31502	Saint-Marcet	3-Zone Intermédiaire
31	HAUTE-GARONNE	31	Haute-Garonne	Salies-du-Salat	31503	Saint-Martory	3-Zone Intermédiaire
31	HAUTE-GARONNE	31	Haute-Garonne	Saint-Gaudens	31504	Saint-Médard	3-Zone Intermédiaire
31	HAUTE-GARONNE	31	Haute-Garonne	Cazères	31505	Saint-Michel	3-Zone Intermédiaire
31	HAUTE-GARONNE	31	Haute-Garonne	Castanet-Tolosan	31506	Saint-Orens-de-Gameville	4-Zone très-dotée
31	HAUTE-GARONNE	31	Haute-Garonne	Bagnères-de-Luchon	31508	Saint-Paul-d'Oueil	1-Zone très sous dotée
31	HAUTE-GARONNE	31	Haute-Garonne	Léguévin	31507	Saint-Paul-sur-Save	3-Zone Intermédiaire
31	HAUTE-GARONNE	31	Haute-Garonne	Montréjeau	31509	Saint-Pé-d'Ardet	3-Zone Intermédiaire
31	HAUTE-GARONNE	31	Haute-Garonne	Boulogne-sur-Gesse	31510	Saint-Pé-Delbosc	1-Zone très sous dotée
31	HAUTE-GARONNE	31	Haute-Garonne	Verfeil	31511	Saint-Pierre	3-Zone Intermédiaire
31	HAUTE-GARONNE	31	Haute-Garonne	Revel	31512	Saint-Pierre-de-Lages	3-Zone Intermédiaire
31	HAUTE-GARONNE	31	Haute-Garonne	Saint-Gaudens	31513	Saint-Plancard	3-Zone Intermédiaire
31	HAUTE-GARONNE	31	Haute-Garonne	Villefranche-de-Lauragais	31514	Saint-Rome	3-Zone Intermédiaire
31	HAUTE-GARONNE	31	Haute-Garonne	Villemur-sur-Tarn	31515	Saint-Rustice	5-Zone sur-dotée

Code du département d'attribution du BVCV (zonage)	Libellé du département d'attribution du BVCV (zonage)	Code du département administratif de la commune	Libellé du département administratif de la commune	Libellé du bassin de vie ou du pseudo-canton	Code INSEE de la commune	Libellé de la commune	Classement du BVCV selon le cadre national (Avenant 4 APL 2022)
31	HAUTE-GARONNE	31	Haute-Garonne	Villemur-sur-Tarn	31516	Saint-Sauveur	5-Zone sur-dotée
09	ARIEGE	31	Haute-Garonne	Lézat-sur-Lèze	31517	Saint-Sulpice-sur-Lèze	3-Zone Intermédiaire
31	HAUTE-GARONNE	31	Haute-Garonne	Saint-Lys	31518	Saint-Thomas	3-Zone Intermédiaire
31	HAUTE-GARONNE	31	Haute-Garonne	Villefranche-de-Lauragais	31519	Saint-Vincent	3-Zone Intermédiaire
31	HAUTE-GARONNE	31	Haute-Garonne	Rieumes	31520	Sajas	2-Zone sous dotée
31	HAUTE-GARONNE	31	Haute-Garonne	Salies-du-Salat	31521	Saleich	3-Zone Intermédiaire
31	HAUTE-GARONNE	31	Haute-Garonne	L'Isle-en-Dodon	31522	Salerm	1-Zone très sous dotée
31	HAUTE-GARONNE	31	Haute-Garonne	Salies-du-Salat	31523	Salies-du-Salat	3-Zone Intermédiaire
31	HAUTE-GARONNE	31	Haute-Garonne	Bagnères-de-Luchon	31524	Salles-et-Pratviel	1-Zone très sous dotée
31	HAUTE-GARONNE	31	Haute-Garonne	Carbonne	31525	Salles-sur-Garonne	3-Zone Intermédiaire
31	HAUTE-GARONNE	31	Haute-Garonne	Boulogne-sur-Gesse	31528	Saman	1-Zone très sous dotée
31	HAUTE-GARONNE	31	Haute-Garonne	Saint-Gaudens	31529	Samouillan	3-Zone Intermédiaire
31	HAUTE-GARONNE	31	Haute-Garonne	Martres-Tolosane	31530	Sana	3-Zone Intermédiaire
31	HAUTE-GARONNE	31	Haute-Garonne	Boulogne-sur-Gesse	31531	Sarregrave	1-Zone très sous dotée
31	HAUTE-GARONNE	31	Haute-Garonne	Boulogne-sur-Gesse	31532	Sarremezan	1-Zone très sous dotée
31	HAUTE-GARONNE	31	Haute-Garonne	Portet-sur-Garonne	31533	Saubens	3-Zone Intermédiaire
31	HAUTE-GARONNE	31	Haute-Garonne	Caraman	31534	Saussens	3-Zone Intermédiaire
31	HAUTE-GARONNE	31	Haute-Garonne	Saint-Gaudens	31535	Sauveterre-de-Comminges	3-Zone Intermédiaire
31	HAUTE-GARONNE	31	Haute-Garonne	Saint-Gaudens	31536	Saux-et-Pomarède	3-Zone Intermédiaire
31	HAUTE-GARONNE	31	Haute-Garonne	Saint-Gaudens	31537	Savarthès	3-Zone Intermédiaire
31	HAUTE-GARONNE	31	Haute-Garonne	Rieumes	31538	Savères	2-Zone sous dotée
31	HAUTE-GARONNE	31	Haute-Garonne	Montréjeau	31539	Sédeilhac	3-Zone Intermédiaire
31	HAUTE-GARONNE	31	Haute-Garonne	Caraman	31540	Ségreville	3-Zone Intermédiaire
31	HAUTE-GARONNE	31	Haute-Garonne	Blagnac	31541	Seilh	5-Zone sur-dotée
31	HAUTE-GARONNE	31	Haute-Garonne	Montréjeau	31542	Seilhan	3-Zone Intermédiaire
31	HAUTE-GARONNE	31	Haute-Garonne	Cazères	31543	Sénarens	3-Zone Intermédiaire
31	HAUTE-GARONNE	31	Haute-Garonne	Saint-Gaudens	31544	Sengouagnet	3-Zone Intermédiaire
31	HAUTE-GARONNE	31	Haute-Garonne	Saint-Gaudens	31545	Sepx	3-Zone Intermédiaire
31	HAUTE-GARONNE	31	Haute-Garonne	Villefranche-de-Lauragais	31546	Seyre	3-Zone Intermédiaire
31	HAUTE-GARONNE	31	Haute-Garonne	Muret	31547	Seysses	4-Zone très-dotée
31	HAUTE-GARONNE	31	Haute-Garonne	Montréjeau	31548	Signac	3-Zone Intermédiaire
31	HAUTE-GARONNE	31	Haute-Garonne	Bagnères-de-Luchon	31549	Sode	1-Zone très sous dotée
31	HAUTE-GARONNE	31	Haute-Garonne	Saint-Gaudens	31550	Soueich	3-Zone Intermédiaire
31	HAUTE-GARONNE	31	Haute-Garonne	Revel	31551	Tarabel	3-Zone Intermédiaire
31	HAUTE-GARONNE	31	Haute-Garonne	Martres-Tolosane	31552	Terrebasse	3-Zone Intermédiaire
31	HAUTE-GARONNE	31	Haute-Garonne	Léguévin	31553	Thil	3-Zone Intermédiaire

Code du département d'attribution du BVCV (zonage)	Libellé du département d'attribution du BVCV (zonage)	Code du département administratif de la commune	Libellé du département administratif de la commune	Libellé du bassin de vie ou du pseudo-canton	Code INSEE de la commune	Libellé de la commune	Classement du BVCV selon le cadre national (Avenant 4 APL 2022)
31	HAUTE-GARONNE	31	Haute-Garonne	Salies-du-Salat	31554	Touille	3-Zone Intermédiaire
31	HAUTE-GARONNE	31	Haute-Garonne	Toulouse	31555	Toulouse	3-Zone Intermédiaire
31	HAUTE-GARONNE	31	Haute-Garonne	Tournefeuille	31557	Tournefeuille	4-Zone très-dotée
31	HAUTE-GARONNE	31	Haute-Garonne	Caraman	31558	Toutens	3-Zone Intermédiaire
31	HAUTE-GARONNE	31	Haute-Garonne	Bagnères-de-Luchon	31559	Trébons-de-Luchon	1-Zone très sous dotée
31	HAUTE-GARONNE	31	Haute-Garonne	Villefranche-de-Lauragais	31560	Trébons-sur-la-Grasse	3-Zone Intermédiaire
31	HAUTE-GARONNE	31	Haute-Garonne	Salies-du-Salat	31562	Urau	3-Zone Intermédiaire
31	HAUTE-GARONNE	31	Haute-Garonne	Villemur-sur-Tarn	31563	Vacquiers	5-Zone sur-dotée
31	HAUTE-GARONNE	31	Haute-Garonne	Montréjeau	31564	Valcabrière	3-Zone Intermédiaire
31	HAUTE-GARONNE	31	Haute-Garonne	Saint-Gaudens	31565	Valentine	3-Zone Intermédiaire
31	HAUTE-GARONNE	31	Haute-Garonne	Villefranche-de-Lauragais	31566	Vallègue	3-Zone Intermédiaire
31	HAUTE-GARONNE	31	Haute-Garonne	Revel	31567	Vallesvilles	3-Zone Intermédiaire
31	HAUTE-GARONNE	31	Haute-Garonne	Villefranche-de-Lauragais	31568	Varenes	3-Zone Intermédiaire
31	HAUTE-GARONNE	31	Haute-Garonne	Revel	31569	Vaudreuille	3-Zone Intermédiaire
31	HAUTE-GARONNE	31	Haute-Garonne	Revel	31570	Vaux	3-Zone Intermédiaire
31	HAUTE-GARONNE	31	Haute-Garonne	Caraman	31571	Vendine	3-Zone Intermédiaire
31	HAUTE-GARONNE	31	Haute-Garonne	Vernet	31572	Venerque	3-Zone Intermédiaire
31	HAUTE-GARONNE	31	Haute-Garonne	Verfeil	31573	Verfeil	3-Zone Intermédiaire
31	HAUTE-GARONNE	31	Haute-Garonne	Vernet	31574	Vernet	3-Zone Intermédiaire
31	HAUTE-GARONNE	31	Haute-Garonne	Castanet-Tolosan	31575	Vieille-Toulouse	4-Zone très-dotée
31	HAUTE-GARONNE	31	Haute-Garonne	Villefranche-de-Lauragais	31576	Vieillevigne	3-Zone Intermédiaire
32	GERS	31	Haute-Garonne	L'Isle-Jourdain	31577	Vignaux	3-Zone Intermédiaire
31	HAUTE-GARONNE	31	Haute-Garonne	Castanet-Tolosan	31578	Vigoulet-Auzil	4-Zone très-dotée
31	HAUTE-GARONNE	31	Haute-Garonne	Pechbonnieu	31579	Villariès	3-Zone Intermédiaire
31	HAUTE-GARONNE	31	Haute-Garonne	Portet-sur-Garonne	31580	Villate	3-Zone Intermédiaire
31	HAUTE-GARONNE	31	Haute-Garonne	Fronton	31581	Villaudric	3-Zone Intermédiaire
31	HAUTE-GARONNE	31	Haute-Garonne	Villefranche-de-Lauragais	31582	Villefranche-de-Lauragais	3-Zone Intermédiaire
31	HAUTE-GARONNE	31	Haute-Garonne	Villemur-sur-Tarn	31583	Villematier	3-Zone Intermédiaire
31	HAUTE-GARONNE	31	Haute-Garonne	Villemur-sur-Tarn	31584	Villemur-sur-Tarn	3-Zone Intermédiaire
31	HAUTE-GARONNE	31	Haute-Garonne	Saint-Gaudens	31585	Villeneuve-de-Rivière	3-Zone Intermédiaire
65	HAUTES-PYRENEES	31	Haute-Garonne	Lannemezan	31586	Villeneuve-Lécussan	1-Zone très sous dotée
31	HAUTE-GARONNE	31	Haute-Garonne	Villemur-sur-Tarn	31587	Villeneuve-lès-Bouloc	5-Zone sur-dotée
31	HAUTE-GARONNE	31	Haute-Garonne	Tournefeuille	31588	Villeneuve-Tolosane	4-Zone très-dotée
31	HAUTE-GARONNE	31	Haute-Garonne	Villefranche-de-Lauragais	31589	Villeneuve	3-Zone Intermédiaire
48	LOZERE	43	Haute-Loire	Langogne	43109	Lafarre	3-Zone Intermédiaire
48	LOZERE	43	Haute-Loire	Langogne	43154	Pradelles	3-Zone Intermédiaire

Code du département d'attribution du BVCV (zonage)	Libellé du département d'attribution du BVCV (zonage)	Code du département administratif de la commune	Libellé du département administratif de la commune	Libellé du bassin de vie ou du pseudo-canton	Code INSEE de la commune	Libellé de la commune	Classement du BVCV selon le cadre national (Avenant 4 APL 2022)
48	LOZERE	43	Haute-Loire	Langogne	43168	Saint-Arcons-de-Barges	3-Zone Intermédiaire
48	LOZERE	43	Haute-Loire	Langogne	43173	Saint-Christophe-d'Allier	3-Zone Intermédiaire
48	LOZERE	43	Haute-Loire	Langogne	43180	Saint-Étienne-du-Vigan	3-Zone Intermédiaire
48	LOZERE	43	Haute-Loire	Langogne	43215	Saint-Paul-de-Tartas	3-Zone Intermédiaire
48	LOZERE	43	Haute-Loire	Langogne	43225	Saint-Vénérand	3-Zone Intermédiaire
48	LOZERE	43	Haute-Loire	Langogne	43231	Salettes	3-Zone Intermédiaire
48	LOZERE	43	Haute-Loire	Langogne	43263	Vielprat	3-Zone Intermédiaire
65	HAUTES-PYRENEES	65	Hautes-Pyrénées	Argelès-Gazost	65001	Adast	3-Zone Intermédiaire
65	HAUTES-PYRENEES	65	Hautes-Pyrénées	Lourdes	65002	Adé	3-Zone Intermédiaire
65	HAUTES-PYRENEES	65	Hautes-Pyrénées	Arreau	65003	Adervielle-Pouchergues	3-Zone Intermédiaire
65	HAUTES-PYRENEES	65	Hautes-Pyrénées	Argelès-Gazost	65004	Agos-Vidalos	3-Zone Intermédiaire
65	HAUTES-PYRENEES	65	Hautes-Pyrénées	Moyen Adour	65005	Allier	4-Zone très-dotée
65	HAUTES-PYRENEES	65	Hautes-Pyrénées	Arreau	65006	Ancizan	3-Zone Intermédiaire
65	HAUTES-PYRENEES	65	Hautes-Pyrénées	Vic-en-Bigorre	65007	Andrest	3-Zone Intermédiaire
31	HAUTE-GARONNE	65	Hautes-Pyrénées	Montréjeau	65009	Anères	3-Zone Intermédiaire
65	HAUTES-PYRENEES	65	Hautes-Pyrénées	Moyen Adour	65010	Angos	4-Zone très-dotée
31	HAUTE-GARONNE	65	Hautes-Pyrénées	Montréjeau	65012	Anla	3-Zone Intermédiaire
65	HAUTES-PYRENEES	65	Hautes-Pyrénées	Vic-en-Bigorre	65013	Ansost	3-Zone Intermédiaire
31	HAUTE-GARONNE	65	Hautes-Pyrénées	Montréjeau	65014	Antichan	3-Zone Intermédiaire
65	HAUTES-PYRENEES	65	Hautes-Pyrénées	Trie-sur-Baïse	65015	Antin	2-Zone sous dotée
65	HAUTES-PYRENEES	65	Hautes-Pyrénées	Bagnères-de-Bigorre	65016	Antist	3-Zone Intermédiaire
65	HAUTES-PYRENEES	65	Hautes-Pyrénées	Arreau	65017	Aragnouet	3-Zone Intermédiaire
65	HAUTES-PYRENEES	65	Hautes-Pyrénées	Argelès-Gazost	65018	Arbéost	3-Zone Intermédiaire
65	HAUTES-PYRENEES	65	Hautes-Pyrénées	Moyen Adour	65019	Arcizac-Adour	4-Zone très-dotée
65	HAUTES-PYRENEES	65	Hautes-Pyrénées	Lourdes	65020	Arcizac-ez-Angles	3-Zone Intermédiaire
65	HAUTES-PYRENEES	65	Hautes-Pyrénées	Argelès-Gazost	65021	Arcizans-Avant	3-Zone Intermédiaire
65	HAUTES-PYRENEES	65	Hautes-Pyrénées	Argelès-Gazost	65022	Arcizans-Dessus	3-Zone Intermédiaire
65	HAUTES-PYRENEES	65	Hautes-Pyrénées	Arreau	65023	Ardengost	3-Zone Intermédiaire
65	HAUTES-PYRENEES	65	Hautes-Pyrénées	Bagnères-de-Bigorre	65024	Argelès-Bagnères	3-Zone Intermédiaire
65	HAUTES-PYRENEES	65	Hautes-Pyrénées	Argelès-Gazost	65025	Argelès-Gazost	3-Zone Intermédiaire
32	GERS	65	Hautes-Pyrénées	Masseube	65026	Aries-Espéran	2-Zone sous dotée
65	HAUTES-PYRENEES	65	Hautes-Pyrénées	Lannemezan	65028	Arné	1-Zone très sous dotée
65	HAUTES-PYRENEES	65	Hautes-Pyrénées	Argelès-Gazost	65029	Arras-en-Lavedan	3-Zone Intermédiaire
65	HAUTES-PYRENEES	65	Hautes-Pyrénées	Lourdes	65247	Arrayou-Lahitte	3-Zone Intermédiaire
65	HAUTES-PYRENEES	65	Hautes-Pyrénées	Arreau	65031	Arreau	3-Zone Intermédiaire
65	HAUTES-PYRENEES	65	Hautes-Pyrénées	Argelès-Gazost	65032	Arrens-Marsous	3-Zone Intermédiaire

Code du département d'attribution du BVCV (zonage)	Libellé du département d'attribution du BVCV (zonage)	Code du département administratif de la commune	Libellé du département administratif de la commune	Libellé du bassin de vie ou du pseudo-canton	Code INSEE de la commune	Libellé de la commune	Classement du BVCV selon le cadre national (Avenant 4 APL 2022)
65	HAUTES-PYRENEES	65	Hautes-Pyrénées	Lannemezan	65034	Arrodets	1-Zone très sous dotée
65	HAUTES-PYRENEES	65	Hautes-Pyrénées	Lourdes	65033	Arrodets-ez-Angles	3-Zone Intermédiaire
65	HAUTES-PYRENEES	65	Hautes-Pyrénées	Vic-en-Bigorre	65035	Artagnan	3-Zone Intermédiaire
65	HAUTES-PYRENEES	65	Hautes-Pyrénées	Argelès-Gazost	65036	Artalens-Souin	3-Zone Intermédiaire
65	HAUTES-PYRENEES	65	Hautes-Pyrénées	Bagnères-de-Bigorre	65037	Artiguemy	3-Zone Intermédiaire
65	HAUTES-PYRENEES	65	Hautes-Pyrénées	Lourdes	65038	Artigues	3-Zone Intermédiaire
65	HAUTES-PYRENEES	65	Hautes-Pyrénées	Arreau	65039	Aspin-Aure	3-Zone Intermédiaire
65	HAUTES-PYRENEES	65	Hautes-Pyrénées	Lourdes	65040	Aspin-en-Lavedan	3-Zone Intermédiaire
65	HAUTES-PYRENEES	65	Hautes-Pyrénées	Bagnères-de-Bigorre	65041	Asque	3-Zone Intermédiaire
65	HAUTES-PYRENEES	65	Hautes-Pyrénées	Bagnères-de-Bigorre	65042	Asté	3-Zone Intermédiaire
65	HAUTES-PYRENEES	65	Hautes-Pyrénées	Bagnères-de-Bigorre	65043	Astugue	3-Zone Intermédiaire
65	HAUTES-PYRENEES	65	Hautes-Pyrénées	Coteaux	65044	Aubarède	3-Zone Intermédiaire
65	HAUTES-PYRENEES	65	Hautes-Pyrénées	Argelès-Gazost	65045	Aucun	3-Zone Intermédiaire
65	HAUTES-PYRENEES	65	Hautes-Pyrénées	Arreau	65046	Aulon	3-Zone Intermédiaire
65	HAUTES-PYRENEES	65	Hautes-Pyrénées	Aureilhan	65047	Aureilhan	4-Zone très-dotée
65	HAUTES-PYRENEES	65	Hautes-Pyrénées	Vic-en-Bigorre	65048	Aurensan	3-Zone Intermédiaire
65	HAUTES-PYRENEES	65	Hautes-Pyrénées	Maubourguet	65049	Auriébat	3-Zone Intermédiaire
65	HAUTES-PYRENEES	65	Hautes-Pyrénées	Arreau	65050	Avajan	3-Zone Intermédiaire
31	HAUTE-GARONNE	65	Hautes-Pyrénées	Montréjeau	65051	Aventignan	3-Zone Intermédiaire
65	HAUTES-PYRENEES	65	Hautes-Pyrénées	Lourdes	65052	Averan	3-Zone Intermédiaire
31	HAUTE-GARONNE	65	Hautes-Pyrénées	Montréjeau	65053	Aveux	3-Zone Intermédiaire
65	HAUTES-PYRENEES	65	Hautes-Pyrénées	Lannemezan	65054	Avezac-Prat-Lahitte	1-Zone très sous dotée
65	HAUTES-PYRENEES	65	Hautes-Pyrénées	Argelès-Gazost	65055	Ayros-Arbouix	3-Zone Intermédiaire
65	HAUTES-PYRENEES	65	Hautes-Pyrénées	Argelès-Gazost	65056	Ayzac-Ost	3-Zone Intermédiaire
65	HAUTES-PYRENEES	65	Hautes-Pyrénées	Ossun	65057	Azereix	3-Zone Intermédiaire
65	HAUTES-PYRENEES	65	Hautes-Pyrénées	Arreau	65058	Azet	3-Zone Intermédiaire
65	HAUTES-PYRENEES	65	Hautes-Pyrénées	Bagnères-de-Bigorre	65059	Bagnères-de-Bigorre	3-Zone Intermédiaire
65	HAUTES-PYRENEES	65	Hautes-Pyrénées	Bagnères-de-Bigorre	65060	Banios	3-Zone Intermédiaire
65	HAUTES-PYRENEES	65	Hautes-Pyrénées	Vic-en-Bigorre	65061	Barbachen	3-Zone Intermédiaire
65	HAUTES-PYRENEES	65	Hautes-Pyrénées	Moyen Adour	65062	Barbazan-Debat	4-Zone très-dotée
65	HAUTES-PYRENEES	65	Hautes-Pyrénées	Vallée de l'Arros et des Baises	65063	Barbazan-Dessus	3-Zone Intermédiaire
65	HAUTES-PYRENEES	65	Hautes-Pyrénées	Luz-Saint-Sauveur	65481	Barèges	1-Zone très sous dotée
65	HAUTES-PYRENEES	65	Hautes-Pyrénées	Arreau	65064	Bareilles	3-Zone Intermédiaire
65	HAUTES-PYRENEES	65	Hautes-Pyrénées	Arreau	65066	Barrancoueu	3-Zone Intermédiaire
65	HAUTES-PYRENEES	65	Hautes-Pyrénées	Ossun	65067	Barry	3-Zone Intermédiaire
32	GERS	65	Hautes-Pyrénées	Masseube	65068	Barthe	2-Zone sous dotée

Code du département d'attribution du BVCV (zonage)	Libellé du département d'attribution du BVCV (zonage)	Code du département administratif de la commune	Libellé du département administratif de la commune	Libellé du bassin de vie ou du pseudo-canton	Code INSEE de la commune	Libellé de la commune	Classement du BVCV selon le cadre national (Avenant 4 APL 2022)
65	HAUTES-PYRENEES	65	Hautes-Pyrénées	Lourdes	65070	Bartrès	3-Zone Intermédiaire
65	HAUTES-PYRENEES	65	Hautes-Pyrénées	Lannemezan	65071	Batsère	1-Zone très sous dotée
65	HAUTES-PYRENEES	65	Hautes-Pyrénées	Bordères-sur-l'Echez	65072	Bazet	3-Zone Intermédiaire
65	HAUTES-PYRENEES	65	Hautes-Pyrénées	Vic-en-Bigorre	65073	Bazillac	3-Zone Intermédiaire
31	HAUTE-GARONNE	65	Hautes-Pyrénées	Boulogne-sur-Gesse	65074	Bazordan	1-Zone très sous dotée
65	HAUTES-PYRENEES	65	Hautes-Pyrénées	Arreau	65075	Bazus-Aure	3-Zone Intermédiaire
65	HAUTES-PYRENEES	65	Hautes-Pyrénées	Lannemezan	65076	Bazus-Neste	1-Zone très sous dotée
65	HAUTES-PYRENEES	65	Hautes-Pyrénées	Argelès-Gazost	65077	Beaucens	3-Zone Intermédiaire
65	HAUTES-PYRENEES	65	Hautes-Pyrénées	Bagnères-de-Bigorre	65078	Beaudéan	3-Zone Intermédiaire
65	HAUTES-PYRENEES	65	Hautes-Pyrénées	Lannemezan	65079	Bégole	1-Zone très sous dotée
65	HAUTES-PYRENEES	65	Hautes-Pyrénées	Ossun	65080	Bénac	3-Zone Intermédiaire
65	HAUTES-PYRENEES	65	Hautes-Pyrénées	Lannemezan	65081	Benqué-Molère	1-Zone très sous dotée
65	HAUTES-PYRENEES	65	Hautes-Pyrénées	Lourdes	65082	Berbérust-Lias	3-Zone Intermédiaire
65	HAUTES-PYRENEES	65	Hautes-Pyrénées	Moyen Adour	65083	Bernac-Debat	4-Zone très-dotée
65	HAUTES-PYRENEES	65	Hautes-Pyrénées	Moyen Adour	65084	Bernac-Dessus	4-Zone très-dotée
65	HAUTES-PYRENEES	65	Hautes-Pyrénées	Trie-sur-Baïse	65085	Bernadets-Debat	2-Zone sous dotée
65	HAUTES-PYRENEES	65	Hautes-Pyrénées	Vallée de l'Arros et des Baïses	65086	Bernadets-Dessus	3-Zone Intermédiaire
31	HAUTE-GARONNE	65	Hautes-Pyrénées	Montréjeau	65087	Bertren	3-Zone Intermédiaire
32	GERS	65	Hautes-Pyrénées	Masseube	65088	Betbèze	2-Zone sous dotée
65	HAUTES-PYRENEES	65	Hautes-Pyrénées	Luz-Saint-Sauveur	65089	Betpouey	1-Zone très sous dotée
32	GERS	65	Hautes-Pyrénées	Masseube	65090	Betpouy	2-Zone sous dotée
65	HAUTES-PYRENEES	65	Hautes-Pyrénées	Bagnères-de-Bigorre	65091	Bettes	3-Zone Intermédiaire
65	HAUTES-PYRENEES	65	Hautes-Pyrénées	Arreau	65092	Beyrède-Jumet-Camous	3-Zone Intermédiaire
31	HAUTE-GARONNE	65	Hautes-Pyrénées	Montréjeau	65093	Bize	3-Zone Intermédiaire
65	HAUTES-PYRENEES	65	Hautes-Pyrénées	Lannemezan	65094	Bizous	1-Zone très sous dotée
65	HAUTES-PYRENEES	65	Hautes-Pyrénées	Lannemezan	65095	Bonnefont	1-Zone très sous dotée
65	HAUTES-PYRENEES	65	Hautes-Pyrénées	Lannemezan	65096	Bonnemazon	1-Zone très sous dotée
65	HAUTES-PYRENEES	65	Hautes-Pyrénées	Lannemezan	65097	Bonrepos	1-Zone très sous dotée
65	HAUTES-PYRENEES	65	Hautes-Pyrénées	Argelès-Gazost	65098	Boô-Silhen	3-Zone Intermédiaire
65	HAUTES-PYRENEES	65	Hautes-Pyrénées	Arreau	65099	Bordères-Louron	3-Zone Intermédiaire
65	HAUTES-PYRENEES	65	Hautes-Pyrénées	Bordères-sur-l'Echez	65100	Bordères-sur-l'Échez	3-Zone Intermédiaire
65	HAUTES-PYRENEES	65	Hautes-Pyrénées	Vallée de l'Arros et des Baïses	65101	Bordes	3-Zone Intermédiaire
65	HAUTES-PYRENEES	65	Hautes-Pyrénées	Vic-en-Bigorre	65102	Bouilh-Devant	3-Zone Intermédiaire
65	HAUTES-PYRENEES	65	Hautes-Pyrénées	Coteaux	65103	Bouilh-Péreuilh	3-Zone Intermédiaire
65	HAUTES-PYRENEES	65	Hautes-Pyrénées	Coteaux	65104	Boulin	3-Zone Intermédiaire
65	HAUTES-PYRENEES	65	Hautes-Pyrénées	Lannemezan	65105	Bourg-de-Bigorre	1-Zone très sous dotée

Code du département d'attribution du BVCV (zonage)	Libellé du département d'attribution du BVCV (zonage)	Code du département administratif de la commune	Libellé du département administratif de la commune	Libellé du bassin de vie ou du pseudo-canton	Code INSEE de la commune	Libellé de la commune	Classement du BVCV selon le cadre national (Avenant 4 APL 2022)
65	HAUTES-PYRENEES	65	Hautes-Pyrénées	Arreau	65106	Bourisp	3-Zone Intermédiaire
65	HAUTES-PYRENEES	65	Hautes-Pyrénées	Lourdes	65107	Bourréac	3-Zone Intermédiaire
65	HAUTES-PYRENEES	65	Hautes-Pyrénées	Bordères-sur-l'Echez	65108	Bours	3-Zone Intermédiaire
31	HAUTE-GARONNE	65	Hautes-Pyrénées	Montréjeau	65109	Bramevaque	3-Zone Intermédiaire
65	HAUTES-PYRENEES	65	Hautes-Pyrénées	Trie-sur-Baïse	65110	Bugard	2-Zone sous dotée
65	HAUTES-PYRENEES	65	Hautes-Pyrénées	Lannemezan	65111	Bulan	1-Zone très sous dotée
65	HAUTES-PYRENEES	65	Hautes-Pyrénées	Argelès-Gazost	65112	Bun	3-Zone Intermédiaire
65	HAUTES-PYRENEES	65	Hautes-Pyrénées	Vallée de l'Arros et des Baïses	65113	Burg	3-Zone Intermédiaire
65	HAUTES-PYRENEES	65	Hautes-Pyrénées	Vic-en-Bigorre	65114	Buzon	3-Zone Intermédiaire
65	HAUTES-PYRENEES	65	Hautes-Pyrénées	Coteaux	65115	Cabanac	3-Zone Intermédiaire
65	HAUTES-PYRENEES	65	Hautes-Pyrénées	Arreau	65116	Cadéac	3-Zone Intermédiaire
65	HAUTES-PYRENEES	65	Hautes-Pyrénées	Arreau	65117	Cadeilhan-Trachère	3-Zone Intermédiaire
65	HAUTES-PYRENEES	65	Hautes-Pyrénées	Lannemezan	65118	Caharet	1-Zone très sous dotée
65	HAUTES-PYRENEES	65	Hautes-Pyrénées	Vic-en-Bigorre	65119	Caixon	3-Zone Intermédiaire
65	HAUTES-PYRENEES	65	Hautes-Pyrénées	Vallée de l'Arros et des Baïses	65120	Calavanté	3-Zone Intermédiaire
65	HAUTES-PYRENEES	65	Hautes-Pyrénées	Vic-en-Bigorre	65121	Camalès	3-Zone Intermédiaire
65	HAUTES-PYRENEES	65	Hautes-Pyrénées	Bagnères-de-Bigorre	65123	Campan	3-Zone Intermédiaire
65	HAUTES-PYRENEES	65	Hautes-Pyrénées	Arreau	65124	Camparan	3-Zone Intermédiaire
65	HAUTES-PYRENEES	65	Hautes-Pyrénées	Lannemezan	65125	Campistrous	1-Zone très sous dotée
65	HAUTES-PYRENEES	65	Hautes-Pyrénées	Lannemezan	65126	Campuzan	1-Zone très sous dotée
65	HAUTES-PYRENEES	65	Hautes-Pyrénées	Lannemezan	65482	Cantaous	1-Zone très sous dotée
65	HAUTES-PYRENEES	65	Hautes-Pyrénées	Lannemezan	65127	Capvern	1-Zone très sous dotée
65	HAUTES-PYRENEES	65	Hautes-Pyrénées	Lannemezan	65128	Castelbajac	1-Zone très sous dotée
32	GERS	65	Hautes-Pyrénées	Masseube	65129	Castelnaud-Magnoac	2-Zone sous dotée
32	GERS	65	Hautes-Pyrénées	Plaisance	65130	Castelnaud-Rivière-Basse	3-Zone Intermédiaire
65	HAUTES-PYRENEES	65	Hautes-Pyrénées	Coteaux	65131	Castelvieilh	3-Zone Intermédiaire
65	HAUTES-PYRENEES	65	Hautes-Pyrénées	Vallée de l'Arros et des Baïses	65132	Castéra-Lanusse	3-Zone Intermédiaire
65	HAUTES-PYRENEES	65	Hautes-Pyrénées	Coteaux	65133	Castéra-Lou	3-Zone Intermédiaire
32	GERS	65	Hautes-Pyrénées	Masseube	65134	Casterets	2-Zone sous dotée
65	HAUTES-PYRENEES	65	Hautes-Pyrénées	Bagnères-de-Bigorre	65135	Castillon	3-Zone Intermédiaire
32	GERS	65	Hautes-Pyrénées	Masseube	65136	Caubous	2-Zone sous dotée
65	HAUTES-PYRENEES	65	Hautes-Pyrénées	Maubourguet	65137	Caussade-Rivière	3-Zone Intermédiaire
65	HAUTES-PYRENEES	65	Hautes-Pyrénées	Argelès-Gazost	65138	Cauterets	3-Zone Intermédiaire
31	HAUTE-GARONNE	65	Hautes-Pyrénées	Montréjeau	65139	Cazarilh	3-Zone Intermédiaire
65	HAUTES-PYRENEES	65	Hautes-Pyrénées	Arreau	65140	Cazaux-Debat	3-Zone Intermédiaire
65	HAUTES-PYRENEES	65	Hautes-Pyrénées	Arreau	65141	Cazaux-Fréchet-Anéran-Camors	3-Zone Intermédiaire

Code du département d'attribution du BVCV (zonage)	Libellé du département d'attribution du BVCV (zonage)	Code du département administratif de la commune	Libellé du département administratif de la commune	Libellé du bassin de vie ou du pseudo-canton	Code INSEE de la commune	Libellé de la commune	Classement du BVCV selon le cadre national (Avenant 4 APL 2022)
65	HAUTES-PYRENEES	65	Hautes-Pyrénées	Coteaux	65142	Chelle-Debat	3-Zone Intermédiaire
65	HAUTES-PYRENEES	65	Hautes-Pyrénées	Bagnères-de-Bigorre	65143	Chelle-Spou	3-Zone Intermédiaire
65	HAUTES-PYRENEES	65	Hautes-Pyrénées	Lourdes	65144	Cheust	3-Zone Intermédiaire
65	HAUTES-PYRENEES	65	Hautes-Pyrénées	Luz-Saint-Sauveur	65145	Chèze	1-Zone très sous dotée
65	HAUTES-PYRENEES	65	Hautes-Pyrénées	Bordères-sur-l'Echez	65146	Chis	3-Zone Intermédiaire
65	HAUTES-PYRENEES	65	Hautes-Pyrénées	Bagnères-de-Bigorre	65147	Cieutat	3-Zone Intermédiaire
32	GERS	65	Hautes-Pyrénées	Masseube	65148	Cizos	2-Zone sous dotée
65	HAUTES-PYRENEES	65	Hautes-Pyrénées	Vallée de l'Arros et des Baïses	65149	Clarac	3-Zone Intermédiaire
65	HAUTES-PYRENEES	65	Hautes-Pyrénées	Lannemezan	65150	Clarens	1-Zone très sous dotée
65	HAUTES-PYRENEES	65	Hautes-Pyrénées	Coteaux	65151	Collongues	3-Zone Intermédiaire
65	HAUTES-PYRENEES	65	Hautes-Pyrénées	Coteaux	65153	Coussan	3-Zone Intermédiaire
31	HAUTE-GARONNE	65	Hautes-Pyrénées	Montréjeau	65154	Créchets	3-Zone Intermédiaire
32	GERS	65	Hautes-Pyrénées	Masseube	65155	Devèze	2-Zone sous dotée
65	HAUTES-PYRENEES	65	Hautes-Pyrénées	Coteaux	65156	Dours	3-Zone Intermédiaire
65	HAUTES-PYRENEES	65	Hautes-Pyrénées	Arreau	65157	Ens	3-Zone Intermédiaire
31	HAUTE-GARONNE	65	Hautes-Pyrénées	Montréjeau	65158	Esbareich	3-Zone Intermédiaire
65	HAUTES-PYRENEES	65	Hautes-Pyrénées	Lannemezan	65159	Escala	1-Zone très sous dotée
65	HAUTES-PYRENEES	65	Hautes-Pyrénées	Vic-en-Bigorre	65160	Escaunets	3-Zone Intermédiaire
65	HAUTES-PYRENEES	65	Hautes-Pyrénées	Vic-en-Bigorre	65161	Escondeaux	3-Zone Intermédiaire
65	HAUTES-PYRENEES	65	Hautes-Pyrénées	Bagnères-de-Bigorre	65162	Esconnets	3-Zone Intermédiaire
65	HAUTES-PYRENEES	65	Hautes-Pyrénées	Lannemezan	65163	Escots	1-Zone très sous dotée
65	HAUTES-PYRENEES	65	Hautes-Pyrénées	Lourdes	65164	Escoubès-Pouts	3-Zone Intermédiaire
65	HAUTES-PYRENEES	65	Hautes-Pyrénées	Lannemezan	65165	Esparros	1-Zone très sous dotée
65	HAUTES-PYRENEES	65	Hautes-Pyrénées	Lannemezan	65166	Espèche	1-Zone très sous dotée
65	HAUTES-PYRENEES	65	Hautes-Pyrénées	Bagnères-de-Bigorre	65167	Espiellh	3-Zone Intermédiaire
65	HAUTES-PYRENEES	65	Hautes-Pyrénées	Luz-Saint-Sauveur	65168	Esquièze-Sère	1-Zone très sous dotée
65	HAUTES-PYRENEES	65	Hautes-Pyrénées	Argelès-Gazost	65169	Estaing	3-Zone Intermédiaire
65	HAUTES-PYRENEES	65	Hautes-Pyrénées	Vic-en-Bigorre	65170	Estampures	3-Zone Intermédiaire
65	HAUTES-PYRENEES	65	Hautes-Pyrénées	Arreau	65171	Estarvielle	3-Zone Intermédiaire
65	HAUTES-PYRENEES	65	Hautes-Pyrénées	Arreau	65172	Estensan	3-Zone Intermédiaire
65	HAUTES-PYRENEES	65	Hautes-Pyrénées	Luz-Saint-Sauveur	65173	Esterre	1-Zone très sous dotée
65	HAUTES-PYRENEES	65	Hautes-Pyrénées	Maubourguet	65174	Estirac	3-Zone Intermédiaire
31	HAUTE-GARONNE	65	Hautes-Pyrénées	Montréjeau	65175	Ferrère	3-Zone Intermédiaire
65	HAUTES-PYRENEES	65	Hautes-Pyrénées	Argelès-Gazost	65176	Ferrières	3-Zone Intermédiaire
65	HAUTES-PYRENEES	65	Hautes-Pyrénées	Trie-sur-Baïse	65177	Fontrailles	2-Zone sous dotée
65	HAUTES-PYRENEES	65	Hautes-Pyrénées	Vic-en-Bigorre	65178	Fréchède	3-Zone Intermédiaire

Code du département d'attribution du BVCV (zonage)	Libellé du département d'attribution du BVCV (zonage)	Code du département administratif de la commune	Libellé du département administratif de la commune	Libellé du bassin de vie ou du pseudo-canton	Code INSEE de la commune	Libellé de la commune	Classement du BVCV selon le cadre national (Avenant 4 APL 2022)
65	HAUTES-PYRENEES	65	Hautes-Pyrénées	Bagnères-de-Bigorre	65179	Fréchendets	3-Zone Intermédiaire
65	HAUTES-PYRENEES	65	Hautes-Pyrénées	Arreau	65180	Fréchet-Aure	3-Zone Intermédiaire
65	HAUTES-PYRENEES	65	Hautes-Pyrénées	Vallée de l'Arros et des Baïses	65181	Fréchou-Fréchet	3-Zone Intermédiaire
65	HAUTES-PYRENEES	65	Hautes-Pyrénées	Argelès-Gazost	65182	Gaillagos	3-Zone Intermédiaire
65	HAUTES-PYRENEES	65	Hautes-Pyrénées	Lannemezan	65183	Galan	1-Zone très sous dotée
65	HAUTES-PYRENEES	65	Hautes-Pyrénées	Lannemezan	65184	Galez	1-Zone très sous dotée
65	HAUTES-PYRENEES	65	Hautes-Pyrénées	Ossun	65185	Gardères	3-Zone Intermédiaire
31	HAUTE-GARONNE	65	Hautes-Pyrénées	Montréjeau	65186	Gaudent	3-Zone Intermédiaire
65	HAUTES-PYRENEES	65	Hautes-Pyrénées	Lannemezan	65187	Gaussan	1-Zone très sous dotée
65	HAUTES-PYRENEES	65	Hautes-Pyrénées	Luz-Saint-Sauveur	65192	Gavarnie-Gèdre	1-Zone très sous dotée
65	HAUTES-PYRENEES	65	Hautes-Pyrénées	Vic-en-Bigorre	65189	Gayan	3-Zone Intermédiaire
65	HAUTES-PYRENEES	65	Hautes-Pyrénées	Lannemezan	65190	Gazave	1-Zone très sous dotée
65	HAUTES-PYRENEES	65	Hautes-Pyrénées	Lourdes	65191	Gazost	3-Zone Intermédiaire
31	HAUTE-GARONNE	65	Hautes-Pyrénées	Montréjeau	65193	Gembrie	3-Zone Intermédiaire
31	HAUTE-GARONNE	65	Hautes-Pyrénées	Montréjeau	65194	Générest	3-Zone Intermédiaire
65	HAUTES-PYRENEES	65	Hautes-Pyrénées	Arreau	65195	Génos	3-Zone Intermédiaire
65	HAUTES-PYRENEES	65	Hautes-Pyrénées	Maubourguet	65196	Gensac	3-Zone Intermédiaire
65	HAUTES-PYRENEES	65	Hautes-Pyrénées	Lourdes	65197	Ger	3-Zone Intermédiaire
65	HAUTES-PYRENEES	65	Hautes-Pyrénées	Bagnères-de-Bigorre	65198	Gerde	3-Zone Intermédiaire
65	HAUTES-PYRENEES	65	Hautes-Pyrénées	Arreau	65199	Germ	3-Zone Intermédiaire
65	HAUTES-PYRENEES	65	Hautes-Pyrénées	Bagnères-de-Bigorre	65200	Germis-sur-l'Oussouet	3-Zone Intermédiaire
65	HAUTES-PYRENEES	65	Hautes-Pyrénées	Lourdes	65201	Geu	3-Zone Intermédiaire
65	HAUTES-PYRENEES	65	Hautes-Pyrénées	Argelès-Gazost	65202	Gez	3-Zone Intermédiaire
65	HAUTES-PYRENEES	65	Hautes-Pyrénées	Lourdes	65203	Gez-ez-Angles	3-Zone Intermédiaire
65	HAUTES-PYRENEES	65	Hautes-Pyrénées	Coteaux	65204	Gonez	3-Zone Intermédiaire
65	HAUTES-PYRENEES	65	Hautes-Pyrénées	Arreau	65205	Gouaux	3-Zone Intermédiaire
65	HAUTES-PYRENEES	65	Hautes-Pyrénées	Vallée de l'Arros et des Baïses	65206	Goudon	3-Zone Intermédiaire
65	HAUTES-PYRENEES	65	Hautes-Pyrénées	Lannemezan	65207	Gourgue	1-Zone très sous dotée
65	HAUTES-PYRENEES	65	Hautes-Pyrénées	Arreau	65208	Grailhen	3-Zone Intermédiaire
65	HAUTES-PYRENEES	65	Hautes-Pyrénées	Arreau	65209	Grézian	3-Zone Intermédiaire
65	HAUTES-PYRENEES	65	Hautes-Pyrénées	Luz-Saint-Sauveur	65210	Grust	1-Zone très sous dotée
65	HAUTES-PYRENEES	65	Hautes-Pyrénées	Arreau	65211	Guchan	3-Zone Intermédiaire
65	HAUTES-PYRENEES	65	Hautes-Pyrénées	Arreau	65212	Guchen	3-Zone Intermédiaire
32	GERS	65	Hautes-Pyrénées	Masseube	65213	Guizerix	2-Zone sous dotée
32	GERS	65	Hautes-Pyrénées	Masseube	65214	Hachan	2-Zone sous dotée
65	HAUTES-PYRENEES	65	Hautes-Pyrénées	Maubourguet	65215	Hagedet	3-Zone Intermédiaire

Code du département d'attribution du BVCV (zonage)	Libellé du département d'attribution du BVCV (zonage)	Code du département administratif de la commune	Libellé du département administratif de la commune	Libellé du bassin de vie ou du pseudo-canton	Code INSEE de la commune	Libellé de la commune	Classement du BVCV selon le cadre national (Avenant 4 APL 2022)
65	HAUTES-PYRENEES	65	Hautes-Pyrénées	Bagnères-de-Bigorre	65216	Hauban	3-Zone Intermédiaire
31	HAUTE-GARONNE	65	Hautes-Pyrénées	Montréjeau	65217	Hautaget	3-Zone Intermédiaire
65	HAUTES-PYRENEES	65	Hautes-Pyrénées	Lannemezan	65218	Hèches	1-Zone très sous dotée
32	GERS	65	Hautes-Pyrénées	Plaisance	65219	Hères	3-Zone Intermédiaire
65	HAUTES-PYRENEES	65	Hautes-Pyrénées	Ossun	65220	Hibarette	3-Zone Intermédiaire
65	HAUTES-PYRENEES	65	Hautes-Pyrénées	Bagnères-de-Bigorre	65221	Hiis	3-Zone Intermédiaire
65	HAUTES-PYRENEES	65	Hautes-Pyrénées	Bagnères-de-Bigorre	65222	Hitte	3-Zone Intermédiaire
65	HAUTES-PYRENEES	65	Hautes-Pyrénées	Moyen Adour	65223	Horgues	4-Zone très-dotée
65	HAUTES-PYRENEES	65	Hautes-Pyrénées	Lannemezan	65224	Houeydets	1-Zone très sous dotée
65	HAUTES-PYRENEES	65	Hautes-Pyrénées	Coteaux	65225	Hourc	3-Zone Intermédiaire
65	HAUTES-PYRENEES	65	Hautes-Pyrénées	Bordères-sur-l'Echez	65226	Ibos	3-Zone Intermédiaire
65	HAUTES-PYRENEES	65	Hautes-Pyrénées	Arreau	65228	Ilhet	3-Zone Intermédiaire
31	HAUTE-GARONNE	65	Hautes-Pyrénées	Montréjeau	65229	Ilheu	3-Zone Intermédiaire
31	HAUTE-GARONNE	65	Hautes-Pyrénées	Montréjeau	65230	Izaourt	3-Zone Intermédiaire
65	HAUTES-PYRENEES	65	Hautes-Pyrénées	Lannemezan	65231	Izaux	1-Zone très sous dotée
65	HAUTES-PYRENEES	65	Hautes-Pyrénées	Coteaux	65232	Jacque	3-Zone Intermédiaire
65	HAUTES-PYRENEES	65	Hautes-Pyrénées	Lourdes	65233	Jarret	3-Zone Intermédiaire
65	HAUTES-PYRENEES	65	Hautes-Pyrénées	Arreau	65234	Jézeau	3-Zone Intermédiaire
65	HAUTES-PYRENEES	65	Hautes-Pyrénées	Ossun	65235	Juillan	3-Zone Intermédiaire
65	HAUTES-PYRENEES	65	Hautes-Pyrénées	Lourdes	65236	Julos	3-Zone Intermédiaire
65	HAUTES-PYRENEES	65	Hautes-Pyrénées	Lourdes	65237	Juncalas	3-Zone Intermédiaire
65	HAUTES-PYRENEES	65	Hautes-Pyrénées	Lannemezan	65069	La Barthe-de-Neste	1-Zone très sous dotée
65	HAUTES-PYRENEES	65	Hautes-Pyrénées	Bagnères-de-Bigorre	65238	Labassère	3-Zone Intermédiaire
65	HAUTES-PYRENEES	65	Hautes-Pyrénées	Lannemezan	65239	Labastide	1-Zone très sous dotée
65	HAUTES-PYRENEES	65	Hautes-Pyrénées	Maubourguet	65240	Labatut-Rivière	3-Zone Intermédiaire
65	HAUTES-PYRENEES	65	Hautes-Pyrénées	Lannemezan	65241	Laborde	1-Zone très sous dotée
65	HAUTES-PYRENEES	65	Hautes-Pyrénées	Vic-en-Bigorre	65242	Lacassagne	3-Zone Intermédiaire
65	HAUTES-PYRENEES	65	Hautes-Pyrénées	Maubourguet	65243	Lafitole	3-Zone Intermédiaire
65	HAUTES-PYRENEES	65	Hautes-Pyrénées	Vic-en-Bigorre	65244	Lagarde	3-Zone Intermédiaire
65	HAUTES-PYRENEES	65	Hautes-Pyrénées	Lannemezan	65245	Lagrange	1-Zone très sous dotée
65	HAUTES-PYRENEES	65	Hautes-Pyrénées	Maubourguet	65248	Lahitte-Toupière	3-Zone Intermédiaire
31	HAUTE-GARONNE	65	Hautes-Pyrénées	Boulogne-sur-Gesse	65249	Lalanne	1-Zone très sous dotée
65	HAUTES-PYRENEES	65	Hautes-Pyrénées	Trie-sur-Baïse	65250	Lalanne-Trie	2-Zone sous dotée
65	HAUTES-PYRENEES	65	Hautes-Pyrénées	Moyen Adour	65251	Laloubère	4-Zone très-dotée
65	HAUTES-PYRENEES	65	Hautes-Pyrénées	Trie-sur-Baïse	65253	Lamarque-Rustaing	2-Zone sous dotée
65	HAUTES-PYRENEES	65	Hautes-Pyrénées	Vic-en-Bigorre	65254	Laméac	3-Zone Intermédiaire

Code du département d'attribution du BVCV (zonage)	Libellé du département d'attribution du BVCV (zonage)	Code du département administratif de la commune	Libellé du département administratif de la commune	Libellé du bassin de vie ou du pseudo-canton	Code INSEE de la commune	Libellé de la commune	Classement du BVCV selon le cadre national (Avenant 4 APL 2022)
65	HAUTES-PYRENEES	65	Hautes-Pyrénées	Arreau	65255	Lançon	3-Zone Intermédiaire
65	HAUTES-PYRENEES	65	Hautes-Pyrénées	Vallée de l'Arros et des Baïses	65256	Lanespède	3-Zone Intermédiaire
65	HAUTES-PYRENEES	65	Hautes-Pyrénées	Ossun	65257	Lanne	3-Zone Intermédiaire
65	HAUTES-PYRENEES	65	Hautes-Pyrénées	Lannemezan	65258	Lannemezan	1-Zone très sous dotée
65	HAUTES-PYRENEES	65	Hautes-Pyrénées	Coteaux	65259	Lansac	3-Zone Intermédiaire
65	HAUTES-PYRENEES	65	Hautes-Pyrénées	Trie-sur-Baïse	65260	Lapeyre	2-Zone sous dotée
65	HAUTES-PYRENEES	65	Hautes-Pyrénées	Lannemezan	65261	Laran	1-Zone très sous dotée
65	HAUTES-PYRENEES	65	Hautes-Pyrénées	Maubourguet	65262	Larreule	3-Zone Intermédiaire
32	GERS	65	Hautes-Pyrénées	Masseube	65263	Larroque	2-Zone sous dotée
65	HAUTES-PYRENEES	65	Hautes-Pyrénées	Maubourguet	65264	Lascazères	3-Zone Intermédiaire
65	HAUTES-PYRENEES	65	Hautes-Pyrénées	Coteaux	65265	Laslades	3-Zone Intermédiaire
65	HAUTES-PYRENEES	65	Hautes-Pyrénées	Lannemezan	65266	Lassales	1-Zone très sous dotée
65	HAUTES-PYRENEES	65	Hautes-Pyrénées	Argelès-Gazost	65267	Lau-Balagnas	3-Zone Intermédiaire
65	HAUTES-PYRENEES	65	Hautes-Pyrénées	Ossun	65268	Layrisse	3-Zone Intermédiaire
65	HAUTES-PYRENEES	65	Hautes-Pyrénées	Lourdes	65011	Les Angles	3-Zone Intermédiaire
65	HAUTES-PYRENEES	65	Hautes-Pyrénées	Vic-en-Bigorre	65269	Lescurry	3-Zone Intermédiaire
65	HAUTES-PYRENEES	65	Hautes-Pyrénées	Vallée de l'Arros et des Baïses	65270	Lespouey	3-Zone Intermédiaire
65	HAUTES-PYRENEES	65	Hautes-Pyrénées	Lourdes	65271	Léznigan	3-Zone Intermédiaire
65	HAUTES-PYRENEES	65	Hautes-Pyrénées	Vallée de l'Arros et des Baïses	65272	Lhez	3-Zone Intermédiaire
65	HAUTES-PYRENEES	65	Hautes-Pyrénées	Vic-en-Bigorre	65273	Liac	3-Zone Intermédiaire
65	HAUTES-PYRENEES	65	Hautes-Pyrénées	Lannemezan	65274	Libaros	1-Zone très sous dotée
65	HAUTES-PYRENEES	65	Hautes-Pyrénées	Bagnères-de-Bigorre	65275	Lies	3-Zone Intermédiaire
65	HAUTES-PYRENEES	65	Hautes-Pyrénées	Coteaux	65276	Lizos	3-Zone Intermédiaire
31	HAUTE-GARONNE	65	Hautes-Pyrénées	Montréjeau	65277	Lombrès	3-Zone Intermédiaire
65	HAUTES-PYRENEES	65	Hautes-Pyrénées	Lannemezan	65278	Lomné	1-Zone très sous dotée
65	HAUTES-PYRENEES	65	Hautes-Pyrénées	Lannemezan	65279	Lortet	1-Zone très sous dotée
65	HAUTES-PYRENEES	65	Hautes-Pyrénées	Lourdes	65280	Loubajac	3-Zone Intermédiaire
65	HAUTES-PYRENEES	65	Hautes-Pyrénées	Bagnères-de-Bigorre	65281	Loucrup	3-Zone Intermédiaire
65	HAUTES-PYRENEES	65	Hautes-Pyrénées	Arreau	65282	Loudenvielle	3-Zone Intermédiaire
65	HAUTES-PYRENEES	65	Hautes-Pyrénées	Arreau	65283	Loudervielle	3-Zone Intermédiaire
65	HAUTES-PYRENEES	65	Hautes-Pyrénées	Ossun	65284	Louey	3-Zone Intermédiaire
65	HAUTES-PYRENEES	65	Hautes-Pyrénées	Coteaux	65285	Louit	3-Zone Intermédiaire
65	HAUTES-PYRENEES	65	Hautes-Pyrénées	Lourdes	65286	Lourdes	3-Zone Intermédiaire
31	HAUTE-GARONNE	65	Hautes-Pyrénées	Montréjeau	65287	Loures-Barousse	3-Zone Intermédiaire
65	HAUTES-PYRENEES	65	Hautes-Pyrénées	Trie-sur-Baïse	65288	Lubret-Saint-Luc	2-Zone sous dotée
65	HAUTES-PYRENEES	65	Hautes-Pyrénées	Trie-sur-Baïse	65289	Luby-Betmont	2-Zone sous dotée

Code du département d'attribution du BVCV (zonage)	Libellé du département d'attribution du BVCV (zonage)	Code du département administratif de la commune	Libellé du département administratif de la commune	Libellé du bassin de vie ou du pseudo-canton	Code INSEE de la commune	Libellé de la commune	Classement du BVCV selon le cadre national (Avenant 4 APL 2022)
65	HAUTES-PYRENEES	65	Hautes-Pyrénées	Bagnères-de-Bigorre	65290	Luc	3-Zone Intermédiaire
65	HAUTES-PYRENEES	65	Hautes-Pyrénées	Lourdes	65291	Lugagnan	3-Zone Intermédiaire
65	HAUTES-PYRENEES	65	Hautes-Pyrénées	Ossun	65292	Luquet	3-Zone Intermédiaire
65	HAUTES-PYRENEES	65	Hautes-Pyrénées	Trie-sur-Baïse	65293	Lustar	2-Zone sous dotée
65	HAUTES-PYRENEES	65	Hautes-Pyrénées	Lannemezan	65294	Lutilhous	1-Zone très sous dotée
65	HAUTES-PYRENEES	65	Hautes-Pyrénées	Luz-Saint-Sauveur	65295	Luz-Saint-Sauveur	1-Zone très sous dotée
32	GERS	65	Hautes-Pyrénées	Plaisance	65296	Madiran	3-Zone Intermédiaire
65	HAUTES-PYRENEES	65	Hautes-Pyrénées	Vic-en-Bigorre	65297	Mansan	3-Zone Intermédiaire
65	HAUTES-PYRENEES	65	Hautes-Pyrénées	Coteaux	65298	Marquerie	3-Zone Intermédiaire
65	HAUTES-PYRENEES	65	Hautes-Pyrénées	Vic-en-Bigorre	65299	Marsac	3-Zone Intermédiaire
65	HAUTES-PYRENEES	65	Hautes-Pyrénées	Bagnères-de-Bigorre	65300	Marsas	3-Zone Intermédiaire
65	HAUTES-PYRENEES	65	Hautes-Pyrénées	Coteaux	65301	Marseillan	3-Zone Intermédiaire
65	HAUTES-PYRENEES	65	Hautes-Pyrénées	Vallée de l'Arros et des Baïses	65303	Mascaras	3-Zone Intermédiaire
65	HAUTES-PYRENEES	65	Hautes-Pyrénées	Maubourguet	65304	Maubourguet	3-Zone Intermédiaire
31	HAUTE-GARONNE	65	Hautes-Pyrénées	Montréjeau	65305	Mauléon-Barousse	3-Zone Intermédiaire
65	HAUTES-PYRENEES	65	Hautes-Pyrénées	Lannemezan	65306	Mauvezin	1-Zone très sous dotée
31	HAUTE-GARONNE	65	Hautes-Pyrénées	Montréjeau	65307	Mazères-de-Neste	3-Zone Intermédiaire
65	HAUTES-PYRENEES	65	Hautes-Pyrénées	Trie-sur-Baïse	65308	Mazerolles	2-Zone sous dotée
65	HAUTES-PYRENEES	65	Hautes-Pyrénées	Lannemezan	65309	Mazouau	1-Zone très sous dotée
65	HAUTES-PYRENEES	65	Hautes-Pyrénées	Bagnères-de-Bigorre	65310	Mérilheu	3-Zone Intermédiaire
65	HAUTES-PYRENEES	65	Hautes-Pyrénées	Vic-en-Bigorre	65311	Mingot	3-Zone Intermédiaire
65	HAUTES-PYRENEES	65	Hautes-Pyrénées	Moyen Adour	65313	Momères	4-Zone très-dotée
65	HAUTES-PYRENEES	65	Hautes-Pyrénées	Maubourguet	65314	Monfaucon	3-Zone Intermédiaire
65	HAUTES-PYRENEES	65	Hautes-Pyrénées	Lannemezan	65315	Monléon-Magnoac	1-Zone très sous dotée
65	HAUTES-PYRENEES	65	Hautes-Pyrénées	Lannemezan	65316	Monlong	1-Zone très sous dotée
65	HAUTES-PYRENEES	65	Hautes-Pyrénées	Arreau	65317	Mont	3-Zone Intermédiaire
65	HAUTES-PYRENEES	65	Hautes-Pyrénées	Lannemezan	65318	Montastruc	1-Zone très sous dotée
31	HAUTE-GARONNE	65	Hautes-Pyrénées	Montréjeau	65319	Montégut	3-Zone Intermédiaire
65	HAUTES-PYRENEES	65	Hautes-Pyrénées	Bagnères-de-Bigorre	65320	Montgaillard	3-Zone Intermédiaire
65	HAUTES-PYRENEES	65	Hautes-Pyrénées	Moyen Adour	65321	Montignac	4-Zone très-dotée
65	HAUTES-PYRENEES	65	Hautes-Pyrénées	Lannemezan	65322	Montoussé	1-Zone très sous dotée
65	HAUTES-PYRENEES	65	Hautes-Pyrénées	Lannemezan	65323	Montsérié	1-Zone très sous dotée
65	HAUTES-PYRENEES	65	Hautes-Pyrénées	Vallée de l'Arros et des Baïses	65324	Moulédous	3-Zone Intermédiaire
65	HAUTES-PYRENEES	65	Hautes-Pyrénées	Vic-en-Bigorre	65325	Moumoulous	3-Zone Intermédiaire
65	HAUTES-PYRENEES	65	Hautes-Pyrénées	Coteaux	65326	Mun	3-Zone Intermédiaire
31	HAUTE-GARONNE	65	Hautes-Pyrénées	Montréjeau	65327	Nestier	3-Zone Intermédiaire

Code du département d'attribution du BVCV (zonage)	Libellé du département d'attribution du BVCV (zonage)	Code du département administratif de la commune	Libellé du département administratif de la commune	Libellé du bassin de vie ou du pseudo-canton	Code INSEE de la commune	Libellé de la commune	Classement du BVCV selon le cadre national (Avenant 4 APL 2022)
65	HAUTES-PYRENEES	65	Hautes-Pyrénées	Bagnères-de-Bigorre	65328	Neuilh	3-Zone Intermédiaire
31	HAUTE-GARONNE	65	Hautes-Pyrénées	Montréjeau	65329	Nistos	3-Zone Intermédiaire
65	HAUTES-PYRENEES	65	Hautes-Pyrénées	Vic-en-Bigorre	65330	Nouilhan	3-Zone Intermédiaire
65	HAUTES-PYRENEES	65	Hautes-Pyrénées	Moyen Adour	65331	Odos	4-Zone très-dotée
65	HAUTES-PYRENEES	65	Hautes-Pyrénées	Coteaux	65332	Oléac-Debat	3-Zone Intermédiaire
65	HAUTES-PYRENEES	65	Hautes-Pyrénées	Vallée de l'Arros et des Baïses	65333	Oléac-Dessus	3-Zone Intermédiaire
65	HAUTES-PYRENEES	65	Hautes-Pyrénées	Lourdes	65334	Omex	3-Zone Intermédiaire
65	HAUTES-PYRENEES	65	Hautes-Pyrénées	Bagnères-de-Bigorre	65335	Ordizan	3-Zone Intermédiaire
32	GERS	65	Hautes-Pyrénées	Masseube	65336	Organ	2-Zone sous dotée
65	HAUTES-PYRENEES	65	Hautes-Pyrénées	Vallée de l'Arros et des Baïses	65337	Orieux	3-Zone Intermédiaire
65	HAUTES-PYRENEES	65	Hautes-Pyrénées	Bagnères-de-Bigorre	65338	Orignac	3-Zone Intermédiaire
65	HAUTES-PYRENEES	65	Hautes-Pyrénées	Lourdes	65339	Orincales	3-Zone Intermédiaire
65	HAUTES-PYRENEES	65	Hautes-Pyrénées	Bordères-sur-l'Echez	65340	Orleix	3-Zone Intermédiaire
65	HAUTES-PYRENEES	65	Hautes-Pyrénées	Vic-en-Bigorre	65341	Oroix	3-Zone Intermédiaire
65	HAUTES-PYRENEES	65	Hautes-Pyrénées	Coteaux	65342	Osmets	3-Zone Intermédiaire
65	HAUTES-PYRENEES	65	Hautes-Pyrénées	Lourdes	65343	Ossen	3-Zone Intermédiaire
65	HAUTES-PYRENEES	65	Hautes-Pyrénées	Ossun	65344	Ossun	3-Zone Intermédiaire
65	HAUTES-PYRENEES	65	Hautes-Pyrénées	Bagnères-de-Bigorre	65345	Ossun-ez-Angles	3-Zone Intermédiaire
65	HAUTES-PYRENEES	65	Hautes-Pyrénées	Vallée de l'Arros et des Baïses	65346	Oueilloux	3-Zone Intermédiaire
31	HAUTE-GARONNE	65	Hautes-Pyrénées	Montréjeau	65347	Ourde	3-Zone Intermédiaire
65	HAUTES-PYRENEES	65	Hautes-Pyrénées	Lourdes	65348	Ourdis-Cotdoussan	3-Zone Intermédiaire
65	HAUTES-PYRENEES	65	Hautes-Pyrénées	Lourdes	65349	Ourdon	3-Zone Intermédiaire
65	HAUTES-PYRENEES	65	Hautes-Pyrénées	Bordères-sur-l'Echez	65350	Oursbelille	3-Zone Intermédiaire
65	HAUTES-PYRENEES	65	Hautes-Pyrénées	Lourdes	65351	Ousté	3-Zone Intermédiaire
65	HAUTES-PYRENEES	65	Hautes-Pyrénées	Argelès-Gazost	65352	Ouzous	3-Zone Intermédiaire
65	HAUTES-PYRENEES	65	Hautes-Pyrénées	Vallée de l'Arros et des Baïses	65353	Ozon	3-Zone Intermédiaire
65	HAUTES-PYRENEES	65	Hautes-Pyrénées	Arreau	65354	Pailhac	3-Zone Intermédiaire
65	HAUTES-PYRENEES	65	Hautes-Pyrénées	Lourdes	65355	Paréac	3-Zone Intermédiaire
65	HAUTES-PYRENEES	65	Hautes-Pyrénées	Lannemezan	65356	Péré	1-Zone très sous dotée
65	HAUTES-PYRENEES	65	Hautes-Pyrénées	Vallée de l'Arros et des Baïses	65357	Peyraube	3-Zone Intermédiaire
32	GERS	65	Hautes-Pyrénées	Masseube	65358	Peyret-Saint-André	2-Zone sous dotée
65	HAUTES-PYRENEES	65	Hautes-Pyrénées	Coteaux	65359	Peyriguère	3-Zone Intermédiaire
65	HAUTES-PYRENEES	65	Hautes-Pyrénées	Lourdes	65360	Peyrouse	3-Zone Intermédiaire
65	HAUTES-PYRENEES	65	Hautes-Pyrénées	Vic-en-Bigorre	65361	Peyrun	3-Zone Intermédiaire
65	HAUTES-PYRENEES	65	Hautes-Pyrénées	Argelès-Gazost	65362	Pierrefitte-Nestales	3-Zone Intermédiaire
65	HAUTES-PYRENEES	65	Hautes-Pyrénées	Lannemezan	65363	Pinas	1-Zone très sous dotée

Code du département d'attribution du BVCV (zonage)	Libellé du département d'attribution du BVCV (zonage)	Code du département administratif de la commune	Libellé du département administratif de la commune	Libellé du bassin de vie ou du pseudo-canton	Code INSEE de la commune	Libellé de la commune	Classement du BVCV selon le cadre national (Avenant 4 APL 2022)
65	HAUTES-PYRENEES	65	Hautes-Pyrénées	Vic-en-Bigorre	65364	Pintac	3-Zone Intermédiaire
65	HAUTES-PYRENEES	65	Hautes-Pyrénées	Lourdes	65366	Poueyferré	3-Zone Intermédiaire
65	HAUTES-PYRENEES	65	Hautes-Pyrénées	Bagnères-de-Bigorre	65367	Poumarous	3-Zone Intermédiaire
32	GERS	65	Hautes-Pyrénées	Masseube	65368	Pouy	2-Zone sous dotée
65	HAUTES-PYRENEES	65	Hautes-Pyrénées	Coteaux	65369	Pouyastruc	3-Zone Intermédiaire
65	HAUTES-PYRENEES	65	Hautes-Pyrénées	Bagnères-de-Bigorre	65370	Pouzac	3-Zone Intermédiaire
65	HAUTES-PYRENEES	65	Hautes-Pyrénées	Argelès-Gazost	65371	Préchac	3-Zone Intermédiaire
65	HAUTES-PYRENEES	65	Hautes-Pyrénées	Vic-en-Bigorre	65372	Pujo	3-Zone Intermédiaire
32	GERS	65	Hautes-Pyrénées	Masseube	65373	Puntous	2-Zone sous dotée
65	HAUTES-PYRENEES	65	Hautes-Pyrénées	Trie-sur-Baïse	65374	Puydarrieux	2-Zone sous dotée
65	HAUTES-PYRENEES	65	Hautes-Pyrénées	Vic-en-Bigorre	65375	Rabastens-de-Bigorre	3-Zone Intermédiaire
65	HAUTES-PYRENEES	65	Hautes-Pyrénées	Lannemezan	65376	Recurt	1-Zone très sous dotée
65	HAUTES-PYRENEES	65	Hautes-Pyrénées	Lannemezan	65377	Réjaumont	1-Zone très sous dotée
65	HAUTES-PYRENEES	65	Hautes-Pyrénées	Vallée de l'Arros et des Baïses	65378	Ricaud	3-Zone Intermédiaire
65	HAUTES-PYRENEES	65	Hautes-Pyrénées	Arreau	65379	Ris	3-Zone Intermédiaire
65	HAUTES-PYRENEES	65	Hautes-Pyrénées	Coteaux	65380	Sabalos	3-Zone Intermédiaire
65	HAUTES-PYRENEES	65	Hautes-Pyrénées	Lannemezan	65381	Sabarros	1-Zone très sous dotée
31	HAUTE-GARONNE	65	Hautes-Pyrénées	Montréjeau	65382	Sacoué	3-Zone Intermédiaire
65	HAUTES-PYRENEES	65	Hautes-Pyrénées	Trie-sur-Baïse	65383	Sadournin	2-Zone sous dotée
65	HAUTES-PYRENEES	65	Hautes-Pyrénées	Arreau	65384	Sailhan	3-Zone Intermédiaire
65	HAUTES-PYRENEES	65	Hautes-Pyrénées	Lannemezan	65385	Saint-Arroman	1-Zone très sous dotée
65	HAUTES-PYRENEES	65	Hautes-Pyrénées	Lourdes	65386	Saint-Créac	3-Zone Intermédiaire
31	HAUTE-GARONNE	65	Hautes-Pyrénées	Montréjeau	65391	Sainte-Marie	3-Zone Intermédiaire
32	GERS	65	Hautes-Pyrénées	Plaisance	65387	Saint-Lanne	3-Zone Intermédiaire
65	HAUTES-PYRENEES	65	Hautes-Pyrénées	Arreau	65388	Saint-Lary-Soulan	3-Zone Intermédiaire
31	HAUTE-GARONNE	65	Hautes-Pyrénées	Montréjeau	65389	Saint-Laurent-de-Neste	3-Zone Intermédiaire
65	HAUTES-PYRENEES	65	Hautes-Pyrénées	Vic-en-Bigorre	65390	Saint-Lézer	3-Zone Intermédiaire
65	HAUTES-PYRENEES	65	Hautes-Pyrénées	Moyen Adour	65392	Saint-Martin	4-Zone très dotée
65	HAUTES-PYRENEES	65	Hautes-Pyrénées	Argelès-Gazost	65393	Saint-Pastous	3-Zone Intermédiaire
31	HAUTE-GARONNE	65	Hautes-Pyrénées	Montréjeau	65394	Saint-Paul	3-Zone Intermédiaire
65	HAUTES-PYRENEES	65	Hautes-Pyrénées	Lourdes	65395	Saint-Pé-de-Bigorre	3-Zone Intermédiaire
65	HAUTES-PYRENEES	65	Hautes-Pyrénées	Argelès-Gazost	65396	Saint-Savin	3-Zone Intermédiaire
65	HAUTES-PYRENEES	65	Hautes-Pyrénées	Vic-en-Bigorre	65397	Saint-Sever-de-Rustan	3-Zone Intermédiaire
31	HAUTE-GARONNE	65	Hautes-Pyrénées	Montréjeau	65398	Saléchan	3-Zone Intermédiaire
65	HAUTES-PYRENEES	65	Hautes-Pyrénées	Luz-Saint-Sauveur	65399	Saligos	1-Zone très sous dotée
65	HAUTES-PYRENEES	65	Hautes-Pyrénées	Argelès-Gazost	65400	Salles	3-Zone Intermédiaire

Code du département d'attribution du BVCV (zonage)	Libellé du département d'attribution du BVCV (zonage)	Code du département administratif de la commune	Libellé du département administratif de la commune	Libellé du bassin de vie ou du pseudo-canton	Code INSEE de la commune	Libellé de la commune	Classement du BVCV selon le cadre national (Avenant 4 APL 2022)
65	HAUTES-PYRENEES	65	Hautes-Pyrénées	Moyen Adour	65401	Salles-Adour	4-Zone très-dotée
31	HAUTE-GARONNE	65	Hautes-Pyrénées	Montréjeau	65402	Samuran	3-Zone Intermédiaire
65	HAUTES-PYRENEES	65	Hautes-Pyrénées	Vic-en-Bigorre	65403	Sanous	3-Zone Intermédiaire
32	GERS	65	Hautes-Pyrénées	Masseube	65404	Sariac-Magnoac	2-Zone sous dotée
65	HAUTES-PYRENEES	65	Hautes-Pyrénées	Lannemezan	65405	Sarlabous	1-Zone très sous dotée
65	HAUTES-PYRENEES	65	Hautes-Pyrénées	Vic-en-Bigorre	65406	Sarniguet	3-Zone Intermédiaire
31	HAUTE-GARONNE	65	Hautes-Pyrénées	Montréjeau	65407	Sarp	3-Zone Intermédiaire
65	HAUTES-PYRENEES	65	Hautes-Pyrénées	Arreau	65408	Sarrancolin	3-Zone Intermédiaire
65	HAUTES-PYRENEES	65	Hautes-Pyrénées	Vic-en-Bigorre	65409	Sarriac-Bigorre	3-Zone Intermédiaire
65	HAUTES-PYRENEES	65	Hautes-Pyrénées	Moyen Adour	65410	Sarrouilles	4-Zone très-dotée
65	HAUTES-PYRENEES	65	Hautes-Pyrénées	Luz-Saint-Sauveur	65411	Sassis	1-Zone très sous dotée
65	HAUTES-PYRENEES	65	Hautes-Pyrénées	Maubourguet	65412	Sauveterre	3-Zone Intermédiaire
65	HAUTES-PYRENEES	65	Hautes-Pyrénées	Luz-Saint-Sauveur	65413	Sazos	1-Zone très sous dotée
65	HAUTES-PYRENEES	65	Hautes-Pyrénées	Vic-en-Bigorre	65414	Ségalas	3-Zone Intermédiaire
65	HAUTES-PYRENEES	65	Hautes-Pyrénées	Lourdes	65415	Ségus	3-Zone Intermédiaire
31	HAUTE-GARONNE	65	Hautes-Pyrénées	Montréjeau	65416	Seich	3-Zone Intermédiaire
65	HAUTES-PYRENEES	65	Hautes-Pyrénées	Aureilhan	65417	Séméac	4-Zone très-dotée
65	HAUTES-PYRENEES	65	Hautes-Pyrénées	Vic-en-Bigorre	65418	Sénac	3-Zone Intermédiaire
65	HAUTES-PYRENEES	65	Hautes-Pyrénées	Lannemezan	65419	Sentous	1-Zone très sous dotée
65	HAUTES-PYRENEES	65	Hautes-Pyrénées	Argelès-Gazost	65420	Sère-en-Lavedan	3-Zone Intermédiaire
65	HAUTES-PYRENEES	65	Hautes-Pyrénées	Lourdes	65421	Sère-Lanso	3-Zone Intermédiaire
65	HAUTES-PYRENEES	65	Hautes-Pyrénées	Trie-sur-Baïse	65423	Sère-Rustaing	2-Zone sous dotée
65	HAUTES-PYRENEES	65	Hautes-Pyrénées	Ossun	65422	Séron	3-Zone Intermédiaire
65	HAUTES-PYRENEES	65	Hautes-Pyrénées	Luz-Saint-Sauveur	65424	Sers	1-Zone très sous dotée
65	HAUTES-PYRENEES	65	Hautes-Pyrénées	Vic-en-Bigorre	65425	Siarrouy	3-Zone Intermédiaire
65	HAUTES-PYRENEES	65	Hautes-Pyrénées	Vallée de l'Arros et des Baïses	65426	Sinzos	3-Zone Intermédiaire
31	HAUTE-GARONNE	65	Hautes-Pyrénées	Montréjeau	65427	Siradan	3-Zone Intermédiaire
65	HAUTES-PYRENEES	65	Hautes-Pyrénées	Argelès-Gazost	65428	Sireix	3-Zone Intermédiaire
65	HAUTES-PYRENEES	65	Hautes-Pyrénées	Maubourguet	65429	Sombrun	3-Zone Intermédiaire
65	HAUTES-PYRENEES	65	Hautes-Pyrénées	Coteaux	65430	Soréac	3-Zone Intermédiaire
31	HAUTE-GARONNE	65	Hautes-Pyrénées	Montréjeau	65431	Sost	3-Zone Intermédiaire
65	HAUTES-PYRENEES	65	Hautes-Pyrénées	Maubourguet	65432	Soublecause	3-Zone Intermédiaire
65	HAUTES-PYRENEES	65	Hautes-Pyrénées	Aureilhan	65433	Soues	4-Zone très-dotée
65	HAUTES-PYRENEES	65	Hautes-Pyrénées	Argelès-Gazost	65435	Soulom	3-Zone Intermédiaire
65	HAUTES-PYRENEES	65	Hautes-Pyrénées	Coteaux	65436	Souyeaux	3-Zone Intermédiaire
65	HAUTES-PYRENEES	65	Hautes-Pyrénées	Lannemezan	65437	Tajan	1-Zone très sous dotée

Code du département d'attribution du BVCV (zonage)	Libellé du département d'attribution du BVCV (zonage)	Code du département administratif de la commune	Libellé du département administratif de la commune	Libellé du bassin de vie ou du pseudo-canton	Code INSEE de la commune	Libellé de la commune	Classement du BVCV selon le cadre national (Avenant 4 APL 2022)
65	HAUTES-PYRENEES	65	Hautes-Pyrénées	Vic-en-Bigorre	65438	Talazac	3-Zone Intermédiaire
65	HAUTES-PYRENEES	65	Hautes-Pyrénées	Vic-en-Bigorre	65439	Tarasteix	3-Zone Intermédiaire
65	HAUTES-PYRENEES	65	Hautes-Pyrénées	Tarbes	65440	Tarbes	4-Zone très dotée
31	HAUTE-GARONNE	65	Hautes-Pyrénées	Montréjeau	65441	Thèbe	3-Zone Intermédiaire
31	HAUTE-GARONNE	65	Hautes-Pyrénées	Boulogne-sur-Gesse	65442	Thermes-Magnoac	1-Zone très sous dotée
65	HAUTES-PYRENEES	65	Hautes-Pyrénées	Coteaux	65443	Thuy	3-Zone Intermédiaire
31	HAUTE-GARONNE	65	Hautes-Pyrénées	Montréjeau	65444	Tibiran-Jaunac	3-Zone Intermédiaire
65	HAUTES-PYRENEES	65	Hautes-Pyrénées	Lannemezan	65445	Tilhouse	1-Zone très sous dotée
65	HAUTES-PYRENEES	65	Hautes-Pyrénées	Val d'Adour-Rustan-Madiranais	65446	Tostat	3-Zone Intermédiaire
65	HAUTES-PYRENEES	65	Hautes-Pyrénées	Vallée de l'Arros et des Baises	65447	Tournay	3-Zone Intermédiaire
65	HAUTES-PYRENEES	65	Hautes-Pyrénées	Trie-sur-Baïse	65448	Tournous-Darré	2-Zone sous dotée
65	HAUTES-PYRENEES	65	Hautes-Pyrénées	Lannemezan	65449	Tournous-Devant	1-Zone très sous dotée
65	HAUTES-PYRENEES	65	Hautes-Pyrénées	Arreau	65450	Tramezaïgues	3-Zone Intermédiaire
65	HAUTES-PYRENEES	65	Hautes-Pyrénées	Bagnères-de-Bigorre	65451	Trébons	3-Zone Intermédiaire
65	HAUTES-PYRENEES	65	Hautes-Pyrénées	Trie-sur-Baïse	65452	Trie-sur-Baïse	2-Zone sous dotée
31	HAUTE-GARONNE	65	Hautes-Pyrénées	Montréjeau	65453	Trubat	3-Zone Intermédiaire
65	HAUTES-PYRENEES	65	Hautes-Pyrénées	Val d'Adour-Rustan-Madiranais	65454	Trouley-Labarthe	3-Zone Intermédiaire
65	HAUTES-PYRENEES	65	Hautes-Pyrénées	Lannemezan	65455	Tuzaguet	1-Zone très sous dotée
65	HAUTES-PYRENEES	65	Hautes-Pyrénées	Lannemezan	65456	Uglas	1-Zone très sous dotée
65	HAUTES-PYRENEES	65	Hautes-Pyrénées	Val d'Adour-Rustan-Madiranais	65457	Ugnouas	3-Zone Intermédiaire
65	HAUTES-PYRENEES	65	Hautes-Pyrénées	Argelès-Gazost	65458	Uz	3-Zone Intermédiaire
65	HAUTES-PYRENEES	65	Hautes-Pyrénées	Bagnères-de-Bigorre	65459	Uzer	3-Zone Intermédiaire
65	HAUTES-PYRENEES	65	Hautes-Pyrénées	Vic-en-Bigorre	65460	Vic-en-Bigorre	3-Zone Intermédiaire
65	HAUTES-PYRENEES	65	Hautes-Pyrénées	Trie-sur-Baïse	65461	Vidou	2-Zone sous dotée
65	HAUTES-PYRENEES	65	Hautes-Pyrénées	Maubourguet	65462	Vidouze	3-Zone Intermédiaire
65	HAUTES-PYRENEES	65	Hautes-Pyrénées	Luz-Saint-Sauveur	65463	Viella	1-Zone très sous dotée
65	HAUTES-PYRENEES	65	Hautes-Pyrénées	Bagnères-de-Bigorre	65464	Vielle-Adour	3-Zone Intermédiaire
65	HAUTES-PYRENEES	65	Hautes-Pyrénées	Arreau	65465	Vielle-Aure	3-Zone Intermédiaire
65	HAUTES-PYRENEES	65	Hautes-Pyrénées	Arreau	65466	Vielle-Louron	3-Zone Intermédiaire
65	HAUTES-PYRENEES	65	Hautes-Pyrénées	Argelès-Gazost	65467	Vier-Bordes	3-Zone Intermédiaire
65	HAUTES-PYRENEES	65	Hautes-Pyrénées	Lannemezan	65468	Vieuzos	1-Zone très sous dotée
65	HAUTES-PYRENEES	65	Hautes-Pyrénées	Luz-Saint-Sauveur	65469	Viey	1-Zone très sous dotée
65	HAUTES-PYRENEES	65	Hautes-Pyrénées	Lourdes	65470	Viger	3-Zone Intermédiaire
65	HAUTES-PYRENEES	65	Hautes-Pyrénées	Arreau	65471	Vignec	3-Zone Intermédiaire
65	HAUTES-PYRENEES	65	Hautes-Pyrénées	Maubourguet	65472	Villefranque	3-Zone Intermédiaire
65	HAUTES-PYRENEES	65	Hautes-Pyrénées	Argelès-Gazost	65473	Villelongue	3-Zone Intermédiaire

Code du département d'attribution du BVCV (zonage)	Libellé du département d'attribution du BVCV (zonage)	Code du département administratif de la commune	Libellé du département administratif de la commune	Libellé du bassin de vie ou du pseudo-canton	Code INSEE de la commune	Libellé de la commune	Classement du BVCV selon le cadre national (Avenant 4 APL 2022)
65	HAUTES-PYRENEES	65	Hautes-Pyrénées	Trie-sur-Baïse	65474	Villembits	2-Zone sous dotée
32	GERS	65	Hautes-Pyrénées	Masseube	65475	Villemur	2-Zone sous dotée
65	HAUTES-PYRENEES	65	Hautes-Pyrénées	Vic-en-Bigorre	65477	Villeneuve-près-Marsac	3-Zone Intermédiaire
65	HAUTES-PYRENEES	65	Hautes-Pyrénées	Luz-Saint-Sauveur	65478	Viscos	1-Zone très sous dotée
65	HAUTES-PYRENEES	65	Hautes-Pyrénées	Ossun	65479	Visker	3-Zone Intermédiaire
34	HERAULT	34	Hérault	Servian	34001	Abeilhan	3-Zone Intermédiaire
34	HERAULT	34	Hérault	Paulhan	34002	Adissan	3-Zone Intermédiaire
34	HERAULT	34	Hérault	Agde	34003	Agde	3-Zone Intermédiaire
34	HERAULT	34	Hérault	Saint-Pons-de-Thomières	34004	Agel	3-Zone Intermédiaire
34	HERAULT	34	Hérault	Ganges	34005	Agonès	3-Zone Intermédiaire
34	HERAULT	34	Hérault	Saint-Pons-de-Thomières	34006	Aigne	3-Zone Intermédiaire
34	HERAULT	34	Hérault	Saint-Pons-de-Thomières	34007	Aigues-Vives	3-Zone Intermédiaire
34	HERAULT	34	Hérault	Pézenas	34009	Alignan-du-Vent	4-Zone très-dotée
34	HERAULT	34	Hérault	Gignac	34010	Aniane	4-Zone très-dotée
34	HERAULT	34	Hérault	Saint-André-de-Sangonis	34011	Arboras	4-Zone très-dotée
34	HERAULT	34	Hérault	Gignac	34012	Argelliers	4-Zone très-dotée
34	HERAULT	34	Hérault	Paulhan	34013	Aspiran	3-Zone Intermédiaire
34	HERAULT	34	Hérault	Saint-Gély-du-Fesc	34014	Assas	3-Zone Intermédiaire
34	HERAULT	34	Hérault	Saint-Chinian	34015	Assignan	3-Zone Intermédiaire
34	HERAULT	34	Hérault	Gignac	34016	Aumelas	4-Zone très-dotée
34	HERAULT	34	Hérault	Montagnac	34017	Aumes	4-Zone très-dotée
34	HERAULT	34	Hérault	Magalas	34018	Autignac	3-Zone Intermédiaire
34	HERAULT	34	Hérault	Bédarieux	34019	Avène	3-Zone Intermédiaire
34	HERAULT	34	Hérault	Olonzac	34020	Azillanet	3-Zone Intermédiaire
34	HERAULT	34	Hérault	Saint-Chinian	34021	Babeau-Bouldoux	3-Zone Intermédiaire
34	HERAULT	34	Hérault	Baillargues	34022	Baillargues	5-Zone sur-dotée
34	HERAULT	34	Hérault	Frontignan	34023	Balaruc-les-Bains	3-Zone Intermédiaire
34	HERAULT	34	Hérault	Frontignan	34024	Balaruc-le-Vieux	3-Zone Intermédiaire
34	HERAULT	34	Hérault	Béziers-3	34025	Bassan	5-Zone sur-dotée
34	HERAULT	34	Hérault	Olonzac	34026	Beaufort	3-Zone Intermédiaire
34	HERAULT	34	Hérault	Castries	34027	Beaulieu	5-Zone sur-dotée
34	HERAULT	34	Hérault	Bédarieux	34028	Bédarieux	3-Zone Intermédiaire
34	HERAULT	34	Hérault	Paulhan	34029	Bélarga	3-Zone Intermédiaire
34	HERAULT	34	Hérault	Saint-Chinian	34030	Berlou	3-Zone Intermédiaire
34	HERAULT	34	Hérault	Bessan	34031	Bessan	5-Zone sur-dotée
34	HERAULT	34	Hérault	Béziers	34032	Béziers	3-Zone Intermédiaire

Code du département d'attribution du BVCV (zonage)	Libellé du département d'attribution du BVCV (zonage)	Code du département administratif de la commune	Libellé du département administratif de la commune	Libellé du bassin de vie ou du pseudo-canton	Code INSEE de la commune	Libellé de la commune	Classement du BVCV selon le cadre national (Avenant 4 APL 2022)
30	GARD	34	Hérault	Sommières	34033	Boisseron	5-Zone sur-dotée
34	HERAULT	34	Hérault	Saint-Pons-de-Thomières	34034	Boisset	1-Zone très sous dotée
34	HERAULT	34	Hérault	Béziers-3	34037	Boujan-sur-Libron	5-Zone sur-dotée
34	HERAULT	34	Hérault	Mèze	34039	Bouzigues	5-Zone sur-dotée
34	HERAULT	34	Hérault	Bédarieux	34040	Brenas	3-Zone Intermédiaire
34	HERAULT	34	Hérault	Clermont-l'Hérault	34041	Brignac	3-Zone Intermédiaire
34	HERAULT	34	Hérault	Ganges	34042	Brissac	3-Zone Intermédiaire
30	GARD	34	Hérault	Sommières	34043	Buzignargues	5-Zone sur-dotée
34	HERAULT	34	Hérault	Magalas	34044	Cabrerolles	3-Zone Intermédiaire
34	HERAULT	34	Hérault	Clermont-l'Hérault	34045	Cabrières	3-Zone Intermédiaire
34	HERAULT	34	Hérault	Lamalou-les-Bains	34046	Cambon-et-Salvergues	3-Zone Intermédiaire
34	HERAULT	34	Hérault	Paulhan	34047	Campagnan	3-Zone Intermédiaire
30	GARD	34	Hérault	Sommières	34048	Campagne	5-Zone sur-dotée
34	HERAULT	34	Hérault	Bédarieux	34049	Camplong	3-Zone Intermédiaire
34	HERAULT	34	Hérault	Mauguio	34050	Candillargues	4-Zone très-dotée
34	HERAULT	34	Hérault	Clermont-l'Hérault	34051	Canet	3-Zone Intermédiaire
34	HERAULT	34	Hérault	Capestang	34052	Capestang	3-Zone Intermédiaire
34	HERAULT	34	Hérault	Bédarieux	34053	Carlencas-et-Levas	3-Zone Intermédiaire
34	HERAULT	34	Hérault	Olonzac	34054	Cassagnoles	3-Zone Intermédiaire
34	HERAULT	34	Hérault	Bédarieux	34055	Castanet-le-Haut	3-Zone Intermédiaire
34	HERAULT	34	Hérault	Pézenas	34056	Castelnau-de-Guers	4-Zone très-dotée
34	HERAULT	34	Hérault	Montpellier - Castelnau-le-Lez	34057	Castelnau-le-Lez	5-Zone sur-dotée
34	HERAULT	34	Hérault	Castries	34058	Castries	5-Zone sur-dotée
34	HERAULT	34	Hérault	Ganges	34060	Causse-de-la-Selle	3-Zone Intermédiaire
34	HERAULT	34	Hérault	Cazouls-lès-Béziers	34061	Causses-et-Veyran	3-Zone Intermédiaire
34	HERAULT	34	Hérault	Bédarieux	34062	Caussiniojous	3-Zone Intermédiaire
34	HERAULT	34	Hérault	Pézenas	34063	Caux	4-Zone très-dotée
34	HERAULT	34	Hérault	Saint-Pons-de-Thomières	34065	Cazedarnes	3-Zone Intermédiaire
34	HERAULT	34	Hérault	Ganges	34066	Cazevielle	3-Zone Intermédiaire
34	HERAULT	34	Hérault	Ganges	34067	Cazilhac	3-Zone Intermédiaire
34	HERAULT	34	Hérault	Paulhan	34068	Cazouls-d'Hérault	3-Zone Intermédiaire
34	HERAULT	34	Hérault	Cazouls-lès-Béziers	34069	Cazouls-lès-Béziers	3-Zone Intermédiaire
34	HERAULT	34	Hérault	Saint-Chinian	34070	Cébazan	3-Zone Intermédiaire
34	HERAULT	34	Hérault	Bédarieux	34071	Ceilhes-et-Rocozels	3-Zone Intermédiaire
34	HERAULT	34	Hérault	Lodève	34072	Celles	3-Zone Intermédiaire
34	HERAULT	34	Hérault	Béziers-3	34073	Cers	5-Zone sur-dotée
34	HERAULT	34	Hérault	Saint-Pons-de-Thomières	34074	Cessenon-sur-Orb	3-Zone Intermédiaire

Code du département d'attribution du BVCV (zonage)	Libellé du département d'attribution du BVCV (zonage)	Code du département administratif de la commune	Libellé du département administratif de la commune	Libellé du bassin de vie ou du pseudo-canton	Code INSEE de la commune	Libellé de la commune	Classement du BVCV selon le cadre national (Avenant 4 APL 2022)
34	HERAULT	34	Hérault	Olonzac	34075	Cesseras	3-Zone Intermédiaire
34	HERAULT	34	Hérault	Clermont-l'Hérault	34076	Ceyras	3-Zone Intermédiaire
34	HERAULT	34	Hérault	Montpellier - Castelnaud-le-Lez	34077	Clapiers	5-Zone sur-dotée
34	HERAULT	34	Hérault	Saint-Mathieu-de-Trévières	34078	Claret	3-Zone Intermédiaire
34	HERAULT	34	Hérault	Clermont-l'Hérault	34079	Clermont-l'Hérault	3-Zone Intermédiaire
34	HERAULT	34	Hérault	Lamalou-les-Bains	34080	Colombières-sur-Orb	3-Zone Intermédiaire
34	HERAULT	34	Hérault	Cazouls-lès-Béziers	34081	Colombiers	3-Zone Intermédiaire
34	HERAULT	34	Hérault	Saint-Gély-du-Fesc	34082	Combaillaux	3-Zone Intermédiaire
34	HERAULT	34	Hérault	Lamalou-les-Bains	34083	Combes	3-Zone Intermédiaire
34	HERAULT	34	Hérault	Béziers-2	34084	Corneilhan	3-Zone Intermédiaire
34	HERAULT	34	Hérault	Servian	34085	Coulobres	3-Zone Intermédiaire
34	HERAULT	34	Hérault	Saint-Pons-de-Thomières	34086	Courniou	1-Zone très sous dotée
34	HERAULT	34	Hérault	Pignan	34087	Cournonsec	4-Zone très-dotée
34	HERAULT	34	Hérault	Pignan	34088	Cournonterral	4-Zone très-dotée
34	HERAULT	34	Hérault	Saint-Pons-de-Thomières	34089	Creissan	3-Zone Intermédiaire
34	HERAULT	34	Hérault	Saint-Pons-de-Thomières	34092	Cruzy	3-Zone Intermédiaire
34	HERAULT	34	Hérault	Bédarieux	34093	Dio-et-Valquières	3-Zone Intermédiaire
30	GARD	34	Hérault	Sommières	34246	Entre-Vignes	5-Zone sur-dotée
34	HERAULT	34	Hérault	Servian	34094	Espondeilhan	3-Zone Intermédiaire
34	HERAULT	34	Hérault	Pignan	34095	Fabrègues	5-Zone sur-dotée
34	HERAULT	34	Hérault	Bédarieux	34096	Faugères	3-Zone Intermédiaire
34	HERAULT	34	Hérault	Olonzac	34097	Félines-Minervoises	3-Zone Intermédiaire
34	HERAULT	34	Hérault	Saint-Pons-de-Thomières	34098	Ferrals-les-Montagnes	1-Zone très sous dotée
34	HERAULT	34	Hérault	Ganges	34099	Ferrières-les-Verreries	3-Zone Intermédiaire
34	HERAULT	34	Hérault	Saint-Chinian	34100	Ferrières-Poussarou	3-Zone Intermédiaire
34	HERAULT	34	Hérault	Bessan	34101	Florensac	5-Zone sur-dotée
34	HERAULT	34	Hérault	Saint-Mathieu-de-Trévières	34102	Fontanès	3-Zone Intermédiaire
34	HERAULT	34	Hérault	Paulhan	34103	Fontès	3-Zone Intermédiaire
34	HERAULT	34	Hérault	Bédarieux	34104	Fos	3-Zone Intermédiaire
34	HERAULT	34	Hérault	Pézenas	34105	Fouzilhon	4-Zone très-dotée
34	HERAULT	34	Hérault	Lodève	34106	Fozières	3-Zone Intermédiaire
81	TARN	34	Hérault	Lacaune	34107	Fraisse-sur-Agout	1-Zone très sous dotée
34	HERAULT	34	Hérault	Frontignan	34108	Frontignan	3-Zone Intermédiaire
34	HERAULT	34	Hérault	Pézenas	34109	Gabian	4-Zone très-dotée
30	GARD	34	Hérault	Sommières	34110	Galargues	5-Zone sur-dotée
34	HERAULT	34	Hérault	Ganges	34111	Ganges	3-Zone Intermédiaire

Code du département d'attribution du BVCV (zonage)	Libellé du département d'attribution du BVCV (zonage)	Code du département administratif de la commune	Libellé du département administratif de la commune	Libellé du bassin de vie ou du pseudo-canton	Code INSEE de la commune	Libellé de la commune	Classement du BVCV selon le cadre national (Avenant 4 APL 2022)
30	GARD	34	Hérault	Sommières	34112	Garrigues	5-Zone sur-dotée
34	HERAULT	34	Hérault	Frontignan	34113	Gigean	3-Zone Intermédiaire
34	HERAULT	34	Hérault	Gignac	34114	Gignac	4-Zone très-dotée
34	HERAULT	34	Hérault	Ganges	34115	Gorniès	3-Zone Intermédiaire
34	HERAULT	34	Hérault	Montpellier-1	34116	Grabels	5-Zone sur-dotée
34	HERAULT	34	Hérault	Bédarieux	34117	Graissessac	3-Zone Intermédiaire
34	HERAULT	34	Hérault	Saint-Gély-du-Fesc	34118	Guzargues	3-Zone Intermédiaire
34	HERAULT	34	Hérault	Bédarieux	34119	Hérépian	3-Zone Intermédiaire
34	HERAULT	34	Hérault	Montpellier - Castelnau-le-Lez	34120	Jacou	5-Zone sur-dotée
34	HERAULT	34	Hérault	Bédarieux	34121	Joncels	3-Zone Intermédiaire
34	HERAULT	34	Hérault	Saint-André-de-Sangonis	34122	Jonquières	4-Zone très-dotée
34	HERAULT	34	Hérault	Lattes	34123	Juvignac	5-Zone sur-dotée
34	HERAULT	34	Hérault	Gignac	34035	La Boissière	4-Zone très-dotée
34	HERAULT	34	Hérault	Saint-Pons-de-Thomières	34059	La Caunette	3-Zone Intermédiaire
30	GARD	34	Hérault	Aigues-Mortes	34344	La Grande-Motte	3-Zone Intermédiaire
34	HERAULT	34	Hérault	Olonzac	34141	La Livinière	3-Zone Intermédiaire
81	TARN	34	Hérault	Lacaune	34293	La Salvetat-sur-Agout	1-Zone très sous dotée
34	HERAULT	34	Hérault	Bédarieux	34312	La Tour-sur-Orb	3-Zone Intermédiaire
34	HERAULT	34	Hérault	Lodève	34317	La Vacquerie-et-Saint-Martin-de-Castries	3-Zone Intermédiaire
34	HERAULT	34	Hérault	Clermont-l'Hérault	34124	Lacoste	3-Zone Intermédiaire
34	HERAULT	34	Hérault	Saint-André-de-Sangonis	34125	Lagamas	4-Zone très-dotée
34	HERAULT	34	Hérault	Lamalou-les-Bains	34126	Lamalou-les-Bains	3-Zone Intermédiaire
34	HERAULT	34	Hérault	Mauguio	34127	Lansargues	4-Zone très-dotée
34	HERAULT	34	Hérault	Ganges	34128	Laroque	3-Zone Intermédiaire
34	HERAULT	34	Hérault	Lattes	34129	Lattes	5-Zone sur-dotée
34	HERAULT	34	Hérault	Magalas	34130	Laurens	3-Zone Intermédiaire
34	HERAULT	34	Hérault	Saint-Mathieu-de-Trévières	34131	Lauret	3-Zone Intermédiaire
34	HERAULT	34	Hérault	Lodève	34132	Lauroux	3-Zone Intermédiaire
34	HERAULT	34	Hérault	Lodève	34133	Lavalette	3-Zone Intermédiaire
34	HERAULT	34	Hérault	Lattes	34134	Lavérune	5-Zone sur-dotée
34	HERAULT	34	Hérault	Lodève	34036	Le Bosc	3-Zone Intermédiaire
34	HERAULT	34	Hérault	Bédarieux	34038	Le Bousquet-d'Orb	3-Zone Intermédiaire
34	HERAULT	34	Hérault	Lodève	34064	Le Caylar	3-Zone Intermédiaire
34	HERAULT	34	Hérault	Crès	34090	Le Crès	5-Zone sur-dotée
34	HERAULT	34	Hérault	Lodève	34091	Le Cros	3-Zone Intermédiaire
34	HERAULT	34	Hérault	Clermont-l'Hérault	34210	Le Pouget	3-Zone Intermédiaire
34	HERAULT	34	Hérault	Lamalou-les-Bains	34211	Le Poujol-sur-Orb	3-Zone Intermédiaire

Code du département d'attribution du BVCV (zonage)	Libellé du département d'attribution du BVCV (zonage)	Code du département administratif de la commune	Libellé du département administratif de la commune	Libellé du bassin de vie ou du pseudo-canton	Code INSEE de la commune	Libellé de la commune	Classement du BVCV selon le cadre national (Avenant 4 APL 2022)
34	HERAULT	34	Hérault	Bédarieux	34216	Le Pradal	3-Zone Intermédiaire
34	HERAULT	34	Hérault	Lodève	34220	Le Puech	3-Zone Intermédiaire
81	TARN	34	Hérault	Lacaune	34305	Le Soulié	1-Zone très sous dotée
34	HERAULT	34	Hérault	Saint-Mathieu-de-Trévières	34314	Le Triadou	3-Zone Intermédiaire
34	HERAULT	34	Hérault	Lamalou-les-Bains	34008	Les Aires	3-Zone Intermédiaire
34	HERAULT	34	Hérault	Saint-Gély-du-Fesc	34153	Les Matelles	3-Zone Intermédiaire
34	HERAULT	34	Hérault	Lodève	34205	Les Plans	3-Zone Intermédiaire
34	HERAULT	34	Hérault	Lodève	34230	Les Rives	3-Zone Intermédiaire
34	HERAULT	34	Hérault	Béziers-1	34135	Lespignan	3-Zone Intermédiaire
34	HERAULT	34	Hérault	Pézenas	34136	Lézignan-la-Cèbe	4-Zone très-dotée
34	HERAULT	34	Hérault	Clermont-l'Hérault	34137	Liausson	3-Zone Intermédiaire
34	HERAULT	34	Hérault	Clermont-l'Hérault	34138	Lieuran-Cabrières	3-Zone Intermédiaire
34	HERAULT	34	Hérault	Béziers-3	34139	Lieuran-lès-Béziers	5-Zone sur-dotée
34	HERAULT	34	Hérault	Béziers-2	34140	Lignan-sur-Orb	3-Zone Intermédiaire
34	HERAULT	34	Hérault	Lodève	34142	Lodève	3-Zone Intermédiaire
34	HERAULT	34	Hérault	Mèze	34143	Loupian	4-Zone très-dotée
34	HERAULT	34	Hérault	Bédarieux	34144	Lunas	3-Zone Intermédiaire
34	HERAULT	34	Hérault	Lunel	34145	Lunel	5-Zone sur-dotée
34	HERAULT	34	Hérault	Lunel	34146	Lunel-Viel	5-Zone sur-dotée
34	HERAULT	34	Hérault	Magalas	34147	Magalas	3-Zone Intermédiaire
34	HERAULT	34	Hérault	Cazouls-lès-Béziers	34148	Maraussan	3-Zone Intermédiaire
34	HERAULT	34	Hérault	Pézenas	34149	Margon	4-Zone très-dotée
34	HERAULT	34	Hérault	Marseillan	34150	Marseillan	3-Zone Intermédiaire
34	HERAULT	34	Hérault	Lunel	34151	Marsillargues	5-Zone sur-dotée
34	HERAULT	34	Hérault	Ganges	34152	Mas-de-Londres	3-Zone Intermédiaire
34	HERAULT	34	Hérault	Mauguio	34154	Mauguio	5-Zone sur-dotée
34	HERAULT	34	Hérault	Cazouls-lès-Béziers	34155	Maureilhan	3-Zone Intermédiaire
34	HERAULT	34	Hérault	Clermont-l'Hérault	34156	Mérifons	3-Zone Intermédiaire
34	HERAULT	34	Hérault	Mèze	34157	Mèze	4-Zone très-dotée
34	HERAULT	34	Hérault	Olonzac	34158	Minerve	3-Zone Intermédiaire
34	HERAULT	34	Hérault	Frontignan	34159	Mireval	3-Zone Intermédiaire
34	HERAULT	34	Hérault	Lamalou-les-Bains	34160	Mons	3-Zone Intermédiaire
34	HERAULT	34	Hérault	Cazouls-lès-Béziers	34161	Montady	3-Zone Intermédiaire
34	HERAULT	34	Hérault	Montagnac	34162	Montagnac	4-Zone très-dotée
34	HERAULT	34	Hérault	Gignac	34163	Montarnaud	4-Zone très-dotée
34	HERAULT	34	Hérault	Castries	34164	Montaud	5-Zone sur-dotée
34	HERAULT	34	Hérault	Mèze	34165	Montbazin	5-Zone sur-dotée

Code du département d'attribution du BVCV (zonage)	Libellé du département d'attribution du BVCV (zonage)	Code du département administratif de la commune	Libellé du département administratif de la commune	Libellé du bassin de vie ou du pseudo-canton	Code INSEE de la commune	Libellé de la commune	Classement du BVCV selon le cadre national (Avenant 4 APL 2022)
34	HERAULT	34	Hérault	Bessan	34166	Montblanc	5-Zone sur-dotée
34	HERAULT	34	Hérault	Capestang	34167	Montels	3-Zone Intermédiaire
34	HERAULT	34	Hérault	Pézenas	34168	Montesquieu	4-Zone très-dotée
34	HERAULT	34	Hérault	Montpellier - Castelnaud-le-Lez	34169	Montferrier-sur-Lez	5-Zone sur-dotée
34	HERAULT	34	Hérault	Saint-Pons-de-Thomières	34170	Montouliers	3-Zone Intermédiaire
34	HERAULT	34	Hérault	Ganges	34171	Montoulieu	3-Zone Intermédiaire
34	HERAULT	34	Hérault	Montpellier	34172	Montpellier	4-Zone très-dotée
34	HERAULT	34	Hérault	Saint-André-de-Sangonis	34173	Montpeyroux	4-Zone très-dotée
34	HERAULT	34	Hérault	Ganges	34174	Moulès-et-Baucels	3-Zone Intermédiaire
34	HERAULT	34	Hérault	Clermont-l'Hérault	34175	Mourèze	3-Zone Intermédiaire
34	HERAULT	34	Hérault	Baillargues	34176	Mudaison	5-Zone sur-dotée
34	HERAULT	34	Hérault	Saint-Gély-du-Fesc	34177	Murles	3-Zone Intermédiaire
34	HERAULT	34	Hérault	Cazouls-lès-Béziers	34178	Murviel-lès-Béziers	3-Zone Intermédiaire
34	HERAULT	34	Hérault	Pignan	34179	Murviel-lès-Montpellier	4-Zone très-dotée
34	HERAULT	34	Hérault	Clermont-l'Hérault	34180	Nébian	3-Zone Intermédiaire
34	HERAULT	34	Hérault	Pézenas	34181	Neffiès	4-Zone très-dotée
34	HERAULT	34	Hérault	Pézenas	34182	Nézignan-l'Évêque	4-Zone très-dotée
34	HERAULT	34	Hérault	Béziers-1	34183	Nissan-lez-Enserune	3-Zone Intermédiaire
34	HERAULT	34	Hérault	Paulhan	34184	Nizas	3-Zone Intermédiaire
34	HERAULT	34	Hérault	Ganges	34185	Notre-Dame-de-Londres	3-Zone Intermédiaire
34	HERAULT	34	Hérault	Lodève	34186	Octon	3-Zone Intermédiaire
34	HERAULT	34	Hérault	Lamalou-les-Bains	34187	Olargues	3-Zone Intermédiaire
34	HERAULT	34	Hérault	Lodève	34188	Olmet-et-Villecun	3-Zone Intermédiaire
34	HERAULT	34	Hérault	Olonzac	34189	Olonzac	3-Zone Intermédiaire
34	HERAULT	34	Hérault	Olonzac	34190	Oupia	3-Zone Intermédiaire
34	HERAULT	34	Hérault	Cazouls-lès-Béziers	34191	Pailhès	3-Zone Intermédiaire
34	HERAULT	34	Hérault	Palavas-les-Flots	34192	Palavas-les-Flots	5-Zone sur-dotée
34	HERAULT	34	Hérault	Saint-Chinian	34193	Pardailhan	3-Zone Intermédiaire
34	HERAULT	34	Hérault	Paulhan	34194	Paulhan	3-Zone Intermédiaire
34	HERAULT	34	Hérault	Ganges	34195	Pégairolles-de-Buèges	3-Zone Intermédiaire
34	HERAULT	34	Hérault	Lodève	34196	Pégairolles-de-l'Escalette	3-Zone Intermédiaire
34	HERAULT	34	Hérault	Paulhan	34197	Péret	3-Zone Intermédiaire
34	HERAULT	34	Hérault	Lattes	34198	Pérols	5-Zone sur-dotée
34	HERAULT	34	Hérault	Pézenas	34199	Pézenas	4-Zone très-dotée
34	HERAULT	34	Hérault	Bédarieux	34200	Pézènes-les-Mines	3-Zone Intermédiaire
34	HERAULT	34	Hérault	Saint-Chinian	34201	Pierrerue	3-Zone Intermédiaire

Code du département d'attribution du BVCV (zonage)	Libellé du département d'attribution du BVCV (zonage)	Code du département administratif de la commune	Libellé du département administratif de la commune	Libellé du bassin de vie ou du pseudo-canton	Code INSEE de la commune	Libellé de la commune	Classement du BVCV selon le cadre national (Avenant 4 APL 2022)
34	HERAULT	34	Hérault	Pignan	34202	Pignan	4-Zone très-dotée
34	HERAULT	34	Hérault	Bessan	34203	Pinet	5-Zone sur-dotée
34	HERAULT	34	Hérault	Clermont-l'Hérault	34204	Plaissan	3-Zone Intermédiaire
34	HERAULT	34	Hérault	Capestang	34206	Poilhes	3-Zone Intermédiaire
34	HERAULT	34	Hérault	Bessan	34207	Pomérols	5-Zone sur-dotée
34	HERAULT	34	Hérault	Gignac	34208	Popian	4-Zone très-dotée
34	HERAULT	34	Hérault	Agde	34209	Portiragnes	5-Zone sur-dotée
34	HERAULT	34	Hérault	Lodève	34212	Poujols	3-Zone Intermédiaire
34	HERAULT	34	Hérault	Mèze	34213	Poussan	5-Zone sur-dotée
34	HERAULT	34	Hérault	Pézenas	34214	Pouzolles	4-Zone très-dotée
34	HERAULT	34	Hérault	Gignac	34215	Pouzols	4-Zone très-dotée
34	HERAULT	34	Hérault	Saint-Gély-du-Fesc	34217	Prades-le-Lez	3-Zone Intermédiaire
34	HERAULT	34	Hérault	Saint-Chinian	34218	Prades-sur-Vernazobre	3-Zone Intermédiaire
34	HERAULT	34	Hérault	Saint-Pons-de-Thomières	34219	Prémian	1-Zone très sous dotée
34	HERAULT	34	Hérault	Gignac	34221	Puéchabon	4-Zone très-dotée
34	HERAULT	34	Hérault	Clermont-l'Hérault	34222	Puilacher	3-Zone Intermédiaire
34	HERAULT	34	Hérault	Cazouls-lès-Béziers	34223	Puimisson	3-Zone Intermédiaire
34	HERAULT	34	Hérault	Magalas	34224	Puissalicon	3-Zone Intermédiaire
34	HERAULT	34	Hérault	Saint-Pons-de-Thomières	34225	Puisserguier	3-Zone Intermédiaire
34	HERAULT	34	Hérault	Saint-Pons-de-Thomières	34226	Quarante	3-Zone Intermédiaire
34	HERAULT	34	Hérault	Castries	34227	Restinclières	5-Zone sur-dotée
34	HERAULT	34	Hérault	Saint-Pons-de-Thomières	34228	Rieussec	1-Zone très sous dotée
34	HERAULT	34	Hérault	Saint-Pons-de-Thomières	34229	Riols	1-Zone très sous dotée
34	HERAULT	34	Hérault	Lodève	34231	Romiguières	3-Zone Intermédiaire
34	HERAULT	34	Hérault	Saint-Pons-de-Thomières	34232	Roquebrun	3-Zone Intermédiaire
34	HERAULT	34	Hérault	Lodève	34233	Roqueredonde	3-Zone Intermédiaire
34	HERAULT	34	Hérault	Bédarieux	34234	Roquessels	3-Zone Intermédiaire
34	HERAULT	34	Hérault	Bédarieux	34235	Rosis	3-Zone Intermédiaire
34	HERAULT	34	Hérault	Ganges	34236	Rouet	3-Zone Intermédiaire
34	HERAULT	34	Hérault	Pézenas	34237	Roujan	4-Zone très-dotée
34	HERAULT	34	Hérault	Ganges	34238	Saint-André-de-Buèges	3-Zone Intermédiaire
34	HERAULT	34	Hérault	Saint-André-de-Sangonis	34239	Saint-André-de-Sangonis	4-Zone très-dotée
34	HERAULT	34	Hérault	Mauguio	34240	Saint-Aunès	4-Zone très-dotée
34	HERAULT	34	Hérault	Gignac	34241	Saint-Bauzille-de-la-Sylve	4-Zone très-dotée
34	HERAULT	34	Hérault	Saint-Mathieu-de-Trévières	34242	Saint-Bauzille-de-Montmel	3-Zone Intermédiaire
34	HERAULT	34	Hérault	Ganges	34243	Saint-Bauzille-de-Putois	3-Zone Intermédiaire
34	HERAULT	34	Hérault	Baillargues	34244	Saint-Brès	5-Zone sur-dotée

Code du département d'attribution du BVCV (zonage)	Libellé du département d'attribution du BVCV (zonage)	Code du département administratif de la commune	Libellé du département administratif de la commune	Libellé du bassin de vie ou du pseudo-canton	Code INSEE de la commune	Libellé de la commune	Classement du BVCV selon le cadre national (Avenant 4 APL 2022)
34	HERAULT	34	Hérault	Saint-Chinian	34245	Saint-Chinian	3-Zone Intermédiaire
34	HERAULT	34	Hérault	Saint-Gély-du-Fesc	34247	Saint-Clément-de-Rivière	3-Zone Intermédiaire
34	HERAULT	34	Hérault	Castries	34249	Saint-Drézéry	5-Zone sur-dotée
34	HERAULT	34	Hérault	Saint-Mathieu-de-Trévières	34248	Sainte-Croix-de-Quintillargues	3-Zone Intermédiaire
34	HERAULT	34	Hérault	Saint-Pons-de-Thomières	34250	Saint-Étienne-d'Albagnan	1-Zone très sous dotée
34	HERAULT	34	Hérault	Lodève	34251	Saint-Étienne-de-Gourgas	3-Zone Intermédiaire
34	HERAULT	34	Hérault	Bédarieux	34252	Saint-Étienne-Estréchoux	3-Zone Intermédiaire
34	HERAULT	34	Hérault	Lodève	34253	Saint-Félix-de-l'Héras	3-Zone Intermédiaire
34	HERAULT	34	Hérault	Saint-André-de-Sangonis	34254	Saint-Félix-de-Lodez	4-Zone très-dotée
34	HERAULT	34	Hérault	Saint-Gély-du-Fesc	34255	Saint-Gély-du-Fesc	3-Zone Intermédiaire
34	HERAULT	34	Hérault	Magalas	34258	Saint-Geniès-de-Fontedit	3-Zone Intermédiaire
34	HERAULT	34	Hérault	Castries	34256	Saint-Geniès-des-Mourgues	5-Zone sur-dotée
34	HERAULT	34	Hérault	Bédarieux	34257	Saint-Geniès-de-Varensal	3-Zone Intermédiaire
34	HERAULT	34	Hérault	Pignan	34259	Saint-Georges-d'Orques	5-Zone sur-dotée
34	HERAULT	34	Hérault	Bédarieux	34260	Saint-Gervais-sur-Mare	3-Zone Intermédiaire
34	HERAULT	34	Hérault	Gignac	34261	Saint-Guilhem-le-Désert	4-Zone très-dotée
34	HERAULT	34	Hérault	Saint-André-de-Sangonis	34262	Saint-Guiraud	4-Zone très-dotée
30	GARD	34	Hérault	Sommières	34263	Saint-Hilaire-de-Beauvoir	5-Zone sur-dotée
34	HERAULT	34	Hérault	Ganges	34264	Saint-Jean-de-Buèges	3-Zone Intermédiaire
34	HERAULT	34	Hérault	Castries	34265	Saint-Jean-de-Cornies	5-Zone sur-dotée
34	HERAULT	34	Hérault	Saint-Mathieu-de-Trévières	34266	Saint-Jean-de-Cuculles	3-Zone Intermédiaire
34	HERAULT	34	Hérault	Gignac	34267	Saint-Jean-de-Fos	4-Zone très-dotée
34	HERAULT	34	Hérault	Lodève	34268	Saint-Jean-de-la-Blaquière	3-Zone Intermédiaire
34	HERAULT	34	Hérault	Saint-Pons-de-Thomières	34269	Saint-Jean-de-Minervoies	3-Zone Intermédiaire
34	HERAULT	34	Hérault	Lattes	34270	Saint-Jean-de-Védas	5-Zone sur-dotée
34	HERAULT	34	Hérault	Lamalou-les-Bains	34271	Saint-Julien	3-Zone Intermédiaire
34	HERAULT	34	Hérault	Lunel	34272	Saint-Just	5-Zone sur-dotée
34	HERAULT	34	Hérault	Lamalou-les-Bains	34273	Saint-Martin-de-l'Arçon	3-Zone Intermédiaire
34	HERAULT	34	Hérault	Ganges	34274	Saint-Martin-de-Londres	3-Zone Intermédiaire
34	HERAULT	34	Hérault	Saint-Mathieu-de-Trévières	34276	Saint-Mathieu-de-Trévières	3-Zone Intermédiaire
34	HERAULT	34	Hérault	Lodève	34277	Saint-Maurice-Navacelles	3-Zone Intermédiaire
34	HERAULT	34	Hérault	Lodève	34278	Saint-Michel	3-Zone Intermédiaire
34	HERAULT	34	Hérault	Cazouls-lès-Béziers	34279	Saint-Nazaire-de-Ladarez	3-Zone Intermédiaire
34	HERAULT	34	Hérault	Lunel	34280	Saint-Nazaire-de-Pézan	5-Zone sur-dotée
34	HERAULT	34	Hérault	Paulhan	34281	Saint-Pargoire	3-Zone Intermédiaire
34	HERAULT	34	Hérault	Gignac	34282	Saint-Paul-et-Valmalle	4-Zone très-dotée
34	HERAULT	34	Hérault	Lodève	34283	Saint-Pierre-de-la-Fage	3-Zone Intermédiaire

Code du département d'attribution du BVCV (zonage)	Libellé du département d'attribution du BVCV (zonage)	Code du département administratif de la commune	Libellé du département administratif de la commune	Libellé du bassin de vie ou du pseudo-canton	Code INSEE de la commune	Libellé de la commune	Classement du BVCV selon le cadre national (Avenant 4 APL 2022)
34	HERAULT	34	Hérault	Paulhan	34285	Saint-Pons-de-Mauchiens	3-Zone Intermédiaire
34	HERAULT	34	Hérault	Saint-Pons-de-Thomières	34284	Saint-Pons-de-Thomières	1-Zone très sous dotée
34	HERAULT	34	Hérault	Lodève	34286	Saint-Privat	3-Zone Intermédiaire
34	HERAULT	34	Hérault	Saint-André-de-Sangonis	34287	Saint-Saturnin-de-Lucian	4-Zone très-dotée
30	GARD	34	Hérault	Sommières	34288	Saint-Sériès	5-Zone sur-dotée
34	HERAULT	34	Hérault	Bessan	34289	Saint-Thibéry	5-Zone sur-dotée
34	HERAULT	34	Hérault	Saint-Gély-du-Fesc	34290	Saint-Vincent-de-Barbeyrargues	3-Zone Intermédiaire
34	HERAULT	34	Hérault	Lamalou-les-Bains	34291	Saint-Vincent-d'Olargues	3-Zone Intermédiaire
34	HERAULT	34	Hérault	Clermont-l'Hérault	34292	Salasc	3-Zone Intermédiaire
34	HERAULT	34	Hérault	Lunel	34294	Saturargues	5-Zone sur-dotée
34	HERAULT	34	Hérault	Pignan	34295	Saussan	4-Zone très-dotée
30	GARD	34	Hérault	Sommières	34296	Saussines	5-Zone sur-dotée
34	HERAULT	34	Hérault	Saint-Mathieu-de-Trévières	34297	Sauteyrargues	3-Zone Intermédiaire
34	HERAULT	34	Hérault	Sérignan	34298	Sauvian	3-Zone Intermédiaire
34	HERAULT	34	Hérault	Sérignan	34299	Sérignan	3-Zone Intermédiaire
34	HERAULT	34	Hérault	Servian	34300	Servian	3-Zone Intermédiaire
34	HERAULT	34	Hérault	Sète	34301	Sète	3-Zone Intermédiaire
34	HERAULT	34	Hérault	Olonzac	34302	Siran	3-Zone Intermédiaire
34	HERAULT	34	Hérault	Lodève	34303	Sorbs	3-Zone Intermédiaire
34	HERAULT	34	Hérault	Lodève	34304	Soubès	3-Zone Intermédiaire
34	HERAULT	34	Hérault	Lodève	34306	Soumont	3-Zone Intermédiaire
34	HERAULT	34	Hérault	Castries	34307	Sussargues	5-Zone sur-dotée
34	HERAULT	34	Hérault	Bédarieux	34308	Taussac-la-Billière	3-Zone Intermédiaire
34	HERAULT	34	Hérault	Saint-Gély-du-Fesc	34309	Teyran	3-Zone Intermédiaire
34	HERAULT	34	Hérault	Cazouls-lès-Béziers	34310	Thézan-lès-Béziers	3-Zone Intermédiaire
34	HERAULT	34	Hérault	Pézenas	34311	Tourbes	4-Zone très-dotée
34	HERAULT	34	Hérault	Clermont-l'Hérault	34313	Tressan	3-Zone Intermédiaire
34	HERAULT	34	Hérault	Paulhan	34315	Usclas-d'Hérault	3-Zone Intermédiaire
34	HERAULT	34	Hérault	Lodève	34316	Usclas-du-Bosc	3-Zone Intermédiaire
34	HERAULT	34	Hérault	Saint-Mathieu-de-Trévières	34318	Vacquières	3-Zone Intermédiaire
34	HERAULT	34	Hérault	Pézenas	34319	Vailhan	4-Zone très-dotée
34	HERAULT	34	Hérault	Saint-Gély-du-Fesc	34320	Vailhauquès	3-Zone Intermédiaire
34	HERAULT	34	Hérault	Mauguio	34321	Valergues	4-Zone très-dotée
34	HERAULT	34	Hérault	Saint-Mathieu-de-Trévières	34322	Valflaunès	3-Zone Intermédiaire
34	HERAULT	34	Hérault	Clermont-l'Hérault	34323	Valmascle	3-Zone Intermédiaire
34	HERAULT	34	Hérault	Sérignan	34324	Valras-Plage	3-Zone Intermédiaire

Code du département d'attribution du BVCV (zonage)	Libellé du département d'attribution du BVCV (zonage)	Code du département administratif de la commune	Libellé du département administratif de la commune	Libellé du bassin de vie ou du pseudo-canton	Code INSEE de la commune	Libellé de la commune	Classement du BVCV selon le cadre national (Avenant 4 APL 2022)
34	HERAULT	34	Hérault	Pézenas	34325	Valros	4-Zone très-dotée
34	HERAULT	34	Hérault	Saint-Pons-de-Thomières	34326	Vélieux	1-Zone très sous dotée
34	HERAULT	34	Hérault	Crès	34327	Vendargues	5-Zone sur-dotée
34	HERAULT	34	Hérault	Clermont-l'Hérault	34328	Vendémian	3-Zone Intermédiaire
34	HERAULT	34	Hérault	Sérignan	34329	Vendres	3-Zone Intermédiaire
34	HERAULT	34	Hérault	Saint-Pons-de-Thomières	34331	Verreries-de-Moussans	1-Zone très sous dotée
34	HERAULT	34	Hérault	Vias	34332	Vias	3-Zone Intermédiaire
34	HERAULT	34	Hérault	Frontignan	34333	Vic-la-Gardiole	3-Zone Intermédiaire
34	HERAULT	34	Hérault	Lamalou-les-Bains	34334	Vieussan	3-Zone Intermédiaire
34	HERAULT	34	Hérault	Bédarieux	34335	Villemagne-l'Argentière	3-Zone Intermédiaire
34	HERAULT	34	Hérault	Béziers-3	34336	Villeneuve-lès-Béziers	5-Zone sur-dotée
34	HERAULT	34	Hérault	Pignan	34337	Villeneuve-lès-Maguelone	5-Zone sur-dotée
34	HERAULT	34	Hérault	Clermont-l'Hérault	34338	Villeneuve	3-Zone Intermédiaire
34	HERAULT	34	Hérault	Saint-Chinian	34339	Villespassans	3-Zone Intermédiaire
34	HERAULT	34	Hérault	Lunel	34340	Villetelle	5-Zone sur-dotée
34	HERAULT	34	Hérault	Mèze	34341	Villeveyrac	4-Zone très-dotée
34	HERAULT	34	Hérault	Ganges	34342	Viols-en-Laval	3-Zone Intermédiaire
34	HERAULT	34	Hérault	Ganges	34343	Viols-le-Fort	3-Zone Intermédiaire
32	GERS	40	Landes	Cazaubon	40030	Baudignan	1-Zone très sous dotée
32	GERS	40	Landes	Cazaubon	40039	Betbezer-d'Armagnac	1-Zone très sous dotée
32	GERS	40	Landes	Cazaubon	40087	Créon-d'Armagnac	1-Zone très sous dotée
32	GERS	40	Landes	Cazaubon	40093	Escalans	1-Zone très sous dotée
32	GERS	40	Landes	Cazaubon	40096	Estigarde	1-Zone très sous dotée
32	GERS	40	Landes	Cazaubon	40102	Gabarret	1-Zone très sous dotée
32	GERS	40	Landes	Cazaubon	40124	Herré	1-Zone très sous dotée
32	GERS	40	Landes	Cazaubon	40131	Labastide-d'Armagnac	1-Zone très sous dotée
32	GERS	40	Landes	Cazaubon	40140	Lagrange	1-Zone très sous dotée
32	GERS	40	Landes	Cazaubon	40158	Losse	1-Zone très sous dotée
32	GERS	40	Landes	Cazaubon	40161	Lubbon	1-Zone très sous dotée
32	GERS	40	Landes	Cazaubon	40176	Mauvezin-d'Armagnac	1-Zone très sous dotée
32	GERS	40	Landes	Cazaubon	40218	Parleboscq	1-Zone très sous dotée
32	GERS	40	Landes	Cazaubon	40242	Rimbez-et-Baudiets	1-Zone très sous dotée
32	GERS	40	Landes	Cazaubon	40265	Saint-Julien-d'Armagnac	1-Zone très sous dotée
46	LOT	46	Lot	Prayssac	46001	Albas	1-Zone très sous dotée
46	LOT	46	Lot	Gramat	46002	Albiac	1-Zone très sous dotée
46	LOT	46	Lot	Gramat	46003	Alvignac	1-Zone très sous dotée

Code du département d'attribution du BVCV (zonage)	Libellé du département d'attribution du BVCV (zonage)	Code du département administratif de la commune	Libellé du département administratif de la commune	Libellé du bassin de vie ou du pseudo-canton	Code INSEE de la commune	Libellé de la commune	Classement du BVCV selon le cadre national (Avenant 4 APL 2022)
46	LOT	46	Lot	Lacapelle-Marival	46004	Anglars	5-Zone sur-dotée
46	LOT	46	Lot	Prayssac	46005	Anglars-Juillac	1-Zone très sous dotée
46	LOT	46	Lot	Gourdon	46006	Anglars-Nozac	1-Zone très sous dotée
46	LOT	46	Lot	Cahors	46007	Arcambal	3-Zone Intermédiaire
46	LOT	46	Lot	Figeac	46009	Assier	4-Zone très-dotée
46	LOT	46	Lot	Cahors	46010	Aujols	3-Zone Intermédiaire
46	LOT	46	Lot	Saint-Céré	46011	Autoire	1-Zone très sous dotée
46	LOT	46	Lot	Saint-Céré	46012	Aynac	1-Zone très sous dotée
46	LOT	46	Lot	Cahors	46013	Bach	3-Zone Intermédiaire
46	LOT	46	Lot	Souillac	46016	Baladou	1-Zone très sous dotée
46	LOT	46	Lot	Saint-Céré	46017	Bannes	1-Zone très sous dotée
46	LOT	46	Lot	Prayssac	46263	Barguelonne-en-Quercy	1-Zone très sous dotée
46	LOT	46	Lot	Cajarc	46020	Beauregard	1-Zone très sous dotée
46	LOT	46	Lot	Figeac	46021	Béduer	4-Zone très-dotée
46	LOT	46	Lot	Prayssac	46022	Bélave	1-Zone très sous dotée
82	TARN-ET-GARONNE	46	Lot	Caussade	46023	Belfort-du-Quercy	3-Zone Intermédiaire
46	LOT	46	Lot	Cahors	46156	Bellefont-La Rauze	3-Zone Intermédiaire
46	LOT	46	Lot	Saint-Céré	46024	Belmont-Bretenoux	1-Zone très sous dotée
82	TARN-ET-GARONNE	46	Lot	Caussade	46026	Belmont-Sainte-Foi	3-Zone Intermédiaire
46	LOT	46	Lot	Cahors	46027	Berganty	3-Zone Intermédiaire
46	LOT	46	Lot	Lacapelle-Marival	46338	Bessonies	2-Zone sous dotée
46	LOT	46	Lot	Vayrac	46028	Bétaille	2-Zone sous dotée
46	LOT	46	Lot	Saint-Céré	46029	Biars-sur-Cère	1-Zone très sous dotée
46	LOT	46	Lot	Gramat	46030	Bio	1-Zone très sous dotée
46	LOT	46	Lot	Figeac	46031	Blars	4-Zone très-dotée
46	LOT	46	Lot	Cahors	46032	Boissières	3-Zone Intermédiaire
46	LOT	46	Lot	Figeac	46035	Boussac	4-Zone très-dotée
46	LOT	46	Lot	Cajarc	46037	Bouziès	1-Zone très sous dotée
46	LOT	46	Lot	Figeac	46039	Brengues	4-Zone très-dotée
46	LOT	46	Lot	Saint-Céré	46038	Bretenoux	1-Zone très sous dotée
46	LOT	46	Lot	Cajarc	46040	Cabrerets	1-Zone très sous dotée
46	LOT	46	Lot	Cajarc	46041	Cadrieu	1-Zone très sous dotée
46	LOT	46	Lot	Cahors	46042	Cahors	3-Zone Intermédiaire
46	LOT	46	Lot	Saint-Céré	46043	Cahus	1-Zone très sous dotée
46	LOT	46	Lot	Cahors	46044	Caillac	3-Zone Intermédiaire
46	LOT	46	Lot	Cajarc	46045	Cajarc	1-Zone très sous dotée

Code du département d'attribution du BVCV (zonage)	Libellé du département d'attribution du BVCV (zonage)	Code du département administratif de la commune	Libellé du département administratif de la commune	Libellé du bassin de vie ou du pseudo-canton	Code INSEE de la commune	Libellé de la commune	Classement du BVCV selon le cadre national (Avenant 4 APL 2022)
46	LOT	46	Lot	Cahors	46046	Calamane	3-Zone Intermédiaire
46	LOT	46	Lot	Gourdon	46047	Calès	1-Zone très sous dotée
46	LOT	46	Lot	Cajarc	46049	Calvignac	1-Zone très sous dotée
46	LOT	46	Lot	Prayssac	46050	Cambayrac	1-Zone très sous dotée
46	LOT	46	Lot	Figeac	46051	Cambes	4-Zone très-dotée
46	LOT	46	Lot	Figeac	46052	Camboulit	4-Zone très-dotée
46	LOT	46	Lot	Figeac	46053	Camburat	4-Zone très-dotée
46	LOT	46	Lot	Gourdon	46054	Caniac-du-Causse	1-Zone très sous dotée
12	AVEYRON	46	Lot	Capdenac-Gare	46055	Capdenac	2-Zone sous dotée
46	LOT	46	Lot	Figeac	46056	Carayac	4-Zone très-dotée
46	LOT	46	Lot	Figeac	46057	Cardaillac	4-Zone très-dotée
46	LOT	46	Lot	Saint-Céré	46058	Carennac	1-Zone très sous dotée
46	LOT	46	Lot	Gourdon	46059	Carlucet	1-Zone très sous dotée
46	LOT	46	Lot	Prayssac	46060	Carnac-Rouffiac	1-Zone très sous dotée
46	LOT	46	Lot	Prayssac	46061	Cassagnes	1-Zone très sous dotée
46	LOT	46	Lot	Prayssac	46062	Castelfranc	1-Zone très sous dotée
46	LOT	46	Lot	Castelnau Montratrier-Sainte Alauzie	46063	Castelnau Montratrier-Sainte Alauzie	1-Zone très sous dotée
46	LOT	46	Lot	Cahors	46064	Catus	3-Zone Intermédiaire
46	LOT	46	Lot	Gourdon	46066	Cazals	1-Zone très sous dotée
46	LOT	46	Lot	Cajarc	46068	Cénevières	1-Zone très sous dotée
46	LOT	46	Lot	Cahors	46069	Cézac	3-Zone Intermédiaire
46	LOT	46	Lot	Cahors	46070	Cieurac	3-Zone Intermédiaire
46	LOT	46	Lot	Gourdon	46138	Cœur de Causse	1-Zone très sous dotée
46	LOT	46	Lot	Gourdon	46072	Concorès	1-Zone très sous dotée
46	LOT	46	Lot	Cahors	46073	Concots	3-Zone Intermédiaire
46	LOT	46	Lot	Figeac	46075	Corn	4-Zone très-dotée
46	LOT	46	Lot	Saint-Céré	46076	Cornac	1-Zone très sous dotée
46	LOT	46	Lot	Gramat	46078	Couzou	1-Zone très sous dotée
46	LOT	46	Lot	Cahors	46079	Cras	3-Zone Intermédiaire
46	LOT	46	Lot	Cahors	46080	Crayssac	3-Zone Intermédiaire
46	LOT	46	Lot	Cahors	46081	Crégols	3-Zone Intermédiaire
46	LOT	46	Lot	Cahors	46082	Cremps	3-Zone Intermédiaire
46	LOT	46	Lot	Martel	46083	Cressensac-Sarrazac	3-Zone Intermédiaire
46	LOT	46	Lot	Souillac	46084	Creysse	1-Zone très sous dotée
12	AVEYRON	46	Lot	Capdenac-Gare	46085	Cuzac	2-Zone sous dotée
46	LOT	46	Lot	Martel	46086	Cuzance	3-Zone Intermédiaire

Code du département d'attribution du BVCV (zonage)	Libellé du département d'attribution du BVCV (zonage)	Code du département administratif de la commune	Libellé du département administratif de la commune	Libellé du bassin de vie ou du pseudo-canton	Code INSEE de la commune	Libellé de la commune	Classement du BVCV selon le cadre national (Avenant 4 APL 2022)
46	LOT	46	Lot	Gourdon	46087	Dégagnac	1-Zone très sous dotée
46	LOT	46	Lot	Cahors	46088	Douelle	3-Zone Intermédiaire
46	LOT	46	Lot	Prayssac	46089	Duravel	1-Zone très sous dotée
46	LOT	46	Lot	Gramat	46090	Durbans	1-Zone très sous dotée
46	LOT	46	Lot	Cahors	46091	Escamps	3-Zone Intermédiaire
46	LOT	46	Lot	Cahors	46092	Esclauzels	3-Zone Intermédiaire
46	LOT	46	Lot	Figeac	46093	Espagnac-Sainte-Eulalie	4-Zone très-dotée
46	LOT	46	Lot	Figeac	46094	Espédaillac	4-Zone très-dotée
46	LOT	46	Lot	Cahors	46095	Espère	3-Zone Intermédiaire
46	LOT	46	Lot	Lacapelle-Marival	46096	Espeyroux	5-Zone sur-dotée
46	LOT	46	Lot	Saint-Céré	46097	Estal	1-Zone très sous dotée
46	LOT	46	Lot	Gourdon	46098	Fajoles	1-Zone très sous dotée
46	LOT	46	Lot	Figeac	46100	Faycelles	4-Zone très-dotée
12	AVEYRON	46	Lot	Capdenac-Gare	46101	Felzins	2-Zone sous dotée
46	LOT	46	Lot	Figeac	46102	Figeac	4-Zone très-dotée
46	LOT	46	Lot	Gramat	46104	Flaujac-Gare	1-Zone très sous dotée
46	LOT	46	Lot	Cahors	46105	Flaujac-Pujols	3-Zone Intermédiaire
46	LOT	46	Lot	Souillac	46106	Floirac	1-Zone très sous dotée
46	LOT	46	Lot	Prayssac	46107	Floressas	1-Zone très sous dotée
46	LOT	46	Lot	Figeac	46108	Fons	4-Zone très-dotée
46	LOT	46	Lot	Cahors	46109	Fontanes	3-Zone Intermédiaire
46	LOT	46	Lot	Figeac	46111	Fourmagnac	4-Zone très-dotée
46	LOT	46	Lot	Cahors	46112	Franoulès	3-Zone Intermédiaire
46	LOT	46	Lot	Gourdon	46113	Frayssinet	1-Zone très sous dotée
46	LOT	46	Lot	Prayssac	46114	Frayssinet-le-Gélat	1-Zone très sous dotée
46	LOT	46	Lot	Saint-Céré	46115	Frayssinhes	1-Zone très sous dotée
46	LOT	46	Lot	Figeac	46116	Frontenac	4-Zone très-dotée
46	LOT	46	Lot	Saint-Céré	46117	Gagnac-sur-Cère	1-Zone très sous dotée
46	LOT	46	Lot	Souillac	46118	Gignac	1-Zone très sous dotée
46	LOT	46	Lot	Cahors	46119	Gigouzac	3-Zone Intermédiaire
46	LOT	46	Lot	Gourdon	46120	Gindou	1-Zone très sous dotée
46	LOT	46	Lot	Gourdon	46121	Ginouillac	1-Zone très sous dotée
46	LOT	46	Lot	Saint-Céré	46122	Gintrac	1-Zone très sous dotée
46	LOT	46	Lot	Saint-Céré	46123	Girac	1-Zone très sous dotée
46	LOT	46	Lot	Saint-Céré	46124	Glanes	1-Zone très sous dotée
46	LOT	46	Lot	Saint-Céré	46125	Gorses	1-Zone très sous dotée

Code du département d'attribution du BVCV (zonage)	Libellé du département d'attribution du BVCV (zonage)	Code du département administratif de la commune	Libellé du département administratif de la commune	Libellé du bassin de vie ou du pseudo-canton	Code INSEE de la commune	Libellé de la commune	Classement du BVCV selon le cadre national (Avenant 4 APL 2022)
46	LOT	46	Lot	Prayssac	46126	Goujounac	1-Zone très sous dotée
46	LOT	46	Lot	Gourdon	46127	Gourdon	1-Zone très sous dotée
46	LOT	46	Lot	Gramat	46128	Gramat	1-Zone très sous dotée
46	LOT	46	Lot	Cajarc	46129	Gréalou	1-Zone très sous dotée
46	LOT	46	Lot	Prayssac	46130	Grézels	1-Zone très sous dotée
46	LOT	46	Lot	Figeac	46131	Grèzes	4-Zone très-dotée
46	LOT	46	Lot	Gramat	46132	Issendolus	1-Zone très sous dotée
46	LOT	46	Lot	Figeac	46133	Issepts	4-Zone très-dotée
46	LOT	46	Lot	Saint-Céré	46135	Labastide-du-Haut-Mont	1-Zone très sous dotée
46	LOT	46	Lot	Prayssac	46136	Labastide-du-Vert	1-Zone très sous dotée
46	LOT	46	Lot	Cahors	46137	Labastide-Marnhac	3-Zone Intermédiaire
46	LOT	46	Lot	Lacapelle-Marival	46139	Labathude	5-Zone sur-dotée
46	LOT	46	Lot	Cahors	46140	Laburgade	3-Zone Intermédiaire
46	LOT	46	Lot	Prayssac	46142	Lacapelle-Cabanac	1-Zone très sous dotée
46	LOT	46	Lot	Lacapelle-Marival	46143	Lacapelle-Marival	5-Zone sur-dotée
46	LOT	46	Lot	Souillac	46144	Lacave	1-Zone très sous dotée
46	LOT	46	Lot	Souillac	46145	Lachapelle-Auzac	1-Zone très sous dotée
46	LOT	46	Lot	Saint-Céré	46146	Ladirat	1-Zone très sous dotée
46	LOT	46	Lot	Prayssac	46147	Lagardelle	1-Zone très sous dotée
46	LOT	46	Lot	Cahors	46148	Lalbenque	3-Zone Intermédiaire
46	LOT	46	Lot	Cahors	46149	Lamagdelaine	3-Zone Intermédiaire
46	LOT	46	Lot	Gourdon	46151	Lamothe-Cassel	1-Zone très sous dotée
46	LOT	46	Lot	Gourdon	46152	Lamothe-Fénelon	1-Zone très sous dotée
46	LOT	46	Lot	Souillac	46153	Lanzac	1-Zone très sous dotée
12	AVEYRON	46	Lot	Villefranche-de-Rouergue	46154	Laramière	3-Zone Intermédiaire
46	LOT	46	Lot	Cajarc	46155	Larnagol	1-Zone très sous dotée
46	LOT	46	Lot	Figeac	46157	Larroque-Toirac	4-Zone très-dotée
46	LOT	46	Lot	Saint-Céré	46159	Latouille-Lentillac	1-Zone très sous dotée
46	LOT	46	Lot	Saint-Céré	46160	Latronquière	1-Zone très sous dotée
46	LOT	46	Lot	Gourdon	46162	Lauzès	1-Zone très sous dotée
46	LOT	46	Lot	Saint-Céré	46163	Laval-de-Cère	1-Zone très sous dotée
46	LOT	46	Lot	Gourdon	46164	Lavercantière	1-Zone très sous dotée
46	LOT	46	Lot	Gramat	46165	Lavergne	1-Zone très sous dotée
46	LOT	46	Lot	Gramat	46018	Le Bastit	1-Zone très sous dotée
46	LOT	46	Lot	Lacapelle-Marival	46034	Le Bourg	5-Zone sur-dotée
46	LOT	46	Lot	Figeac	46036	Le Bouyssou	4-Zone très-dotée

Code du département d'attribution du BVCV (zonage)	Libellé du département d'attribution du BVCV (zonage)	Code du département administratif de la commune	Libellé du département administratif de la commune	Libellé du bassin de vie ou du pseudo-canton	Code INSEE de la commune	Libellé de la commune	Classement du BVCV selon le cadre national (Avenant 4 APL 2022)
46	LOT	46	Lot	Cahors	46197	Le Montat	3-Zone Intermédiaire
46	LOT	46	Lot	Souillac	46239	Le Roc	1-Zone très sous dotée
46	LOT	46	Lot	Gourdon	46334	Le Vigan	1-Zone très sous dotée
46	LOT	46	Lot	Prayssac	46262	Lendou-en-Quercy	1-Zone très sous dotée
46	LOT	46	Lot	Gourdon	46167	Lentillac-du-Causse	1-Zone très sous dotée
12	AVEYRON	46	Lot	Capdenac-Gare	46168	Lentillac-Saint-Blaise	2-Zone sous dotée
46	LOT	46	Lot	Gourdon	46169	Léobard	1-Zone très sous dotée
46	LOT	46	Lot	Gourdon	46008	Les Arques	1-Zone très sous dotée
46	LOT	46	Lot	Prayssac	46134	Les Junies	1-Zone très sous dotée
46	LOT	46	Lot	Gourdon	46252	Les Pechs du Vers	1-Zone très sous dotée
46	LOT	46	Lot	Saint-Céré	46170	Leyme	1-Zone très sous dotée
46	LOT	46	Lot	Prayssac	46171	Lherm	1-Zone très sous dotée
46	LOT	46	Lot	Cahors	46172	Lhospitalet	3-Zone Intermédiaire
46	LOT	46	Lot	Cajarc	46173	Limogne-en-Quercy	1-Zone très sous dotée
46	LOT	46	Lot	Figeac	46174	Linac	4-Zone très-dotée
46	LOT	46	Lot	Figeac	46175	Lissac-et-Mouret	4-Zone très-dotée
46	LOT	46	Lot	Figeac	46176	Livernon	4-Zone très-dotée
46	LOT	46	Lot	Saint-Céré	46177	Loubressac	1-Zone très sous dotée
46	LOT	46	Lot	Gourdon	46178	Loupiac	1-Zone très sous dotée
46	LOT	46	Lot	Cajarc	46179	Lugagnac	1-Zone très sous dotée
46	LOT	46	Lot	Figeac	46180	Lunan	4-Zone très-dotée
46	LOT	46	Lot	Gramat	46181	Lunegarde	1-Zone très sous dotée
46	LOT	46	Lot	Prayssac	46182	Luzech	1-Zone très sous dotée
46	LOT	46	Lot	Cajarc	46183	Marcilhac-sur-Célé	1-Zone très sous dotée
46	LOT	46	Lot	Gourdon	46184	Marminiac	1-Zone très sous dotée
46	LOT	46	Lot	Souillac	46185	Martel	1-Zone très sous dotée
46	LOT	46	Lot	Souillac	46186	Masclat	1-Zone très sous dotée
46	LOT	46	Lot	Cahors	46188	Maxou	3-Zone Intermédiaire
46	LOT	46	Lot	Souillac	46337	Mayrac	1-Zone très sous dotée
46	LOT	46	Lot	Gramat	46189	Mayrinhac-Lentour	1-Zone très sous dotée
46	LOT	46	Lot	Cahors	46190	Mechmont	3-Zone Intermédiaire
46	LOT	46	Lot	Cahors	46191	Mercuès	3-Zone Intermédiaire
46	LOT	46	Lot	Souillac	46192	Meyronne	1-Zone très sous dotée
46	LOT	46	Lot	Gramat	46193	Miers	1-Zone très sous dotée
46	LOT	46	Lot	Gourdon	46194	Milhac	1-Zone très sous dotée
46	LOT	46	Lot	Saint-Céré	46195	Molières	1-Zone très sous dotée

Code du département d'attribution du BVCV (zonage)	Libellé du département d'attribution du BVCV (zonage)	Code du département administratif de la commune	Libellé du département administratif de la commune	Libellé du bassin de vie ou du pseudo-canton	Code INSEE de la commune	Libellé de la commune	Classement du BVCV selon le cadre national (Avenant 4 APL 2022)
46	LOT	46	Lot	Gourdon	46196	Montamel	1-Zone très sous dotée
46	LOT	46	Lot	Cajarc	46198	Montbrun	1-Zone très sous dotée
46	LOT	46	Lot	Prayssac	46199	Montcabrier	1-Zone très sous dotée
46	LOT	46	Lot	Gourdon	46200	Montcléra	1-Zone très sous dotée
46	LOT	46	Lot	Prayssac	46201	Montcuq-en-Quercy-Blanc	1-Zone très sous dotée
46	LOT	46	Lot	Cahors	46202	Montdoumerc	3-Zone Intermédiaire
46	LOT	46	Lot	Lacapelle-Marival	46203	Montet-et-Bouخال	5-Zone sur-dotée
46	LOT	46	Lot	Gourdon	46204	Montfaucon	1-Zone très sous dotée
46	LOT	46	Lot	Cahors	46205	Montgesty	3-Zone Intermédiaire
46	LOT	46	Lot	Prayssac	46206	Montlauzun	1-Zone très sous dotée
12	AVEYRON	46	Lot	Decazeville	46207	Montredon	1-Zone très sous dotée
46	LOT	46	Lot	Souillac	46208	Montvalent	1-Zone très sous dotée
46	LOT	46	Lot	Souillac	46209	Nadaillac-de-Rouge	1-Zone très sous dotée
46	LOT	46	Lot	Cahors	46210	Nadillac	3-Zone Intermédiaire
46	LOT	46	Lot	Cahors	46211	Nuzéjous	3-Zone Intermédiaire
46	LOT	46	Lot	Cajarc	46212	Orniac	1-Zone très sous dotée
46	LOT	46	Lot	Gramat	46213	Padirac	1-Zone très sous dotée
46	LOT	46	Lot	Prayssac	46214	Parnac	1-Zone très sous dotée
46	LOT	46	Lot	Gourdon	46215	Payrac	1-Zone très sous dotée
46	LOT	46	Lot	Gourdon	46216	Payrignac	1-Zone très sous dotée
46	LOT	46	Lot	Cahors	46217	Pern	3-Zone Intermédiaire
46	LOT	46	Lot	Prayssac	46218	Pescadoires	1-Zone très sous dotée
46	LOT	46	Lot	Gourdon	46219	Peyrilles	1-Zone très sous dotée
46	LOT	46	Lot	Souillac	46220	Pinsac	1-Zone très sous dotée
46	LOT	46	Lot	Figeac	46221	Planioles	4-Zone très-dotée
46	LOT	46	Lot	Prayssac	46222	Pomarède	1-Zone très sous dotée
46	LOT	46	Lot	Prayssac	46223	Pontcirq	1-Zone très sous dotée
46	LOT	46	Lot	Prayssac	46033	Porte-du-Quercy	1-Zone très sous dotée
46	LOT	46	Lot	Cahors	46224	Pradines	3-Zone Intermédiaire
46	LOT	46	Lot	Prayssac	46225	Prayssac	1-Zone très sous dotée
46	LOT	46	Lot	Figeac	46226	Predeignes	4-Zone très-dotée
46	LOT	46	Lot	Cajarc	46227	Promilhanes	1-Zone très sous dotée
46	LOT	46	Lot	Saint-Céré	46228	Prudhomat	1-Zone très sous dotée
46	LOT	46	Lot	Saint-Céré	46229	Puybrun	1-Zone très sous dotée
46	LOT	46	Lot	Cajarc	46230	Puyjourdes	1-Zone très sous dotée
46	LOT	46	Lot	Prayssac	46231	Puy-l'Évêque	1-Zone très sous dotée

Code du département d'attribution du BVCV (zonage)	Libellé du département d'attribution du BVCV (zonage)	Code du département administratif de la commune	Libellé du département administratif de la commune	Libellé du bassin de vie ou du pseudo-canton	Code INSEE de la commune	Libellé de la commune	Classement du BVCV selon le cadre national (Avenant 4 APL 2022)
46	LOT	46	Lot	Figeac	46233	Quissac	4-Zone très-dotée
46	LOT	46	Lot	Gourdon	46234	Rampoux	1-Zone très sous dotée
46	LOT	46	Lot	Gramat	46235	Reilhac	1-Zone très sous dotée
46	LOT	46	Lot	Gourdon	46236	Reilhaguet	1-Zone très sous dotée
46	LOT	46	Lot	Figeac	46237	Reyrevignes	4-Zone très-dotée
46	LOT	46	Lot	Gramat	46238	Rignac	1-Zone très sous dotée
46	LOT	46	Lot	Gramat	46240	Rocamadour	1-Zone très sous dotée
46	LOT	46	Lot	Gourdon	46241	Rouffilhac	1-Zone très sous dotée
46	LOT	46	Lot	Lacapelle-Marival	46242	Rudelle	5-Zone sur-dotée
46	LOT	46	Lot	Lacapelle-Marival	46243	Rueyres	5-Zone sur-dotée
46	LOT	46	Lot	Lacapelle-Marival	46244	Sabadel-Latronquière	5-Zone sur-dotée
46	LOT	46	Lot	Gourdon	46245	Sabadel-Lauzès	1-Zone très sous dotée
46	LOT	46	Lot	Gramat	46246	Saignes	1-Zone très sous dotée
46	LOT	46	Lot	Cajarc	46247	Saillac	1-Zone très sous dotée
46	LOT	46	Lot	Cahors	46268	Saint Géry-Vers	3-Zone Intermédiaire
46	LOT	46	Lot	Figeac	46249	Saint-Bressou	4-Zone très-dotée
46	LOT	46	Lot	Prayssac	46250	Saint-Caprais	1-Zone très sous dotée
46	LOT	46	Lot	Saint-Céré	46251	Saint-Céré	1-Zone très sous dotée
46	LOT	46	Lot	Gourdon	46253	Saint-Chamarand	1-Zone très sous dotée
46	LOT	46	Lot	Cajarc	46254	Saint-Chels	1-Zone très sous dotée
46	LOT	46	Lot	Cajarc	46256	Saint-Cirq-Lapopie	1-Zone très sous dotée
46	LOT	46	Lot	Gourdon	46257	Saint-Cirq-Madelon	1-Zone très sous dotée
46	LOT	46	Lot	Gourdon	46258	Saint-Cirq-Soullaguet	1-Zone très sous dotée
46	LOT	46	Lot	Gourdon	46259	Saint-Clair	1-Zone très sous dotée
46	LOT	46	Lot	Cahors	46264	Saint-Denis-Catus	3-Zone Intermédiaire
46	LOT	46	Lot	Vayrac	46265	Saint-Denis-lès-Martel	2-Zone sous dotée
46	LOT	46	Lot	Lacapelle-Marival	46260	Sainte-Colombe	5-Zone sur-dotée
46	LOT	46	Lot	Figeac	46266	Saint-Félix	4-Zone très-dotée
46	LOT	46	Lot	Gourdon	46267	Saint-Germain-du-Bel-Air	1-Zone très sous dotée
46	LOT	46	Lot	Cajarc	46270	Saint-Jean-de-Laur	1-Zone très sous dotée
46	LOT	46	Lot	Saint-Céré	46339	Saint-Jean-Lagineste	1-Zone très sous dotée
46	LOT	46	Lot	Saint-Céré	46271	Saint-Jean-Lespinasse	1-Zone très sous dotée
46	LOT	46	Lot	Figeac	46272	Saint-Jean-Mirabel	4-Zone très-dotée
46	LOT	46	Lot	Saint-Céré	46273	Saint-Laurent-les-Tours	1-Zone très sous dotée
46	LOT	46	Lot	Cajarc	46276	Saint-Martin-Labouval	1-Zone très sous dotée
46	LOT	46	Lot	Lacapelle-Marival	46279	Saint-Maurice-en-Quercy	5-Zone sur-dotée

Code du département d'attribution du BVCV (zonage)	Libellé du département d'attribution du BVCV (zonage)	Code du département administratif de la commune	Libellé du département administratif de la commune	Libellé du bassin de vie ou du pseudo-canton	Code INSEE de la commune	Libellé de la commune	Classement du BVCV selon le cadre national (Avenant 4 APL 2022)
46	LOT	46	Lot	Cahors	46280	Saint-Médard	3-Zone Intermédiaire
46	LOT	46	Lot	Saint-Céré	46281	Saint-Médard-de-Presque	1-Zone très sous dotée
46	LOT	46	Lot	Lacapelle-Marival	46282	Saint-Médard-Nicourby	5-Zone sur-dotée
46	LOT	46	Lot	Vayrac	46283	Saint-Michel-de-Bannières	2-Zone sous dotée
46	LOT	46	Lot	Saint-Céré	46284	Saint-Michel-Loubéjou	1-Zone très sous dotée
46	LOT	46	Lot	Saint-Céré	46286	Saint-Paul-de-Vern	1-Zone très sous dotée
46	LOT	46	Lot	Cahors	46103	Saint-Paul-Flaunac	3-Zone Intermédiaire
46	LOT	46	Lot	Figeac	46288	Saint-Perdoux	4-Zone très-dotée
46	LOT	46	Lot	Cahors	46340	Saint-Pierre-Lafeuille	3-Zone Intermédiaire
46	LOT	46	Lot	Figeac	46289	Saint-Pierre-Toirac	4-Zone très-dotée
46	LOT	46	Lot	Gourdon	46290	Saint-Projet	1-Zone très sous dotée
46	LOT	46	Lot	Figeac	46292	Saint-Simon	4-Zone très-dotée
46	LOT	46	Lot	Souillac	46293	Saint-Sozy	1-Zone très sous dotée
46	LOT	46	Lot	Figeac	46294	Saint-Sulpice	4-Zone très-dotée
46	LOT	46	Lot	Saint-Céré	46295	Saint-Vincent-du-Pendit	1-Zone très sous dotée
46	LOT	46	Lot	Prayssac	46296	Saint-Vincent-Rive-d'Olt	1-Zone très sous dotée
46	LOT	46	Lot	Gourdon	46297	Salviac	1-Zone très sous dotée
46	LOT	46	Lot	Cajarc	46299	Sauliac-sur-Célé	1-Zone très sous dotée
46	LOT	46	Lot	Prayssac	46301	Sauzet	1-Zone très sous dotée
46	LOT	46	Lot	Saint-Céré	46302	Sénaillac-Latronquière	1-Zone très sous dotée
46	LOT	46	Lot	Gourdon	46303	Sénaillac-Lauzès	1-Zone très sous dotée
46	LOT	46	Lot	Gourdon	46304	Séniergues	1-Zone très sous dotée
46	LOT	46	Lot	Figeac	46306	Sonac	4-Zone très-dotée
46	LOT	46	Lot	Gourdon	46308	Soucirac	1-Zone très sous dotée
46	LOT	46	Lot	Souillac	46309	Souillac	1-Zone très sous dotée
46	LOT	46	Lot	Gourdon	46310	Soulomès	1-Zone très sous dotée
46	LOT	46	Lot	Saint-Céré	46311	Sousceyrac-en-Quercy	1-Zone très sous dotée
46	LOT	46	Lot	Saint-Céré	46313	Tauriac	1-Zone très sous dotée
46	LOT	46	Lot	Saint-Céré	46314	Terrou	1-Zone très sous dotée
46	LOT	46	Lot	Saint-Céré	46315	Teys sieu	1-Zone très sous dotée
46	LOT	46	Lot	Cahors	46316	Thédirac	3-Zone Intermédiaire
46	LOT	46	Lot	Gramat	46317	Thégra	1-Zone très sous dotée
46	LOT	46	Lot	Gramat	46318	Thémines	1-Zone très sous dotée
46	LOT	46	Lot	Lacapelle-Marival	46319	Théminettes	5-Zone sur-dotée
46	LOT	46	Lot	Cajarc	46320	Tour-de-Faure	1-Zone très sous dotée
46	LOT	46	Lot	Cahors	46322	Trespoux-Rassiels	3-Zone Intermédiaire

Code du département d'attribution du BVCV (zonage)	Libellé du département d'attribution du BVCV (zonage)	Code du département administratif de la commune	Libellé du département administratif de la commune	Libellé du bassin de vie ou du pseudo-canton	Code INSEE de la commune	Libellé de la commune	Classement du BVCV selon le cadre national (Avenant 4 APL 2022)
46	LOT	46	Lot	Cahors	46323	Ussel	3-Zone Intermédiaire
46	LOT	46	Lot	Cahors	46324	Uzech	3-Zone Intermédiaire
46	LOT	46	Lot	Cajarc	46328	Varaire	1-Zone très sous dotée
46	LOT	46	Lot	Cahors	46329	Vaylats	3-Zone Intermédiaire
46	LOT	46	Lot	Vayrac	46330	Vayrac	2-Zone sous dotée
46	LOT	46	Lot	Figeac	46332	Viazac	4-Zone très-dotée
46	LOT	46	Lot	Cajarc	46333	Vidaillac	1-Zone très sous dotée
46	LOT	46	Lot	Cahors	46335	Villesèque	3-Zone Intermédiaire
46	LOT	46	Lot	Prayssac	46336	Vire-sur-Lot	1-Zone très sous dotée
82	TARN-ET-GARONNE	47	Lot-et-Garonne	Valence	47067	Clermont-Soubiran	2-Zone sous dotée
82	TARN-ET-GARONNE	47	Lot-et-Garonne	Valence	47113	Grayssas	2-Zone sous dotée
32	GERS	47	Lot-et-Garonne	Condom	47174	Moncrabeau	5-Zone sur-dotée
82	TARN-ET-GARONNE	47	Lot-et-Garonne	Valence	47260	Saint-Maurin	2-Zone sous dotée
32	GERS	47	Lot-et-Garonne	Cazaubon	47266	Saint-Pé-Saint-Simon	1-Zone très sous dotée
82	TARN-ET-GARONNE	47	Lot-et-Garonne	Valence	47279	Saint-Sixte	2-Zone sous dotée
82	TARN-ET-GARONNE	47	Lot-et-Garonne	Valence	47281	Saint-Urcisse	2-Zone sous dotée
48	LOZERE	48	Lozère	Saint-Chély-d'Apcher	48001	Albaret-le-Comtal	3-Zone Intermédiaire
48	LOZERE	48	Lozère	Saint-Chély-d'Apcher	48002	Albaret-Sainte-Marie	3-Zone Intermédiaire
48	LOZERE	48	Lozère	Mende	48003	Allenc	3-Zone Intermédiaire
48	LOZERE	48	Lozère	Marvejols	48005	Antrenas	3-Zone Intermédiaire
48	LOZERE	48	Lozère	Saint-Chély-d'Apcher	48007	Arzenc-d'Apcher	3-Zone Intermédiaire
48	LOZERE	48	Lozère	Langogne	48008	Arzenc-de-Randon	3-Zone Intermédiaire
48	LOZERE	48	Lozère	Langogne	48010	Auroux	3-Zone Intermédiaire
48	LOZERE	48	Lozère	Mende	48013	Badaroux	3-Zone Intermédiaire
48	LOZERE	48	Lozère	Mende	48016	Balsièges	3-Zone Intermédiaire
48	LOZERE	48	Lozère	La Canourgue	48017	Banassac-Canilhac	3-Zone Intermédiaire
48	LOZERE	48	Lozère	Mende	48018	Barjac	3-Zone Intermédiaire
48	LOZERE	48	Lozère	Florac Trois Rivières	48019	Barre-des-Cévennes	5-Zone sur-dotée
48	LOZERE	48	Lozère	Florac Trois Rivières	48020	Bassurels	5-Zone sur-dotée
48	LOZERE	48	Lozère	Florac Trois Rivières	48050	Bédouès-Cocurès	5-Zone sur-dotée
48	LOZERE	48	Lozère	Langogne	48038	Bel-Air-Val-d'Ance	3-Zone Intermédiaire
48	LOZERE	48	Lozère	Saint-Chély-d'Apcher	48026	Blavignac	3-Zone Intermédiaire
48	LOZERE	48	Lozère	Marvejols	48099	Bourgs sur Colagne	3-Zone Intermédiaire
48	LOZERE	48	Lozère	Mende	48030	Brenoux	3-Zone Intermédiaire
12	AVEYRON	48	Lozère	Laguiole	48031	Brion	4-Zone très-dotée
48	LOZERE	48	Lozère	Florac Trois Rivières	48166	Cans et Cévennes	5-Zone sur-dotée
48	LOZERE	48	Lozère	Florac Trois Rivières	48036	Cassagnas	5-Zone sur-dotée

Code du département d'attribution du BVCV (zonage)	Libellé du département d'attribution du BVCV (zonage)	Code du département administratif de la commune	Libellé du département administratif de la commune	Libellé du bassin de vie ou du pseudo-canton	Code INSEE de la commune	Libellé de la commune	Classement du BVCV selon le cadre national (Avenant 4 APL 2022)
48	LOZERE	48	Lozère	Mende	48037	Chadenet	3-Zone Intermédiaire
48	LOZERE	48	Lozère	Mende	48039	Chanac	3-Zone Intermédiaire
48	LOZERE	48	Lozère	Langogne	48041	Chastanier	3-Zone Intermédiaire
48	LOZERE	48	Lozère	Mende	48042	Chastel-Nouvel	3-Zone Intermédiaire
48	LOZERE	48	Lozère	Langogne	48043	Châteauneuf-de-Randon	3-Zone Intermédiaire
48	LOZERE	48	Lozère	Saint-Chély-d'Apcher	48044	Chauchailles	3-Zone Intermédiaire
48	LOZERE	48	Lozère	Langogne	48045	Chaudeyrac	3-Zone Intermédiaire
48	LOZERE	48	Lozère	Saint-Chély-d'Apcher	48046	Chaulhac	3-Zone Intermédiaire
48	LOZERE	48	Lozère	Langogne	48048	Cheyhard-l'Évêque	3-Zone Intermédiaire
48	LOZERE	48	Lozère	Mende	48053	Cubières	3-Zone Intermédiaire
48	LOZERE	48	Lozère	Mende	48054	Cubiérettes	3-Zone Intermédiaire
48	LOZERE	48	Lozère	Mende	48055	Cultures	3-Zone Intermédiaire
48	LOZERE	48	Lozère	Mende	48056	Esclanèdes	3-Zone Intermédiaire
48	LOZERE	48	Lozère	Florac Trois Rivières	48061	Florac Trois Rivières	5-Zone sur-dotée
48	LOZERE	48	Lozère	Saint-Chély-d'Apcher	48063	Fontans	3-Zone Intermédiaire
48	LOZERE	48	Lozère	Saint-Chély-d'Apcher	48064	Fournels	3-Zone Intermédiaire
48	LOZERE	48	Lozère	Florac Trois Rivières	48065	Fraissinet-de-Fourques	5-Zone sur-dotée
30	GARD	48	Lozère	Saint-Jean-du-Gard	48067	Gabriac	2-Zone sous dotée
48	LOZERE	48	Lozère	Marvejols	48068	Gabrias	3-Zone Intermédiaire
12	AVEYRON	48	Lozère	Millau	48069	Gatuzières	5-Zone sur-dotée
48	LOZERE	48	Lozère	Florac Trois Rivières	48146	Gorges du Tarn Causses	5-Zone sur-dotée
48	LOZERE	48	Lozère	Langogne	48070	Grandrieu	3-Zone Intermédiaire
12	AVEYRON	48	Lozère	Laguiole	48071	Grandvals	4-Zone très-dotée
48	LOZERE	48	Lozère	Marvejols	48072	Grèzes	3-Zone Intermédiaire
12	AVEYRON	48	Lozère	Millau	48074	Hures-la-Parade	5-Zone sur-dotée
48	LOZERE	48	Lozère	Florac Trois Rivières	48075	Ispagnac	5-Zone sur-dotée
48	LOZERE	48	Lozère	Saint-Chély-d'Apcher	48077	Julianges	3-Zone Intermédiaire
48	LOZERE	48	Lozère	Langogne	48021	La Bastide-Puylaurent	3-Zone Intermédiaire
48	LOZERE	48	Lozère	La Canourgue	48034	La Canourgue	3-Zone Intermédiaire
48	LOZERE	48	Lozère	Saint-Chély-d'Apcher	48058	La Fage-Montivernoux	3-Zone Intermédiaire
48	LOZERE	48	Lozère	Saint-Chély-d'Apcher	48059	La Fage-Saint-Julien	3-Zone Intermédiaire
12	AVEYRON	48	Lozère	Sévérac d'Aveyron	48088	La Malène	5-Zone sur-dotée
48	LOZERE	48	Lozère	Langogne	48108	La Panouse	3-Zone Intermédiaire
48	LOZERE	48	Lozère	La Canourgue	48191	La Tieule	3-Zone Intermédiaire
48	LOZERE	48	Lozère	Marvejols	48126	Lachamp-Ribennes	3-Zone Intermédiaire
48	LOZERE	48	Lozère	Saint-Chély-d'Apcher	48079	Lajo	3-Zone Intermédiaire
48	LOZERE	48	Lozère	Langogne	48080	Langogne	3-Zone Intermédiaire

Code du département d'attribution du BVCV (zonage)	Libellé du département d'attribution du BVCV (zonage)	Code du département administratif de la commune	Libellé du département administratif de la commune	Libellé du bassin de vie ou du pseudo-canton	Code INSEE de la commune	Libellé de la commune	Classement du BVCV selon le cadre national (Avenant 4 APL 2022)
48	LOZERE	48	Lozère	Mende	48081	Lanuéjols	3-Zone Intermédiaire
48	LOZERE	48	Lozère	Mende	48082	Laubert	3-Zone Intermédiaire
48	LOZERE	48	Lozère	La Canourgue	48085	Laval-du-Tarn	3-Zone Intermédiaire
48	LOZERE	48	Lozère	Mende	48029	Le Born	3-Zone Intermédiaire
48	LOZERE	48	Lozère	Marvejols	48032	Le Buisson	3-Zone Intermédiaire
30	GARD	48	Lozère	La Grand-Combe	48051	Le Collet-de-Dèze	3-Zone Intermédiaire
48	LOZERE	48	Lozère	Saint-Chély-d'Apcher	48089	Le Malzieu-Forain	3-Zone Intermédiaire
48	LOZERE	48	Lozère	Saint-Chély-d'Apcher	48090	Le Malzieu-Ville	3-Zone Intermédiaire
48	LOZERE	48	Lozère	Florac Trois Rivières	48115	Le Pompidou	5-Zone sur-dotée
12	AVEYRON	48	Lozère	Millau	48131	Le Rozier	5-Zone sur-dotée
48	LOZERE	48	Lozère	Saint-Chély-d'Apcher	48025	Les Bessons	3-Zone Intermédiaire
48	LOZERE	48	Lozère	Florac Trois Rivières	48028	Les Bondons	5-Zone sur-dotée
48	LOZERE	48	Lozère	La Canourgue	48073	Les Hermaux	3-Zone Intermédiaire
48	LOZERE	48	Lozère	Saint-Chély-d'Apcher	48083	Les Laubies	3-Zone Intermédiaire
48	LOZERE	48	Lozère	Saint-Chély-d'Apcher	48012	Les Monts-Verts	3-Zone Intermédiaire
48	LOZERE	48	Lozère	La Canourgue	48187	Les Salces	3-Zone Intermédiaire
48	LOZERE	48	Lozère	Mende	48185	Les Salelles	3-Zone Intermédiaire
48	LOZERE	48	Lozère	Langogne	48086	Luc	3-Zone Intermédiaire
12	AVEYRON	48	Lozère	Laguiole	48091	Marchastel	4-Zone très-dotée
48	LOZERE	48	Lozère	Marvejols	48092	Marvejols	3-Zone Intermédiaire
48	LOZERE	48	Lozère	Florac Trois Rivières	48141	Mas-Saint-Chély	5-Zone sur-dotée
12	AVEYRON	48	Lozère	Sévérac d'Aveyron	48094	Massegros Causses Gorges	5-Zone sur-dotée
48	LOZERE	48	Lozère	Mende	48095	Mende	3-Zone Intermédiaire
12	AVEYRON	48	Lozère	Millau	48096	Meyrueis	5-Zone sur-dotée
30	GARD	48	Lozère	Saint-Jean-du-Gard	48097	Moissac-Vallée-Française	2-Zone sous dotée
30	GARD	48	Lozère	Saint-Jean-du-Gard	48098	Molezon	2-Zone sous dotée
48	LOZERE	48	Lozère	Mende	48027	Mont Lozère et Goulet	3-Zone Intermédiaire
48	LOZERE	48	Lozère	Langogne	48100	Montbel	3-Zone Intermédiaire
48	LOZERE	48	Lozère	Marvejols	48103	Montrodat	3-Zone Intermédiaire
48	LOZERE	48	Lozère	Mende	48127	Monts-de-Randon	3-Zone Intermédiaire
12	AVEYRON	48	Lozère	Laguiole	48104	Nasbinals	4-Zone très-dotée
48	LOZERE	48	Lozère	Langogne	48105	Naussac-Fontanes	3-Zone Intermédiaire
48	LOZERE	48	Lozère	Saint-Chély-d'Apcher	48106	Noalhac	3-Zone Intermédiaire
48	LOZERE	48	Lozère	Marvejols	48107	Palhers	3-Zone Intermédiaire
48	LOZERE	48	Lozère	Saint-Chély-d'Apcher	48110	Paulhac-en-Margeride	3-Zone Intermédiaire
48	LOZERE	48	Lozère	Mende	48111	Pelouse	3-Zone Intermédiaire

Code du département d'attribution du BVCV (zonage)	Libellé du département d'attribution du BVCV (zonage)	Code du département administratif de la commune	Libellé du département administratif de la commune	Libellé du bassin de vie ou du pseudo-canton	Code INSEE de la commune	Libellé de la commune	Classement du BVCV selon le cadre national (Avenant 4 APL 2022)
48	LOZERE	48	Lozère	Saint-Chély-d'Apcher	48009	Peyre en Aubrac	3-Zone Intermédiaire
48	LOZERE	48	Lozère	Langogne	48112	Pierrefiche	3-Zone Intermédiaire
48	LOZERE	48	Lozère	Florac Trois Rivières	48116	Pont de Montvert - Sud Mont Lozère	5-Zone sur-dotée
48	LOZERE	48	Lozère	Langogne	48119	Prévenchères	3-Zone Intermédiaire
48	LOZERE	48	Lozère	Saint-Chély-d'Apcher	48087	Prinsuéjols-Malbouzon	3-Zone Intermédiaire
48	LOZERE	48	Lozère	Saint-Chély-d'Apcher	48121	Prunières	3-Zone Intermédiaire
12	AVEYRON	48	Lozère	Laguiole	48123	Recoules-d'Aubrac	4-Zone très-dotée
48	LOZERE	48	Lozère	Marvejols	48124	Recoules-de-Fumas	3-Zone Intermédiaire
48	LOZERE	48	Lozère	Saint-Chély-d'Apcher	48128	Rimeize	3-Zone Intermédiaire
48	LOZERE	48	Lozère	Langogne	48129	Rocles	3-Zone Intermédiaire
48	LOZERE	48	Lozère	Florac Trois Rivières	48130	Rousses	5-Zone sur-dotée
48	LOZERE	48	Lozère	Langogne	48139	Saint Bonnet-Laval	3-Zone Intermédiaire
48	LOZERE	48	Lozère	Saint-Chély-d'Apcher	48132	Saint-Alban-sur-Limagnole	3-Zone Intermédiaire
30	GARD	48	Lozère	La Grand-Combe	48136	Saint-André-de-Lancize	3-Zone Intermédiaire
48	LOZERE	48	Lozère	Mende	48137	Saint-Bauzile	3-Zone Intermédiaire
48	LOZERE	48	Lozère	Marvejols	48138	Saint-Bonnet-de-Chirac	3-Zone Intermédiaire
48	LOZERE	48	Lozère	Saint-Chély-d'Apcher	48140	Saint-Chély-d'Apcher	3-Zone Intermédiaire
48	LOZERE	48	Lozère	Saint-Chély-d'Apcher	48145	Saint-Denis-en-Margeride	3-Zone Intermédiaire
30	GARD	48	Lozère	Saint-Jean-du-Gard	48144	Sainte-Croix-Vallée-Française	2-Zone sous dotée
48	LOZERE	48	Lozère	Saint-Chély-d'Apcher	48149	Sainte-Eulalie	3-Zone Intermédiaire
48	LOZERE	48	Lozère	Mende	48157	Sainte-Hélène	3-Zone Intermédiaire
48	LOZERE	48	Lozère	Mende	48147	Saint-Étienne-du-Valdonnez	3-Zone Intermédiaire
30	GARD	48	Lozère	Saint-Jean-du-Gard	48148	Saint-Étienne-Vallée-Française	2-Zone sous dotée
48	LOZERE	48	Lozère	Langogne	48150	Saint-Flour-de-Mercoire	3-Zone Intermédiaire
48	LOZERE	48	Lozère	Langogne	48151	Saint-Frézal-d'Albuges	3-Zone Intermédiaire
48	LOZERE	48	Lozère	Mende	48153	Saint-Gal	3-Zone Intermédiaire
30	GARD	48	Lozère	Saint-Jean-du-Gard	48155	Saint-Germain-de-Calberte	2-Zone sous dotée
48	LOZERE	48	Lozère	La Canourgue	48156	Saint-Germain-du-Teil	3-Zone Intermédiaire
30	GARD	48	Lozère	La Grand-Combe	48158	Saint-Hilaire-de-Lavit	3-Zone Intermédiaire
48	LOZERE	48	Lozère	Langogne	48160	Saint-Jean-la-Fouillouse	3-Zone Intermédiaire
48	LOZERE	48	Lozère	Saint-Chély-d'Apcher	48161	Saint-Juéry	3-Zone Intermédiaire
30	GARD	48	Lozère	La Grand-Combe	48163	Saint-Julien-des-Points	3-Zone Intermédiaire
48	LOZERE	48	Lozère	Marvejols	48165	Saint-Laurent-de-Muret	3-Zone Intermédiaire
48	LOZERE	48	Lozère	Saint-Chély-d'Apcher	48167	Saint-Laurent-de-Veyrès	3-Zone Intermédiaire
48	LOZERE	48	Lozère	Marvejols	48168	Saint-Léger-de-Peyre	3-Zone Intermédiaire
48	LOZERE	48	Lozère	Saint-Chély-d'Apcher	48169	Saint-Léger-du-Malzieu	3-Zone Intermédiaire

Code du département d'attribution du BVCV (zonage)	Libellé du département d'attribution du BVCV (zonage)	Code du département administratif de la commune	Libellé du département administratif de la commune	Libellé du bassin de vie ou du pseudo-canton	Code INSEE de la commune	Libellé de la commune	Classement du BVCV selon le cadre national (Avenant 4 APL 2022)
30	GARD	48	Lozère	La Grand-Combe	48170	Saint-Martin-de-Boubaux	3-Zone Intermédiaire
30	GARD	48	Lozère	Saint-Jean-du-Gard	48171	Saint-Martin-de-Lansuscle	2-Zone sous dotée
30	GARD	48	Lozère	La Grand-Combe	48173	Saint-Michel-de-Dèze	3-Zone Intermédiaire
48	LOZERE	48	Lozère	Langogne	48174	Saint-Paul-le-Froid	3-Zone Intermédiaire
48	LOZERE	48	Lozère	La Canourgue	48175	Saint-Pierre-de-Nogaret	3-Zone Intermédiaire
12	AVEYRON	48	Lozère	Millau	48176	Saint-Pierre-des-Tripiers	5-Zone sur-dotée
48	LOZERE	48	Lozère	Saint-Chély-d'Apcher	48177	Saint-Pierre-le-Vieux	3-Zone Intermédiaire
30	GARD	48	Lozère	La Grand-Combe	48178	Saint-Privat-de-Vallongue	3-Zone Intermédiaire
48	LOZERE	48	Lozère	Saint-Chély-d'Apcher	48179	Saint-Privat-du-Fau	3-Zone Intermédiaire
48	LOZERE	48	Lozère	La Canourgue	48181	Saint-Saturnin	3-Zone Intermédiaire
48	LOZERE	48	Lozère	Langogne	48182	Saint-Sauveur-de-Ginestoux	3-Zone Intermédiaire
48	LOZERE	48	Lozère	Saint-Chély-d'Apcher	48188	Serverette	3-Zone Intermédiaire
48	LOZERE	48	Lozère	Saint-Chély-d'Apcher	48190	Termes	3-Zone Intermédiaire
48	LOZERE	48	Lozère	La Canourgue	48192	Trélans	3-Zone Intermédiaire
48	LOZERE	48	Lozère	Florac Trois Rivières	48193	Vebron	5-Zone sur-dotée
30	GARD	48	Lozère	La Grand-Combe	48152	Ventalon en Cévennes	3-Zone Intermédiaire
30	GARD	48	Lozère	La Grand-Combe	48194	Vialas	3-Zone Intermédiaire
32	GERS	64	Pyrénées-Atlantiques	Riscle	64074	Aubous	3-Zone Intermédiaire
32	GERS	64	Pyrénées-Atlantiques	Riscle	64084	Aydie	3-Zone Intermédiaire
65	HAUTES-PYRENEES	64	Pyrénées-Atlantiques	Maubourguet	64118	Bétracq	3-Zone Intermédiaire
65	HAUTES-PYRENEES	64	Pyrénées-Atlantiques	Vic-en-Bigorre	64173	Casteide-Doat	3-Zone Intermédiaire
65	HAUTES-PYRENEES	64	Pyrénées-Atlantiques	Vic-en-Bigorre	64174	Castéra-Loubix	3-Zone Intermédiaire
65	HAUTES-PYRENEES	64	Pyrénées-Atlantiques	Maubourguet	64293	Labatut-Figuières	3-Zone Intermédiaire
65	HAUTES-PYRENEES	64	Pyrénées-Atlantiques	Vic-en-Bigorre	64309	Lamayou	3-Zone Intermédiaire
65	HAUTES-PYRENEES	64	Pyrénées-Atlantiques	Vic-en-Bigorre	64372	Maure	3-Zone Intermédiaire
65	HAUTES-PYRENEES	64	Pyrénées-Atlantiques	Maubourguet	64395	Monségur	3-Zone Intermédiaire
65	HAUTES-PYRENEES	64	Pyrénées-Atlantiques	Vic-en-Bigorre	64398	Montaner	3-Zone Intermédiaire
65	HAUTES-PYRENEES	64	Pyrénées-Atlantiques	Vic-en-Bigorre	64454	Pontiacq-Viellepinte	3-Zone Intermédiaire
66	PYRENEES-ORIENTALES	66	Pyrénées-Orientales	Plaine d'Illobérès	66002	Alénia	3-Zone Intermédiaire
66	PYRENEES-ORIENTALES	66	Pyrénées-Orientales	Amélie-les-Bains-Palalda	66003	Amélie-les-Bains-Palalda	1-Zone très sous dotée
66	PYRENEES-ORIENTALES	66	Pyrénées-Orientales	Font-Romeu-Odeillo-Via	66005	Angoustrine-Villeneuve-des-Escaldes	2-Zone sous dotée
66	PYRENEES-ORIENTALES	66	Pyrénées-Orientales	Vallée de l'Agly	66006	Ansignan	3-Zone Intermédiaire
66	PYRENEES-ORIENTALES	66	Pyrénées-Orientales	Prades	66007	Arboussols	3-Zone Intermédiaire
66	PYRENEES-ORIENTALES	66	Pyrénées-Orientales	Côte Vermeille	66008	Argelès-sur-Mer	3-Zone Intermédiaire
66	PYRENEES-ORIENTALES	66	Pyrénées-Orientales	Amélie-les-Bains-Palalda	66009	Arles-sur-Tech	1-Zone très sous dotée
66	PYRENEES-ORIENTALES	66	Pyrénées-Orientales	Font-Romeu-Odeillo-Via	66010	Ayguatèbia-Talau	2-Zone sous dotée

Code du département d'attribution du BVCV (zonage)	Libellé du département d'attribution du BVCV (zonage)	Code du département administratif de la commune	Libellé du département administratif de la commune	Libellé du bassin de vie ou du pseudo-canton	Code INSEE de la commune	Libellé de la commune	Classement du BVCV selon le cadre national (Avenant 4 APL 2022)
66	PYRENEES-ORIENTALES	66	Pyrénées-Orientales	Pollestres	66011	Bages	3-Zone Intermédiaire
66	PYRENEES-ORIENTALES	66	Pyrénées-Orientales	Ribéral	66012	Baho	3-Zone Intermédiaire
66	PYRENEES-ORIENTALES	66	Pyrénées-Orientales	Ille-sur-Têt	66013	Baillestavy	3-Zone Intermédiaire
66	PYRENEES-ORIENTALES	66	Pyrénées-Orientales	Ribéral	66014	Baixas	3-Zone Intermédiaire
66	PYRENEES-ORIENTALES	66	Pyrénées-Orientales	Le Boulou	66015	Banyuls-dels-Aspres	3-Zone Intermédiaire
66	PYRENEES-ORIENTALES	66	Pyrénées-Orientales	Banyuls-sur-Mer	66016	Banyuls-sur-Mer	1-Zone très sous dotée
66	PYRENEES-ORIENTALES	66	Pyrénées-Orientales	Ille-sur-Têt	66019	Bélesta	3-Zone Intermédiaire
66	PYRENEES-ORIENTALES	66	Pyrénées-Orientales	Font-Romeu-Odeillo-Via	66020	Bolquère	2-Zone sous dotée
66	PYRENEES-ORIENTALES	66	Pyrénées-Orientales	Perpignan-2	66021	Bompas	3-Zone Intermédiaire
66	PYRENEES-ORIENTALES	66	Pyrénées-Orientales	Ille-sur-Têt	66022	Boule-d'Amont	3-Zone Intermédiaire
66	PYRENEES-ORIENTALES	66	Pyrénées-Orientales	Ille-sur-Têt	66023	Bouleternère	3-Zone Intermédiaire
66	PYRENEES-ORIENTALES	66	Pyrénées-Orientales	Bourg-Madame	66025	Bourg-Madame	1-Zone très sous dotée
66	PYRENEES-ORIENTALES	66	Pyrénées-Orientales	Aspres	66026	Brouilla	3-Zone Intermédiaire
66	PYRENEES-ORIENTALES	66	Pyrénées-Orientales	Perpignan-3	66028	Cabestany	4-Zone très-dotée
66	PYRENEES-ORIENTALES	66	Pyrénées-Orientales	Thuir	66029	Caixas	3-Zone Intermédiaire
66	PYRENEES-ORIENTALES	66	Pyrénées-Orientales	Ribéral	66030	Calce	3-Zone Intermédiaire
66	PYRENEES-ORIENTALES	66	Pyrénées-Orientales	Céret	66032	Calmeilles	3-Zone Intermédiaire
66	PYRENEES-ORIENTALES	66	Pyrénées-Orientales	Thuir	66033	Camélas	3-Zone Intermédiaire
66	PYRENEES-ORIENTALES	66	Pyrénées-Orientales	Prades	66034	Campôme	3-Zone Intermédiaire
66	PYRENEES-ORIENTALES	66	Pyrénées-Orientales	Prades	66035	Campoussy	3-Zone Intermédiaire
66	PYRENEES-ORIENTALES	66	Pyrénées-Orientales	Prades	66036	Canaveilles	3-Zone Intermédiaire
66	PYRENEES-ORIENTALES	66	Pyrénées-Orientales	Canet-en-Roussillon	66037	Canet-en-Roussillon	3-Zone Intermédiaire
66	PYRENEES-ORIENTALES	66	Pyrénées-Orientales	Perpignan-5	66038	Canohès	4-Zone très-dotée
66	PYRENEES-ORIENTALES	66	Pyrénées-Orientales	Ille-sur-Têt	66039	Caramany	3-Zone Intermédiaire
66	PYRENEES-ORIENTALES	66	Pyrénées-Orientales	Ille-sur-Têt	66040	Casefabre	3-Zone Intermédiaire
66	PYRENEES-ORIENTALES	66	Pyrénées-Orientales	Vallée de l'Agly	66041	Cases-de-Pène	3-Zone Intermédiaire
66	PYRENEES-ORIENTALES	66	Pyrénées-Orientales	Ille-sur-Têt	66042	Cassagnes	3-Zone Intermédiaire
66	PYRENEES-ORIENTALES	66	Pyrénées-Orientales	Prades	66043	Casteil	3-Zone Intermédiaire
66	PYRENEES-ORIENTALES	66	Pyrénées-Orientales	Thuir	66044	Castelnou	3-Zone Intermédiaire
66	PYRENEES-ORIENTALES	66	Pyrénées-Orientales	Prades	66045	Catllar	3-Zone Intermédiaire
66	PYRENEES-ORIENTALES	66	Pyrénées-Orientales	Font-Romeu-Odeillo-Via	66047	Caudiès-de-Conflent	2-Zone sous dotée
66	PYRENEES-ORIENTALES	66	Pyrénées-Orientales	Vallée de l'Agly	66046	Caudiès-de-Fenouillèdes	3-Zone Intermédiaire
66	PYRENEES-ORIENTALES	66	Pyrénées-Orientales	Banyuls-sur-Mer	66048	Cerbère	1-Zone très sous dotée
66	PYRENEES-ORIENTALES	66	Pyrénées-Orientales	Céret	66049	Céret	3-Zone Intermédiaire
66	PYRENEES-ORIENTALES	66	Pyrénées-Orientales	Saint-Laurent-de-la-Salanque	66050	Claira	3-Zone Intermédiaire
66	PYRENEES-ORIENTALES	66	Pyrénées-Orientales	Prades	66051	Clara-Villerach	3-Zone Intermédiaire

Code du département d'attribution du BVCV (zonage)	Libellé du département d'attribution du BVCV (zonage)	Code du département administratif de la commune	Libellé du département administratif de la commune	Libellé du bassin de vie ou du pseudo-canton	Code INSEE de la commune	Libellé de la commune	Classement du BVCV selon le cadre national (Avenant 4 APL 2022)
66	PYRENEES-ORIENTALES	66	Pyrénées-Orientales	Prades	66052	Codalet	3-Zone Intermédiaire
66	PYRENEES-ORIENTALES	66	Pyrénées-Orientales	Côte Vermeille	66053	Collioure	3-Zone Intermédiaire
66	PYRENEES-ORIENTALES	66	Pyrénées-Orientales	Prades	66054	Conat	3-Zone Intermédiaire
66	PYRENEES-ORIENTALES	66	Pyrénées-Orientales	Ille-sur-Têt	66055	Corbère	3-Zone Intermédiaire
66	PYRENEES-ORIENTALES	66	Pyrénées-Orientales	Ille-sur-Têt	66056	Corbère-les-Cabanès	3-Zone Intermédiaire
66	PYRENEES-ORIENTALES	66	Pyrénées-Orientales	Prades	66057	Corneilla-de-Conflent	3-Zone Intermédiaire
66	PYRENEES-ORIENTALES	66	Pyrénées-Orientales	Plaine d'Illobérès	66059	Corneilla-del-Vercol	3-Zone Intermédiaire
66	PYRENEES-ORIENTALES	66	Pyrénées-Orientales	Millas	66058	Corneilla-la-Rivière	4-Zone très dotée
66	PYRENEES-ORIENTALES	66	Pyrénées-Orientales	Amélie-les-Bains-Palalda	66060	Corsavy	1-Zone très sous dotée
66	PYRENEES-ORIENTALES	66	Pyrénées-Orientales	Amélie-les-Bains-Palalda	66061	Coustouges	1-Zone très sous dotée
66	PYRENEES-ORIENTALES	66	Pyrénées-Orientales	Font-Romeu-Odeillo-Via	66062	Dorres	2-Zone sous dotée
66	PYRENEES-ORIENTALES	66	Pyrénées-Orientales	Font-Romeu-Odeillo-Via	66064	Égat	2-Zone sous dotée
66	PYRENEES-ORIENTALES	66	Pyrénées-Orientales	Plaine d'Illobérès	66065	Eine	3-Zone Intermédiaire
66	PYRENEES-ORIENTALES	66	Pyrénées-Orientales	Font-Romeu-Odeillo-Via	66066	Enveitg	2-Zone sous dotée
66	PYRENEES-ORIENTALES	66	Pyrénées-Orientales	Bourg-Madame	66067	Err	1-Zone très sous dotée
66	PYRENEES-ORIENTALES	66	Pyrénées-Orientales	Prades	66068	Escaro	3-Zone Intermédiaire
66	PYRENEES-ORIENTALES	66	Pyrénées-Orientales	Prades	66070	Espira-de-Conflent	3-Zone Intermédiaire
66	PYRENEES-ORIENTALES	66	Pyrénées-Orientales	Vallée de l'Agly	66069	Espira-de-l'Agly	3-Zone Intermédiaire
66	PYRENEES-ORIENTALES	66	Pyrénées-Orientales	Vallée de l'Agly	66071	Estagel	3-Zone Intermédiaire
66	PYRENEES-ORIENTALES	66	Pyrénées-Orientales	Bourg-Madame	66072	Estavar	1-Zone très sous dotée
66	PYRENEES-ORIENTALES	66	Pyrénées-Orientales	Prades	66073	Estoher	3-Zone Intermédiaire
66	PYRENEES-ORIENTALES	66	Pyrénées-Orientales	Prades	66074	Eus	3-Zone Intermédiaire
66	PYRENEES-ORIENTALES	66	Pyrénées-Orientales	Font-Romeu-Odeillo-Via	66075	Eyne	2-Zone sous dotée
66	PYRENEES-ORIENTALES	66	Pyrénées-Orientales	Vallée de l'Agly	66076	Feilluns	3-Zone Intermédiaire
66	PYRENEES-ORIENTALES	66	Pyrénées-Orientales	Vallée de l'Agly	66077	Fenouillet	3-Zone Intermédiaire
66	PYRENEES-ORIENTALES	66	Pyrénées-Orientales	Prades	66078	Fillols	3-Zone Intermédiaire
66	PYRENEES-ORIENTALES	66	Pyrénées-Orientales	Ille-sur-Têt	66079	Finestret	3-Zone Intermédiaire
66	PYRENEES-ORIENTALES	66	Pyrénées-Orientales	Font-Romeu-Odeillo-Via	66080	Fontpédrouse	2-Zone sous dotée
66	PYRENEES-ORIENTALES	66	Pyrénées-Orientales	Font-Romeu-Odeillo-Via	66081	Fontrabieuse	2-Zone sous dotée
66	PYRENEES-ORIENTALES	66	Pyrénées-Orientales	Font-Romeu-Odeillo-Via	66124	Font-Romeu-Odeillo-Via	2-Zone sous dotée
66	PYRENEES-ORIENTALES	66	Pyrénées-Orientales	Font-Romeu-Odeillo-Via	66082	Formiguères	2-Zone sous dotée
66	PYRENEES-ORIENTALES	66	Pyrénées-Orientales	Vallée de l'Agly	66083	Fosse	3-Zone Intermédiaire
66	PYRENEES-ORIENTALES	66	Pyrénées-Orientales	Thuir	66084	Fourques	3-Zone Intermédiaire
66	PYRENEES-ORIENTALES	66	Pyrénées-Orientales	Prades	66085	Fuilla	3-Zone Intermédiaire
66	PYRENEES-ORIENTALES	66	Pyrénées-Orientales	Ille-sur-Têt	66086	Glorianes	3-Zone Intermédiaire
66	PYRENEES-ORIENTALES	66	Pyrénées-Orientales	Ille-sur-Têt	66088	Ille-sur-Têt	3-Zone Intermédiaire

Code du département d'attribution du BVCV (zonage)	Libellé du département d'attribution du BVCV (zonage)	Code du département administratif de la commune	Libellé du département administratif de la commune	Libellé du bassin de vie ou du pseudo-canton	Code INSEE de la commune	Libellé de la commune	Classement du BVCV selon le cadre national (Avenant 4 APL 2022)
66	PYRENEES-ORIENTALES	66	Pyrénées-Orientales	Ille-sur-Têt	66089	Joch	3-Zone Intermédiaire
66	PYRENEES-ORIENTALES	66	Pyrénées-Orientales	Prades	66090	Jujols	3-Zone Intermédiaire
66	PYRENEES-ORIENTALES	66	Pyrénées-Orientales	Amélie-les-Bains-Palalda	66018	La Bastide	1-Zone très sous dotée
66	PYRENEES-ORIENTALES	66	Pyrénées-Orientales	Font-Romeu-Odeillo-Via	66027	La Cabanasse	2-Zone sous dotée
66	PYRENEES-ORIENTALES	66	Pyrénées-Orientales	Font-Romeu-Odeillo-Via	66098	La Lagonne	2-Zone sous dotée
66	PYRENEES-ORIENTALES	66	Pyrénées-Orientales	Le Boulou	66001	L'Albère	3-Zone Intermédiaire
66	PYRENEES-ORIENTALES	66	Pyrénées-Orientales	Amélie-les-Bains-Palalda	66091	Lamanère	1-Zone très sous dotée
66	PYRENEES-ORIENTALES	66	Pyrénées-Orientales	Vallée de l'Agly	66092	Lansac	3-Zone Intermédiaire
66	PYRENEES-ORIENTALES	66	Pyrénées-Orientales	Vallespir-Albères	66093	Laroque-des-Albères	2-Zone sous dotée
66	PYRENEES-ORIENTALES	66	Pyrénées-Orientales	Plaine d'Illobérès	66094	Latour-Bas-Elne	3-Zone Intermédiaire
66	PYRENEES-ORIENTALES	66	Pyrénées-Orientales	Font-Romeu-Odeillo-Via	66095	Latour-de-Carol	2-Zone sous dotée
66	PYRENEES-ORIENTALES	66	Pyrénées-Orientales	Vallée de l'Agly	66096	Latour-de-France	3-Zone Intermédiaire
66	PYRENEES-ORIENTALES	66	Pyrénées-Orientales	Saint-Laurent-de-la-Salanque	66017	Le Barcarès	3-Zone Intermédiaire
66	PYRENEES-ORIENTALES	66	Pyrénées-Orientales	Le Boulou	66024	Le Boulou	3-Zone Intermédiaire
66	PYRENEES-ORIENTALES	66	Pyrénées-Orientales	Le Boulou	66137	Le Perthus	3-Zone Intermédiaire
66	PYRENEES-ORIENTALES	66	Pyrénées-Orientales	Vallée de la Têt	66195	Le Soler	4-Zone très-dotée
66	PYRENEES-ORIENTALES	66	Pyrénées-Orientales	Amélie-les-Bains-Palalda	66206	Le Tech	1-Zone très sous dotée
66	PYRENEES-ORIENTALES	66	Pyrénées-Orientales	Vallée de l'Agly	66234	Le Vivier	3-Zone Intermédiaire
66	PYRENEES-ORIENTALES	66	Pyrénées-Orientales	Font-Romeu-Odeillo-Via	66004	Les Angles	2-Zone sous dotée
66	PYRENEES-ORIENTALES	66	Pyrénées-Orientales	Le Boulou	66063	Les Cluses	3-Zone Intermédiaire
66	PYRENEES-ORIENTALES	66	Pyrénées-Orientales	Vallée de l'Agly	66097	Lesquerde	3-Zone Intermédiaire
66	PYRENEES-ORIENTALES	66	Pyrénées-Orientales	Céret	66099	Llauro	3-Zone Intermédiaire
66	PYRENEES-ORIENTALES	66	Pyrénées-Orientales	Bourg-Madame	66100	Llo	1-Zone très sous dotée
66	PYRENEES-ORIENTALES	66	Pyrénées-Orientales	Thuir	66101	Llupia	3-Zone Intermédiaire
66	PYRENEES-ORIENTALES	66	Pyrénées-Orientales	Prades	66104	Los Masos	3-Zone Intermédiaire
66	PYRENEES-ORIENTALES	66	Pyrénées-Orientales	Prades	66102	Mantet	3-Zone Intermédiaire
66	PYRENEES-ORIENTALES	66	Pyrénées-Orientales	Prades	66103	Marquixanes	3-Zone Intermédiaire
66	PYRENEES-ORIENTALES	66	Pyrénées-Orientales	Font-Romeu-Odeillo-Via	66105	Matemale	2-Zone sous dotée
66	PYRENEES-ORIENTALES	66	Pyrénées-Orientales	Le Boulou	66106	Maureillas-las-Illas	3-Zone Intermédiaire
66	PYRENEES-ORIENTALES	66	Pyrénées-Orientales	Vallée de l'Agly	66107	Maury	3-Zone Intermédiaire
66	PYRENEES-ORIENTALES	66	Pyrénées-Orientales	Millas	66108	Millas	4-Zone très-dotée
66	PYRENEES-ORIENTALES	66	Pyrénées-Orientales	Prades	66109	Molitg-les-Bains	3-Zone Intermédiaire
66	PYRENEES-ORIENTALES	66	Pyrénées-Orientales	Ille-sur-Têt	66111	Montalba-le-Château	3-Zone Intermédiaire
66	PYRENEES-ORIENTALES	66	Pyrénées-Orientales	Thuir	66112	Montauriol	3-Zone Intermédiaire
66	PYRENEES-ORIENTALES	66	Pyrénées-Orientales	Amélie-les-Bains-Palalda	66113	Montbolo	1-Zone très sous dotée
66	PYRENEES-ORIENTALES	66	Pyrénées-Orientales	Plaine d'Illobérès	66114	Montescot	3-Zone Intermédiaire

Code du département d'attribution du BVCV (zonage)	Libellé du département d'attribution du BVCV (zonage)	Code du département administratif de la commune	Libellé du département administratif de la commune	Libellé du bassin de vie ou du pseudo-canton	Code INSEE de la commune	Libellé de la commune	Classement du BVCV selon le cadre national (Avenant 4 APL 2022)
66	PYRENEES-ORIENTALES	66	Pyrénées-Orientales	Le Boulou	66115	Montesquieu-des-Albères	3-Zone Intermédiaire
66	PYRENEES-ORIENTALES	66	Pyrénées-Orientales	Amélie-les-Bains-Palalda	66116	Montferrer	1-Zone très sous dotée
66	PYRENEES-ORIENTALES	66	Pyrénées-Orientales	Font-Romeu-Odeillo-Via	66117	Mont-Louis	2-Zone sous dotée
66	PYRENEES-ORIENTALES	66	Pyrénées-Orientales	Vallée de l'Agly	66118	Montner	3-Zone Intermédiaire
66	PYRENEES-ORIENTALES	66	Pyrénées-Orientales	Prades	66119	Mosset	3-Zone Intermédiaire
66	PYRENEES-ORIENTALES	66	Pyrénées-Orientales	Bourg-Madame	66120	Nahuja	1-Zone très sous dotée
66	PYRENEES-ORIENTALES	66	Pyrénées-Orientales	Millas	66121	Néfiach	4-Zone très-dotée
66	PYRENEES-ORIENTALES	66	Pyrénées-Orientales	Prades	66122	Nohèdes	3-Zone Intermédiaire
66	PYRENEES-ORIENTALES	66	Pyrénées-Orientales	Prades	66123	Nyer	3-Zone Intermédiaire
66	PYRENEES-ORIENTALES	66	Pyrénées-Orientales	Prades	66125	Olette	3-Zone Intermédiaire
66	PYRENEES-ORIENTALES	66	Pyrénées-Orientales	Céret	66126	Oms	3-Zone Intermédiaire
66	PYRENEES-ORIENTALES	66	Pyrénées-Orientales	Vallée de l'Agly	66127	Opoul-Périllos	3-Zone Intermédiaire
66	PYRENEES-ORIENTALES	66	Pyrénées-Orientales	Prades	66128	Oreilla	3-Zone Intermédiaire
66	PYRENEES-ORIENTALES	66	Pyrénées-Orientales	Plaine d'Illobérès	66129	Ortaffa	3-Zone Intermédiaire
66	PYRENEES-ORIENTALES	66	Pyrénées-Orientales	Bourg-Madame	66130	Osséja	1-Zone très sous dotée
66	PYRENEES-ORIENTALES	66	Pyrénées-Orientales	Bourg-Madame	66132	Palau-de-Cerdagne	1-Zone très sous dotée
66	PYRENEES-ORIENTALES	66	Pyrénées-Orientales	Côte Vermeille	66133	Palau-del-Vidre	3-Zone Intermédiaire
66	PYRENEES-ORIENTALES	66	Pyrénées-Orientales	Le Boulou	66134	Passa	3-Zone Intermédiaire
66	PYRENEES-ORIENTALES	66	Pyrénées-Orientales	Perpignan	66136	Perpignan	5-Zone sur-dotée
66	PYRENEES-ORIENTALES	66	Pyrénées-Orientales	Ribéral	66138	Peyrestortes	3-Zone Intermédiaire
66	PYRENEES-ORIENTALES	66	Pyrénées-Orientales	Vallée de l'Agly	66139	Pézilla-de-Conflent	3-Zone Intermédiaire
66	PYRENEES-ORIENTALES	66	Pyrénées-Orientales	Ribéral	66140	Pézilla-la-Rivière	3-Zone Intermédiaire
66	PYRENEES-ORIENTALES	66	Pyrénées-Orientales	Côte Salanquaise	66141	Pia	3-Zone Intermédiaire
66	PYRENEES-ORIENTALES	66	Pyrénées-Orientales	Font-Romeu-Odeillo-Via	66142	Planès	2-Zone sous dotée
66	PYRENEES-ORIENTALES	66	Pyrénées-Orientales	Vallée de l'Agly	66143	Planèzes	3-Zone Intermédiaire
66	PYRENEES-ORIENTALES	66	Pyrénées-Orientales	Pollestres	66144	Pollestres	3-Zone Intermédiaire
66	PYRENEES-ORIENTALES	66	Pyrénées-Orientales	Thuir	66145	Ponteilla	3-Zone Intermédiaire
66	PYRENEES-ORIENTALES	66	Pyrénées-Orientales	Font-Romeu-Odeillo-Via	66146	Porta	2-Zone sous dotée
66	PYRENEES-ORIENTALES	66	Pyrénées-Orientales	Font-Romeu-Odeillo-Via	66147	Porté-Puymorens	2-Zone sous dotée
66	PYRENEES-ORIENTALES	66	Pyrénées-Orientales	Côte Vermeille	66148	Port-Vendres	3-Zone Intermédiaire
66	PYRENEES-ORIENTALES	66	Pyrénées-Orientales	Prades	66149	Prades	3-Zone Intermédiaire
66	PYRENEES-ORIENTALES	66	Pyrénées-Orientales	Amélie-les-Bains-Palalda	66150	Prats-de-Mollo-la-Preste	1-Zone très sous dotée
66	PYRENEES-ORIENTALES	66	Pyrénées-Orientales	Vallée de l'Agly	66151	Prats-de-Sournia	3-Zone Intermédiaire
66	PYRENEES-ORIENTALES	66	Pyrénées-Orientales	Vallée de l'Agly	66152	Prugnanes	3-Zone Intermédiaire
66	PYRENEES-ORIENTALES	66	Pyrénées-Orientales	Amélie-les-Bains-Palalda	66153	Prunet-et-Belpuig	1-Zone très sous dotée
66	PYRENEES-ORIENTALES	66	Pyrénées-Orientales	Font-Romeu-Odeillo-Via	66154	Puyvalador	2-Zone sous dotée

Code du département d'attribution du BVCV (zonage)	Libellé du département d'attribution du BVCV (zonage)	Code du département administratif de la commune	Libellé du département administratif de la commune	Libellé du bassin de vie ou du pseudo-canton	Code INSEE de la commune	Libellé de la commune	Classement du BVCV selon le cadre national (Avenant 4 APL 2022)
66	PYRENEES-ORIENTALES	66	Pyrénées-Orientales	Prades	66155	Py	3-Zone Intermédiaire
66	PYRENEES-ORIENTALES	66	Pyrénées-Orientales	Prades	66156	Rabouillet	3-Zone Intermédiaire
66	PYRENEES-ORIENTALES	66	Pyrénées-Orientales	Font-Romeu-Odeillo-Via	66157	Railleu	2-Zone sous dotée
66	PYRENEES-ORIENTALES	66	Pyrénées-Orientales	Vallée de l'Agly	66158	Rasiguères	3-Zone Intermédiaire
66	PYRENEES-ORIENTALES	66	Pyrénées-Orientales	Font-Romeu-Odeillo-Via	66159	Réal	2-Zone sous dotée
66	PYRENEES-ORIENTALES	66	Pyrénées-Orientales	Céret	66160	Reynès	3-Zone Intermédiaire
66	PYRENEES-ORIENTALES	66	Pyrénées-Orientales	Prades	66161	Ria-Sirach	3-Zone Intermédiaire
66	PYRENEES-ORIENTALES	66	Pyrénées-Orientales	Ille-sur-Têt	66162	Rigarda	3-Zone Intermédiaire
66	PYRENEES-ORIENTALES	66	Pyrénées-Orientales	Vallée de l'Agly	66164	Rivesaltes	3-Zone Intermédiaire
66	PYRENEES-ORIENTALES	66	Pyrénées-Orientales	Ille-sur-Têt	66165	Rodès	3-Zone Intermédiaire
66	PYRENEES-ORIENTALES	66	Pyrénées-Orientales	Prades	66166	Sahorre	3-Zone Intermédiaire
66	PYRENEES-ORIENTALES	66	Pyrénées-Orientales	Bourg-Madame	66167	Saillagouse	1-Zone très sous dotée
66	PYRENEES-ORIENTALES	66	Pyrénées-Orientales	Côte Vermeille	66168	Saint-André	3-Zone Intermédiaire
66	PYRENEES-ORIENTALES	66	Pyrénées-Orientales	Vallée de l'Agly	66169	Saint-Arnac	3-Zone Intermédiaire
66	PYRENEES-ORIENTALES	66	Pyrénées-Orientales	Côte Sableuse	66171	Saint-Cyprien	3-Zone Intermédiaire
66	PYRENEES-ORIENTALES	66	Pyrénées-Orientales	Thuir	66170	Sainte-Colombe-de-la-Commanderie	3-Zone Intermédiaire
66	PYRENEES-ORIENTALES	66	Pyrénées-Orientales	Bourg-Madame	66181	Sainte-Léocadie	1-Zone très sous dotée
66	PYRENEES-ORIENTALES	66	Pyrénées-Orientales	Canet-en-Roussillon	66182	Sainte-Marie-la-Mer	3-Zone Intermédiaire
66	PYRENEES-ORIENTALES	66	Pyrénées-Orientales	Ribéral	66172	Saint-Estève	3-Zone Intermédiaire
66	PYRENEES-ORIENTALES	66	Pyrénées-Orientales	Millas	66173	Saint-Féliu-d'Amont	4-Zone très-dotée
66	PYRENEES-ORIENTALES	66	Pyrénées-Orientales	Vallée de la Têt	66174	Saint-Féliu-d'Avall	4-Zone très-dotée
66	PYRENEES-ORIENTALES	66	Pyrénées-Orientales	Vallespir-Albères	66175	Saint-Génis-des-Fontaines	2-Zone sous dotée
66	PYRENEES-ORIENTALES	66	Pyrénées-Orientales	Saint-Laurent-de-la-Salanque	66176	Saint-Hippolyte	3-Zone Intermédiaire
66	PYRENEES-ORIENTALES	66	Pyrénées-Orientales	Pollestres	66177	Saint-Jean-Lasseille	3-Zone Intermédiaire
66	PYRENEES-ORIENTALES	66	Pyrénées-Orientales	Céret	66178	Saint-Jean-Pla-de-Corts	3-Zone Intermédiaire
66	PYRENEES-ORIENTALES	66	Pyrénées-Orientales	Amélie-les-Bains-Palalda	66179	Saint-Laurent-de-Cerdans	1-Zone très sous dotée
66	PYRENEES-ORIENTALES	66	Pyrénées-Orientales	Saint-Laurent-de-la-Salanque	66180	Saint-Laurent-de-la-Salanque	3-Zone Intermédiaire
66	PYRENEES-ORIENTALES	66	Pyrénées-Orientales	Amélie-les-Bains-Palalda	66183	Saint-Marsal	1-Zone très sous dotée
66	PYRENEES-ORIENTALES	66	Pyrénées-Orientales	Vallée de l'Agly	66184	Saint-Martin-de-Fenouillet	3-Zone Intermédiaire
66	PYRENEES-ORIENTALES	66	Pyrénées-Orientales	Ille-sur-Têt	66185	Saint-Michel-de-Llotes	3-Zone Intermédiaire
66	PYRENEES-ORIENTALES	66	Pyrénées-Orientales	Canet-en-Roussillon	66186	Saint-Nazaire	3-Zone Intermédiaire
66	PYRENEES-ORIENTALES	66	Pyrénées-Orientales	Vallée de l'Agly	66187	Saint-Paul-de-Fenouillet	3-Zone Intermédiaire
66	PYRENEES-ORIENTALES	66	Pyrénées-Orientales	Font-Romeu-Odeillo-Via	66188	Saint-Pierre-dels-Forcats	2-Zone sous dotée
66	PYRENEES-ORIENTALES	66	Pyrénées-Orientales	Côte Sableuse	66189	Saïlles	3-Zone Intermédiaire
66	PYRENEES-ORIENTALES	66	Pyrénées-Orientales	Vallée de l'Agly	66190	Salses-le-Château	3-Zone Intermédiaire
66	PYRENEES-ORIENTALES	66	Pyrénées-Orientales	Font-Romeu-Odeillo-Via	66191	Sansa	2-Zone sous dotée

Code du département d'attribution du BVCV (zonage)	Libellé du département d'attribution du BVCV (zonage)	Code du département administratif de la commune	Libellé du département administratif de la commune	Libellé du bassin de vie ou du pseudo-canton	Code INSEE de la commune	Libellé de la commune	Classement du BVCV selon le cadre national (Avenant 4 APL 2022)
66	PYRENEES-ORIENTALES	66	Pyrénées-Orientales	Font-Romeu-Odeillo-Via	66192	Sauto	2-Zone sous dotée
66	PYRENEES-ORIENTALES	66	Pyrénées-Orientales	Prades	66193	Serdinya	3-Zone Intermédiaire
66	PYRENEES-ORIENTALES	66	Pyrénées-Orientales	Amélie-les-Bains-Palalda	66194	Serralongue	1-Zone très sous dotée
66	PYRENEES-ORIENTALES	66	Pyrénées-Orientales	Vallespir-Albères	66196	Sorède	2-Zone sous dotée
66	PYRENEES-ORIENTALES	66	Pyrénées-Orientales	Prades	66197	Souanyas	3-Zone Intermédiaire
66	PYRENEES-ORIENTALES	66	Pyrénées-Orientales	Prades	66198	Sournia	3-Zone Intermédiaire
66	PYRENEES-ORIENTALES	66	Pyrénées-Orientales	Céret	66199	Taillet	3-Zone Intermédiaire
66	PYRENEES-ORIENTALES	66	Pyrénées-Orientales	Ille-sur-Têt	66201	Tarerach	3-Zone Intermédiaire
66	PYRENEES-ORIENTALES	66	Pyrénées-Orientales	Font-Romeu-Odeillo-Via	66202	Targassonne	2-Zone sous dotée
66	PYRENEES-ORIENTALES	66	Pyrénées-Orientales	Amélie-les-Bains-Palalda	66203	Taulis	1-Zone très sous dotée
66	PYRENEES-ORIENTALES	66	Pyrénées-Orientales	Prades	66204	Taurinya	3-Zone Intermédiaire
66	PYRENEES-ORIENTALES	66	Pyrénées-Orientales	Vallée de l'Agly	66205	Tautavel	3-Zone Intermédiaire
66	PYRENEES-ORIENTALES	66	Pyrénées-Orientales	Thuir	66207	Terrats	3-Zone Intermédiaire
66	PYRENEES-ORIENTALES	66	Pyrénées-Orientales	Plaine d'Illobérès	66208	Théza	3-Zone Intermédiaire
66	PYRENEES-ORIENTALES	66	Pyrénées-Orientales	Prades	66209	Thuès-Entre-Valls	3-Zone Intermédiaire
66	PYRENEES-ORIENTALES	66	Pyrénées-Orientales	Thuir	66210	Thuir	3-Zone Intermédiaire
66	PYRENEES-ORIENTALES	66	Pyrénées-Orientales	Thuir	66211	Tordères	3-Zone Intermédiaire
66	PYRENEES-ORIENTALES	66	Pyrénées-Orientales	Saint-Laurent-de-la-Salanque	66212	Torreilles	3-Zone Intermédiaire
66	PYRENEES-ORIENTALES	66	Pyrénées-Orientales	Perpignan-6	66213	Toulouges	5-Zone sur-dotée
66	PYRENEES-ORIENTALES	66	Pyrénées-Orientales	Le Boulou	66214	Tresserre	3-Zone Intermédiaire
66	PYRENEES-ORIENTALES	66	Pyrénées-Orientales	Ille-sur-Têt	66215	Tréviach	3-Zone Intermédiaire
66	PYRENEES-ORIENTALES	66	Pyrénées-Orientales	Vallée de l'Agly	66216	Trilla	3-Zone Intermédiaire
66	PYRENEES-ORIENTALES	66	Pyrénées-Orientales	Thuir	66217	Trouillas	3-Zone Intermédiaire
66	PYRENEES-ORIENTALES	66	Pyrénées-Orientales	Bourg-Madame	66218	Ur	1-Zone très sous dotée
66	PYRENEES-ORIENTALES	66	Pyrénées-Orientales	Prades	66219	Urbanya	3-Zone Intermédiaire
66	PYRENEES-ORIENTALES	66	Pyrénées-Orientales	Bourg-Madame	66220	Valcebollère	1-Zone très sous dotée
66	PYRENEES-ORIENTALES	66	Pyrénées-Orientales	Ille-sur-Têt	66221	Valmanya	3-Zone Intermédiaire
66	PYRENEES-ORIENTALES	66	Pyrénées-Orientales	Prades	66222	Vernet-les-Bains	3-Zone Intermédiaire
66	PYRENEES-ORIENTALES	66	Pyrénées-Orientales	Prades	66223	Villefranche-de-Conflent	3-Zone Intermédiaire
66	PYRENEES-ORIENTALES	66	Pyrénées-Orientales	Canet-en-Roussillon	66224	Villelongue-de-la-Salanque	3-Zone Intermédiaire
66	PYRENEES-ORIENTALES	66	Pyrénées-Orientales	Vallespir-Albères	66225	Villelongue-dels-Monts	2-Zone sous dotée
66	PYRENEES-ORIENTALES	66	Pyrénées-Orientales	Pollestres	66226	Villemolaque	3-Zone Intermédiaire
66	PYRENEES-ORIENTALES	66	Pyrénées-Orientales	Plaine d'Illobérès	66227	Villeneuve-de-la-Raho	3-Zone Intermédiaire
66	PYRENEES-ORIENTALES	66	Pyrénées-Orientales	Ribéral	66228	Villeneuve-la-Rivière	3-Zone Intermédiaire
66	PYRENEES-ORIENTALES	66	Pyrénées-Orientales	Ille-sur-Têt	66230	Vinça	3-Zone Intermédiaire
66	PYRENEES-ORIENTALES	66	Pyrénées-Orientales	Vallée de l'Agly	66231	Vingrau	3-Zone Intermédiaire

Code du département d'attribution du BVCV (zonage)	Libellé du département d'attribution du BVCV (zonage)	Code du département administratif de la commune	Libellé du département administratif de la commune	Libellé du bassin de vie ou du pseudo-canton	Code INSEE de la commune	Libellé de la commune	Classement du BVCV selon le cadre national (Avenant 4 APL 2022)
66	PYRENEES-ORIENTALES	66	Pyrénées-Orientales	Vallée de l'Agly	66232	Vira	3-Zone Intermédiaire
66	PYRENEES-ORIENTALES	66	Pyrénées-Orientales	Céret	66233	Vivès	3-Zone Intermédiaire
81	TARN	81	Tarn	Puylaurens	81001	Aguts	4-Zone très-dotée
81	TARN	81	Tarn	Mazamet	81002	Aiguefonde	3-Zone Intermédiaire
81	TARN	81	Tarn	Alban	81003	Alban	2-Zone sous dotée
81	TARN	81	Tarn	Albi	81004	Albi	5-Zone sur-dotée
81	TARN	81	Tarn	Mazamet	81005	Albine	3-Zone Intermédiaire
81	TARN	81	Tarn	Puylaurens	81006	Algans	4-Zone très-dotée
81	TARN	81	Tarn	Carmaux	81008	Almayrac	4-Zone très-dotée
81	TARN	81	Tarn	Gaillac	81007	Alos	5-Zone sur-dotée
81	TARN	81	Tarn	Gaillac	81009	Amarens	5-Zone sur-dotée
81	TARN	81	Tarn	Haut Dadou	81010	Ambialet	3-Zone Intermédiaire
81	TARN	81	Tarn	Lavaur	81011	Ambres	4-Zone très-dotée
81	TARN	81	Tarn	Gaillac	81012	Andillac	5-Zone sur-dotée
81	TARN	81	Tarn	Carmaux	81013	Andouque	4-Zone très-dotée
81	TARN	81	Tarn	Hautes Terres d'Oc	81014	Anglès	1-Zone très sous dotée
81	TARN	81	Tarn	Puylaurens	81015	Appelle	4-Zone très-dotée
31	HAUTE-GARONNE	81	Tarn	Revel	81016	Arfons	3-Zone Intermédiaire
81	TARN	81	Tarn	Haut Dadou	81017	Arifat	3-Zone Intermédiaire
81	TARN	81	Tarn	Saint-Juéry	81018	Arthès	4-Zone très-dotée
12	AVEYRON	81	Tarn	Réquista	81019	Assac	2-Zone sous dotée
81	TARN	81	Tarn	Deux Rives	81020	Aussac	5-Zone sur-dotée
81	TARN	81	Tarn	Mazamet	81021	Aussillon	3-Zone Intermédiaire
31	HAUTE-GARONNE	81	Tarn	Verfeil	81022	Bannières	3-Zone Intermédiaire
81	TARN	81	Tarn	Lacaune	81023	Barre	1-Zone très sous dotée
31	HAUTE-GARONNE	81	Tarn	Villemur-sur-Tarn	81024	Beauvais-sur-Tescou	3-Zone Intermédiaire
81	TARN	81	Tarn	Lavaur	81025	Belcastel	4-Zone très-dotée
81	TARN	81	Tarn	Haut Dadou	81026	Bellegarde-Marsal	3-Zone Intermédiaire
31	HAUTE-GARONNE	81	Tarn	Revel	81027	Belleserre	3-Zone Intermédiaire
81	TARN	81	Tarn	Hautes Terres d'Oc	81028	Berlats	1-Zone très sous dotée
81	TARN	81	Tarn	Deux Rives	81029	Bernac	5-Zone sur-dotée
81	TARN	81	Tarn	Puylaurens	81030	Bertre	4-Zone très-dotée
31	HAUTE-GARONNE	81	Tarn	Revel	81032	Blan	3-Zone Intermédiaire
81	TARN	81	Tarn	Carmaux	81033	Blaye-les-Mines	4-Zone très-dotée
81	TARN	81	Tarn	Mazamet-1	81034	Boissezon	5-Zone sur-dotée
81	TARN	81	Tarn	Gaillac	81035	Bournazel	5-Zone sur-dotée
81	TARN	81	Tarn	Mazamet	81036	Bout-du-Pont-de-Larn	3-Zone Intermédiaire

Code du département d'attribution du BVCV (zonage)	Libellé du département d'attribution du BVCV (zonage)	Code du département administratif de la commune	Libellé du département administratif de la commune	Libellé du bassin de vie ou du pseudo-canton	Code INSEE de la commune	Libellé de la commune	Classement du BVCV selon le cadre national (Avenant 4 APL 2022)
81	TARN	81	Tarn	Hautes Terres d'Oc	81037	Brassac	1-Zone très sous dotée
81	TARN	81	Tarn	Gaillac	81038	Brens	5-Zone sur-dotée
81	TARN	81	Tarn	Graulhet	81039	Briatexte	3-Zone Intermédiaire
81	TARN	81	Tarn	Graulhet	81040	Brousse	3-Zone Intermédiaire
81	TARN	81	Tarn	Gaillac	81041	Broze	5-Zone sur-dotée
81	TARN	81	Tarn	Castres-2	81042	Burlats	3-Zone Intermédiaire
81	TARN	81	Tarn	Graulhet	81043	Busque	3-Zone Intermédiaire
81	TARN	81	Tarn	Graulhet	81044	Cabanès	3-Zone Intermédiaire
81	TARN	81	Tarn	Deux Rives	81046	Cadalen	5-Zone sur-dotée
12	AVEYRON	81	Tarn	Réquista	81047	Cadix	2-Zone sous dotée
81	TARN	81	Tarn	Albi-3	81048	Cagnac-les-Mines	5-Zone sur-dotée
31	HAUTE-GARONNE	81	Tarn	Revel	81049	Cahuzac	3-Zone Intermédiaire
81	TARN	81	Tarn	Gaillac	81051	Cahuzac-sur-Vère	5-Zone sur-dotée
81	TARN	81	Tarn	Saint-Juéry	81052	Cambon	4-Zone très-dotée
81	TARN	81	Tarn	Puylaurens	81050	Cambon-lès-Lavaur	4-Zone très-dotée
81	TARN	81	Tarn	Hautes Terres d'Oc	81053	Cambounès	1-Zone très sous dotée
81	TARN	81	Tarn	Pastel	81054	Cambounet-sur-le-Sor	5-Zone sur-dotée
81	TARN	81	Tarn	Gaillac	81056	Campagnac	5-Zone sur-dotée
81	TARN	81	Tarn	Plaine de l'Agoût	81058	Carbes	5-Zone sur-dotée
81	TARN	81	Tarn	Albi-2	81059	Carlus	5-Zone sur-dotée
81	TARN	81	Tarn	Carmaux	81060	Carmaux	4-Zone très-dotée
81	TARN	81	Tarn	Deux Rives	81061	Castanet	5-Zone sur-dotée
81	TARN	81	Tarn	Albi-3	81063	Castelnau-de-Lévis	5-Zone sur-dotée
81	TARN	81	Tarn	Gaillac	81064	Castelnau-de-Montmiral	5-Zone sur-dotée
81	TARN	81	Tarn	Castres	81065	Castres	5-Zone sur-dotée
81	TARN	81	Tarn	Mazamet	81066	Caucalières	3-Zone Intermédiaire
81	TARN	81	Tarn	Gaillac	81067	Cestayrols	5-Zone sur-dotée
81	TARN	81	Tarn	Carmaux	81068	Combefa	4-Zone très-dotée
81	TARN	81	Tarn	Gaillac	81069	Cordes-sur-Ciel	5-Zone sur-dotée
81	TARN	81	Tarn	Rabastens	81070	Coufouleux	3-Zone Intermédiaire
12	AVEYRON	81	Tarn	Réquista	81071	Courris	2-Zone sous dotée
81	TARN	81	Tarn	Carmaux	81072	Crespin	4-Zone très-dotée
81	TARN	81	Tarn	Carmaux-1 Le Ségala	81073	Crespinet	3-Zone Intermédiaire
81	TARN	81	Tarn	Saint-Juéry	81074	Cunac	4-Zone très-dotée
81	TARN	81	Tarn	Plaine de l'Agoût	81075	Cuq	5-Zone sur-dotée
81	TARN	81	Tarn	Puylaurens	81076	Cuq-Toulza	4-Zone très-dotée
81	TARN	81	Tarn	Alban	81077	Curvalle	2-Zone sous dotée
81	TARN	81	Tarn	Puylaurens	81078	Damiatte	4-Zone très-dotée

Code du département d'attribution du BVCV (zonage)	Libellé du département d'attribution du BVCV (zonage)	Code du département administratif de la commune	Libellé du département administratif de la commune	Libellé du bassin de vie ou du pseudo-canton	Code INSEE de la commune	Libellé de la commune	Classement du BVCV selon le cadre national (Avenant 4 APL 2022)
81	TARN	81	Tarn	Saint-Juéry	81079	Dénat	4-Zone très-dotée
81	TARN	81	Tarn	Gaillac	81080	Donnazac	5-Zone sur-dotée
31	HAUTE-GARONNE	81	Tarn	Revel	81081	Dourgne	3-Zone Intermédiaire
31	HAUTE-GARONNE	81	Tarn	Revel	81083	Durfort	3-Zone Intermédiaire
81	TARN	81	Tarn	Labruguière	81084	Escoussens	5-Zone sur-dotée
81	TARN	81	Tarn	Hautes Terres d'Oc	81086	Espérausses	1-Zone très sous dotée
81	TARN	81	Tarn	Réalmont	81088	Fauch	3-Zone Intermédiaire
12	AVEYRON	81	Tarn	Réquista	81089	Faussergues	2-Zone sous dotée
81	TARN	81	Tarn	Gaillac	81087	Fayssac	5-Zone sur-dotée
81	TARN	81	Tarn	Deux Rives	81090	Fénoles	5-Zone sur-dotée
81	TARN	81	Tarn	Lavaur	81092	Fiac	4-Zone très-dotée
81	TARN	81	Tarn	Deux Rives	81093	Florentin	5-Zone sur-dotée
81	TARN	81	Tarn	Hautes Terres d'Oc	81062	Fontrieu	1-Zone très sous dotée
12	AVEYRON	81	Tarn	Réquista	81094	Fraissines	2-Zone sous dotée
81	TARN	81	Tarn	Gaillac	81095	Frausseilles	5-Zone sur-dotée
81	TARN	81	Tarn	Saint-Juéry	81097	Fréjairolles	4-Zone très-dotée
81	TARN	81	Tarn	Plaine de l'Agoût	81098	Fréjeville	5-Zone sur-dotée
81	TARN	81	Tarn	Gaillac	81099	Gaillac	5-Zone sur-dotée
31	HAUTE-GARONNE	81	Tarn	Revel	81100	Garrevaques	3-Zone Intermédiaire
31	HAUTE-GARONNE	81	Tarn	Montastruc-la-Conseillère	81102	Garrigues	5-Zone sur-dotée
81	TARN	81	Tarn	Lacaune	81103	Gijounet	1-Zone très sous dotée
81	TARN	81	Tarn	Lavaur	81104	Giroussens	4-Zone très-dotée
81	TARN	81	Tarn	Graulhet	81105	Graulhet	3-Zone Intermédiaire
81	TARN	81	Tarn	Rabastens	81106	Grazac	3-Zone Intermédiaire
81	TARN	81	Tarn	Puylaurens	81132	Guitalens-L'Albarède	4-Zone très-dotée
81	TARN	81	Tarn	Gaillac	81108	Itzac	5-Zone sur-dotée
81	TARN	81	Tarn	Plaine de l'Agoût	81109	Jonquières	5-Zone sur-dotée
81	TARN	81	Tarn	Carmaux	81110	Jouqueviel	4-Zone très-dotée
82	TARN-ET-GARONNE	81	Tarn	Nègrepelisse	81279	La Sauzière-Saint-Jean	3-Zone Intermédiaire
81	TARN	81	Tarn	Gaillac	81111	Labarthe-Bleys	5-Zone sur-dotée
81	TARN	81	Tarn	Deux Rives	81112	Labastide-de-Lévis	5-Zone sur-dotée
81	TARN	81	Tarn	Carmaux	81114	Labastide-Gabause	4-Zone très-dotée
34	HERAULT	81	Tarn	Saint-Pons-de-Thomières	81115	Labastide-Rouairoux	1-Zone très sous dotée
81	TARN	81	Tarn	Lavaur	81116	Labastide-Saint-Georges	4-Zone très-dotée
81	TARN	81	Tarn	Graulhet	81117	Labessière-Candeil	3-Zone Intermédiaire
81	TARN	81	Tarn	Plaine de l'Agoût	81118	Laboulbène	5-Zone sur-dotée
81	TARN	81	Tarn	Réalmont	81119	Laboutarie	3-Zone Intermédiaire
81	TARN	81	Tarn	Labruguière	81120	Labruguière	5-Zone sur-dotée

Code du département d'attribution du BVCV (zonage)	Libellé du département d'attribution du BVCV (zonage)	Code du département administratif de la commune	Libellé du département administratif de la commune	Libellé du bassin de vie ou du pseudo-canton	Code INSEE de la commune	Libellé de la commune	Classement du BVCV selon le cadre national (Avenant 4 APL 2022)
81	TARN	81	Tarn	Mazamet	81121	Lacabarède	3-Zone Intermédiaire
81	TARN	81	Tarn	Lacaune	81085	Lacapelle-Escroux	1-Zone très sous dotée
81	TARN	81	Tarn	Carmaux	81122	Lacapelle-Pinet	4-Zone très-dotée
82	TARN-ET-GARONNE	81	Tarn	Saint-Antonin-Noble-Val	81123	Lacapelle-Ségalar	3-Zone Intermédiaire
81	TARN	81	Tarn	Lacaune	81124	Lacaune	1-Zone très sous dotée
81	TARN	81	Tarn	Lacaune	81125	Lacaze	1-Zone très sous dotée
81	TARN	81	Tarn	Lavaur	81126	Lacougotte-Cadoul	4-Zone très-dotée
81	TARN	81	Tarn	Puylaurens	81127	Lacroisille	4-Zone très-dotée
81	TARN	81	Tarn	Hautes Terres d'Oc	81128	Lacrouzette	1-Zone très sous dotée
31	HAUTE-GARONNE	81	Tarn	Revel	81129	Lagardiolle	3-Zone Intermédiaire
81	TARN	81	Tarn	Mazamet-1	81130	Lagarrigue	5-Zone sur-dotée
81	TARN	81	Tarn	Deux Rives	81131	Lagrange	5-Zone sur-dotée
81	TARN	81	Tarn	Haut Dadou	81133	Lamillarié	3-Zone Intermédiaire
81	TARN	81	Tarn	Lacaune	81134	Lamontélarié	1-Zone très sous dotée
82	TARN-ET-GARONNE	81	Tarn	Saint-Antonin-Noble-Val	81135	Laparrouquial	3-Zone Intermédiaire
82	TARN-ET-GARONNE	81	Tarn	Nègrepelisse	81136	Larroque	3-Zone Intermédiaire
81	TARN	81	Tarn	Hautes Terres d'Oc	81137	Lasfaillades	1-Zone très sous dotée
81	TARN	81	Tarn	Graulhet	81138	Lasgraisnes	3-Zone Intermédiaire
81	TARN	81	Tarn	Réalmont	81139	Lautrec	3-Zone Intermédiaire
81	TARN	81	Tarn	Lavaur	81140	Lavaur	4-Zone très-dotée
81	TARN	81	Tarn	Hautes Terres d'Oc	81031	Le Bez	1-Zone très sous dotée
12	AVEYRON	81	Tarn	Réquista	81082	Le Dourn	2-Zone sous dotée
81	TARN	81	Tarn	Alban	81096	Le Fraysse	2-Zone sous dotée
81	TARN	81	Tarn	Carmaux	81101	Le Garric	4-Zone très-dotée
12	AVEYRON	81	Tarn	Saint-Affrique	81158	Le Masnau-Massuguiès	3-Zone Intermédiaire
81	TARN	81	Tarn	Mazamet-2 Vallée du Thoré	81223	Le Rialet	1-Zone très sous dotée
82	TARN-ET-GARONNE	81	Tarn	Saint-Antonin-Noble-Val	81224	Le Riols	3-Zone Intermédiaire
81	TARN	81	Tarn	Carmaux	81280	Le Ségur	4-Zone très-dotée
81	TARN	81	Tarn	Albi-2	81284	Le Sequestre	5-Zone sur-dotée
81	TARN	81	Tarn	Gaillac	81313	Le Verdier	5-Zone sur-dotée
81	TARN	81	Tarn	Mazamet	81321	Le Vintrou	3-Zone Intermédiaire
12	AVEYRON	81	Tarn	Réquista	81141	Lédas-et-Penthiès	2-Zone sous dotée
81	TARN	81	Tarn	Pastel	81142	Lempaut	5-Zone sur-dotée
81	TARN	81	Tarn	Gaillac	81045	Les Cabannes	5-Zone sur-dotée
31	HAUTE-GARONNE	81	Tarn	Revel	81055	Les Cammazes	3-Zone Intermédiaire
81	TARN	81	Tarn	Pastel	81143	Lescout	5-Zone sur-dotée
81	TARN	81	Tarn	Albi-4	81144	Lescure-d'Albigeois	5-Zone sur-dotée

Code du département d'attribution du BVCV (zonage)	Libellé du département d'attribution du BVCV (zonage)	Code du département administratif de la commune	Libellé du département administratif de la commune	Libellé du bassin de vie ou du pseudo-canton	Code INSEE de la commune	Libellé de la commune	Classement du BVCV selon le cadre national (Avenant 4 APL 2022)
81	TARN	81	Tarn	Gaillac	81145	Lisle-sur-Tarn	5-Zone sur-dotée
81	TARN	81	Tarn	Gaillac	81146	Livers-Cazelles	5-Zone sur-dotée
81	TARN	81	Tarn	Réalmont	81147	Lombers	3-Zone Intermédiaire
81	TARN	81	Tarn	Gaillac	81148	Loubers	5-Zone sur-dotée
81	TARN	81	Tarn	Rabastens	81149	Loupiac	3-Zone Intermédiaire
81	TARN	81	Tarn	Saint-Sulpice-la-Pointe	81150	Lugan	4-Zone très-dotée
81	TARN	81	Tarn	Puylaurens	81151	Magrin	4-Zone très-dotée
81	TARN	81	Tarn	Albi-3	81152	Mailhoc	5-Zone sur-dotée
81	TARN	81	Tarn	Gaillac	81154	Marnaves	5-Zone sur-dotée
81	TARN	81	Tarn	Albi-3	81156	Marssac-sur-Tarn	5-Zone sur-dotée
81	TARN	81	Tarn	Lavaur	81157	Marzens	4-Zone très-dotée
81	TARN	81	Tarn	Lavaur	81159	Massac-Séran	4-Zone très-dotée
81	TARN	81	Tarn	Montagne noire	81160	Massaguel	5-Zone sur-dotée
81	TARN	81	Tarn	Alban	81161	Massals	2-Zone sous dotée
31	HAUTE-GARONNE	81	Tarn	Caraman	81162	Maurens-Scopont	3-Zone Intermédiaire
81	TARN	81	Tarn	Mazamet	81163	Mazamet	3-Zone Intermédiaire
81	TARN	81	Tarn	Saint-Sulpice-la-Pointe	81164	Mézens	4-Zone très-dotée
82	TARN-ET-GARONNE	81	Tarn	Saint-Antonin-Noble-Val	81165	Milhars	3-Zone Intermédiaire
81	TARN	81	Tarn	Gaillac	81166	Milhavet	5-Zone sur-dotée
81	TARN	81	Tarn	Alban	81167	Miolles	2-Zone sous dotée
81	TARN	81	Tarn	Carmaux	81168	Mirandol-Bourgnounac	4-Zone très-dotée
81	TARN	81	Tarn	Graulhet	81169	Missècle	3-Zone Intermédiaire
81	TARN	81	Tarn	Carmaux	81170	Monestiés	4-Zone très-dotée
81	TARN	81	Tarn	Gaillac	81171	Montans	5-Zone sur-dotée
81	TARN	81	Tarn	Carmaux	81172	Montauriol	4-Zone très-dotée
31	HAUTE-GARONNE	81	Tarn	Verfeil	81173	Montcabrier	3-Zone Intermédiaire
81	TARN	81	Tarn	Réalmont	81174	Montdragon	3-Zone Intermédiaire
82	TARN-ET-GARONNE	81	Tarn	Nègrepelisse	81175	Montdurausse	3-Zone Intermédiaire
81	TARN	81	Tarn	Gaillac	81176	Montels	5-Zone sur-dotée
81	TARN	81	Tarn	Castres-2	81177	Montfa	3-Zone Intermédiaire
31	HAUTE-GARONNE	81	Tarn	Villemur-sur-Tarn	81178	Montgaillard	3-Zone Intermédiaire
31	HAUTE-GARONNE	81	Tarn	Revel	81179	Montgey	3-Zone Intermédiaire
81	TARN	81	Tarn	Carmaux	81180	Montirat	4-Zone très-dotée
81	TARN	81	Tarn	Plaine de l'Agoût	81181	Montpinier	5-Zone sur-dotée
81	TARN	81	Tarn	Haut Dadou	81182	Montredon-Labessonnié	3-Zone Intermédiaire
81	TARN	81	Tarn	Haut Dadou	81183	Mont-Roc	3-Zone Intermédiaire
82	TARN-ET-GARONNE	81	Tarn	Saint-Antonin-Noble-Val	81184	Montrosier	3-Zone Intermédiaire

Code du département d'attribution du BVCV (zonage)	Libellé du département d'attribution du BVCV (zonage)	Code du département administratif de la commune	Libellé du département administratif de la commune	Libellé du bassin de vie ou du pseudo-canton	Code INSEE de la commune	Libellé de la commune	Classement du BVCV selon le cadre national (Avenant 4 APL 2022)
31	HAUTE-GARONNE	81	Tarn	Villemur-sur-Tarn	81185	Montvalen	3-Zone Intermédiaire
81	TARN	81	Tarn	Carmaux	81186	Moularès	4-Zone très-dotée
81	TARN	81	Tarn	Graulhet	81187	Moulayrès	3-Zone Intermédiaire
81	TARN	81	Tarn	Lacaune	81188	Moulin-Mage	1-Zone très sous dotée
31	HAUTE-GARONNE	81	Tarn	Revel	81189	Mouzens	3-Zone Intermédiaire
81	TARN	81	Tarn	Gaillac	81191	Mouzieys-Panens	5-Zone sur-dotée
81	TARN	81	Tarn	Haut Dadou	81190	Mouzieys-Teulet	3-Zone Intermédiaire
81	TARN	81	Tarn	Lacaune	81192	Murat-sur-Vèbre	1-Zone très sous dotée
81	TARN	81	Tarn	Lacaune	81193	Nages	1-Zone très sous dotée
81	TARN	81	Tarn	Castres-3	81195	Navès	5-Zone sur-dotée
81	TARN	81	Tarn	Mazamet-1	81196	Noailhac	5-Zone sur-dotée
81	TARN	81	Tarn	Gaillac	81197	Noailles	5-Zone sur-dotée
81	TARN	81	Tarn	Haut Dadou	81198	Orban	3-Zone Intermédiaire
12	AVEYRON	81	Tarn	Réquista	81199	Padiès	2-Zone sous dotée
31	HAUTE-GARONNE	81	Tarn	Revel	81200	Palleville	3-Zone Intermédiaire
81	TARN	81	Tarn	Carmaux	81201	Pampelonne	4-Zone très-dotée
81	TARN	81	Tarn	Gaillac	81202	Parisot	5-Zone sur-dotée
81	TARN	81	Tarn	Alban	81203	Paulinet	2-Zone sous dotée
81	TARN	81	Tarn	Mazamet	81204	Payrin-Augmontel	3-Zone Intermédiaire
81	TARN	81	Tarn	Puylaurens	81205	Péchaudier	4-Zone très-dotée
82	TARN-ET-GARONNE	81	Tarn	Nègrepelisse	81206	Penne	3-Zone Intermédiaire
81	TARN	81	Tarn	Réalmont	81207	Peyregoux	3-Zone Intermédiaire
81	TARN	81	Tarn	Gaillac	81208	Peyrole	5-Zone sur-dotée
81	TARN	81	Tarn	Mazamet	81209	Pont-de-Larn	3-Zone Intermédiaire
81	TARN	81	Tarn	Puylaurens	81210	Poudis	4-Zone très-dotée
81	TARN	81	Tarn	Haut Dadou	81211	Poulan-Pouzols	3-Zone Intermédiaire
81	TARN	81	Tarn	Puylaurens	81212	Prades	4-Zone très-dotée
81	TARN	81	Tarn	Lavaur	81213	Pratviel	4-Zone très-dotée
31	HAUTE-GARONNE	81	Tarn	Revel	81214	Puéchoursi	3-Zone Intermédiaire
81	TARN	81	Tarn	Graulhet	81215	Puybegon	3-Zone Intermédiaire
81	TARN	81	Tarn	Plaine de l'Agoût	81216	Puycalvel	5-Zone sur-dotée
81	TARN	81	Tarn	Gaillac	81217	Puycelsi	5-Zone sur-dotée
81	TARN	81	Tarn	Albi-2	81218	Puygouzon	5-Zone sur-dotée
81	TARN	81	Tarn	Puylaurens	81219	Puylaurens	4-Zone très-dotée
81	TARN	81	Tarn	Rabastens	81220	Rabastens	3-Zone Intermédiaire
81	TARN	81	Tarn	Haut Dadou	81221	Rayssac	3-Zone Intermédiaire
81	TARN	81	Tarn	Réalmont	81222	Réalmont	3-Zone Intermédiaire

Code du département d'attribution du BVCV (zonage)	Libellé du département d'attribution du BVCV (zonage)	Code du département administratif de la commune	Libellé du département administratif de la commune	Libellé du bassin de vie ou du pseudo-canton	Code INSEE de la commune	Libellé de la commune	Classement du BVCV selon le cadre national (Avenant 4 APL 2022)
81	TARN	81	Tarn	Deux Rives	81225	Rivières	5-Zone sur-dotée
81	TARN	81	Tarn	Castres-2	81227	Roquecourbe	3-Zone Intermédiaire
31	HAUTE-GARONNE	81	Tarn	Bessières	81228	Roquemaure	3-Zone Intermédiaire
81	TARN	81	Tarn	Lavaur	81229	Roquevidal	4-Zone très-dotée
81	TARN	81	Tarn	Carmaux	81230	Rosières	4-Zone très-dotée
81	TARN	81	Tarn	Mazamet	81231	Rouairoux	3-Zone Intermédiaire
81	TARN	81	Tarn	Albi-2	81232	Rouffiac	5-Zone sur-dotée
82	TARN-ET-GARONNE	81	Tarn	Saint-Antonin-Noble-Val	81234	Roussayrolles	3-Zone Intermédiaire
81	TARN	81	Tarn	Montagne noire	81235	Saint-Affrique-les-Montagnes	5-Zone sur-dotée
81	TARN	81	Tarn	Lavaur	81236	Saint-Agnan	4-Zone très-dotée
31	HAUTE-GARONNE	81	Tarn	Revel	81237	Saint-Amancet	3-Zone Intermédiaire
81	TARN	81	Tarn	Mazamet	81238	Saint-Amans-Soult	3-Zone Intermédiaire
81	TARN	81	Tarn	Mazamet	81239	Saint-Amans-Valtoret	3-Zone Intermédiaire
81	TARN	81	Tarn	Alban	81240	Saint-André	2-Zone sous dotée
81	TARN	81	Tarn	Montagne noire	81242	Saint-Avit	5-Zone sur-dotée
81	TARN	81	Tarn	Gaillac	81243	Saint-Beauzile	5-Zone sur-dotée
81	TARN	81	Tarn	Carmaux	81244	Saint-Benoît-de-Carmaux	4-Zone très-dotée
82	TARN-ET-GARONNE	81	Tarn	Saint-Antonin-Noble-Val	81245	Saint-Christophe	3-Zone Intermédiaire
12	AVEYRON	81	Tarn	Réquista	81247	Saint-Cirgue	2-Zone sous dotée
81	TARN	81	Tarn	Gaillac	81246	Sainte-Cécile-du-Cayrou	5-Zone sur-dotée
81	TARN	81	Tarn	Albi-3	81326	Sainte-Croix	5-Zone sur-dotée
81	TARN	81	Tarn	Carmaux	81249	Sainte-Gemme	4-Zone très-dotée
81	TARN	81	Tarn	Graulhet	81248	Saint-Gauzens	3-Zone Intermédiaire
81	TARN	81	Tarn	Réalmont	81250	Saint-Genest-de-Contest	3-Zone Intermédiaire
81	TARN	81	Tarn	Pastel	81251	Saint-Germain-des-Prés	5-Zone sur-dotée
81	TARN	81	Tarn	Castres-2	81252	Saint-Germier	3-Zone Intermédiaire
81	TARN	81	Tarn	Carmaux-1 Le Ségala	81253	Saint-Grégoire	3-Zone Intermédiaire
81	TARN	81	Tarn	Carmaux	81254	Saint-Jean-de-Marcel	4-Zone très-dotée
81	TARN	81	Tarn	Lavaur	81255	Saint-Jean-de-Rives	4-Zone très-dotée
81	TARN	81	Tarn	Castres-2	81256	Saint-Jean-de-Vals	3-Zone Intermédiaire
81	TARN	81	Tarn	Saint-Juéry	81257	Saint-Juéry	4-Zone très-dotée
81	TARN	81	Tarn	Graulhet	81258	Saint-Julien-du-Puy	3-Zone Intermédiaire
12	AVEYRON	81	Tarn	Réquista	81259	Saint-Julien-Gaulène	2-Zone sous dotée
81	TARN	81	Tarn	Saint-Sulpice-la-Pointe	81261	Saint-Lieux-lès-Lavaur	4-Zone très-dotée
81	TARN	81	Tarn	Gaillac	81262	Saint-Marcel-Campes	5-Zone sur-dotée
82	TARN-ET-GARONNE	81	Tarn	Saint-Antonin-Noble-Val	81263	Saint-Martin-Laguépie	3-Zone Intermédiaire
82	TARN-ET-GARONNE	81	Tarn	Saint-Antonin-Noble-Val	81265	Saint-Michel-de-Vax	3-Zone Intermédiaire

Code du département d'attribution du BVCV (zonage)	Libellé du département d'attribution du BVCV (zonage)	Code du département administratif de la commune	Libellé du département administratif de la commune	Libellé du bassin de vie ou du pseudo-canton	Code INSEE de la commune	Libellé de la commune	Classement du BVCV selon le cadre national (Avenant 4 APL 2022)
12	AVEYRON	81	Tarn	Réquista	81264	Saint-Michel-Labadié	2-Zone sous dotée
81	TARN	81	Tarn	Puylaurens	81266	Saint-Paul-Cap-de-Joux	4-Zone très-dotée
81	TARN	81	Tarn	Hautes Terres d'Oc	81267	Saint-Pierre-de-Trivisy	1-Zone très sous dotée
12	AVEYRON	81	Tarn	Saint-Affrique	81268	Saint-Salvi-de-Carcavès	3-Zone Intermédiaire
81	TARN	81	Tarn	Castres-2	81269	Saint-Salvy-de-la-Balme	3-Zone Intermédiaire
81	TARN	81	Tarn	Puylaurens	81270	Saint-Sernin-lès-Lavaur	4-Zone très-dotée
81	TARN	81	Tarn	Saint-Sulpice-la-Pointe	81271	Saint-Sulpice-la-Pointe	4-Zone très-dotée
82	TARN-ET-GARONNE	81	Tarn	Nègrepelisse	81272	Saint-Urcisse	3-Zone Intermédiaire
81	TARN	81	Tarn	Pastel	81273	Saïx	5-Zone sur-dotée
81	TARN	81	Tarn	Albi-2	81274	Saliès	5-Zone sur-dotée
81	TARN	81	Tarn	Carmaux	81275	Salles	4-Zone très-dotée
81	TARN	81	Tarn	Rabastens	81276	Salvagnac	3-Zone Intermédiaire
81	TARN	81	Tarn	Carmaux-1 Le Ségala	81277	Sausсенac	3-Zone Intermédiaire
81	TARN	81	Tarn	Mazamet	81278	Sauveterre	3-Zone Intermédiaire
81	TARN	81	Tarn	Plaine de l'Agoût	81281	Sémalens	5-Zone sur-dotée
81	TARN	81	Tarn	Lacaune	81282	Senaux	1-Zone très sous dotée
81	TARN	81	Tarn	Gaillac	81283	Senouillac	5-Zone sur-dotée
81	TARN	81	Tarn	Carmaux-1 Le Ségala	81285	Sérénac	3-Zone Intermédiaire
81	TARN	81	Tarn	Puylaurens	81286	Serviès	4-Zone très-dotée
81	TARN	81	Tarn	Réalmont	81287	Sieurac	3-Zone Intermédiaire
31	HAUTE-GARONNE	81	Tarn	Revel	81288	Sorèze	3-Zone Intermédiaire
81	TARN	81	Tarn	Pastel	81289	Soual	5-Zone sur-dotée
81	TARN	81	Tarn	Gaillac	81290	Souel	5-Zone sur-dotée
81	TARN	81	Tarn	Carmaux	81291	Taïx	4-Zone très-dotée
81	TARN	81	Tarn	Carmaux	81292	Tanus	4-Zone très-dotée
31	HAUTE-GARONNE	81	Tarn	Villemur-sur-Tarn	81293	Tauriac	3-Zone Intermédiaire
81	TARN	81	Tarn	Gaillac	81294	Técou	5-Zone sur-dotée
81	TARN	81	Tarn	Haut Dadou	81295	Teillet	3-Zone Intermédiaire
81	TARN	81	Tarn	Réalmont	81233	Terre-de-Bancalié	3-Zone Intermédiaire
81	TARN	81	Tarn	Albi-3	81297	Terssac	5-Zone sur-dotée
31	HAUTE-GARONNE	81	Tarn	Verfeil	81298	Teulat	3-Zone Intermédiaire
81	TARN	81	Tarn	Lavaur	81299	Teyssode	4-Zone très-dotée
81	TARN	81	Tarn	Gaillac	81300	Tonnac	5-Zone sur-dotée
81	TARN	81	Tarn	Carmaux	81302	Tréban	4-Zone très-dotée
81	TARN	81	Tarn	Alban	81303	Trébas	2-Zone sous dotée
81	TARN	81	Tarn	Carmaux	81304	Trévien	4-Zone très-dotée
81	TARN	81	Tarn	Hautes Terres d'Oc	81305	Vabre	1-Zone très sous dotée

Code du département d'attribution du BVCV (zonage)	Libellé du département d'attribution du BVCV (zonage)	Code du département administratif de la commune	Libellé du département administratif de la commune	Libellé du bassin de vie ou du pseudo-canton	Code INSEE de la commune	Libellé de la commune	Classement du BVCV selon le cadre national (Avenant 4 APL 2022)
81	TARN	81	Tarn	Carmaux	81306	Valderiès	4-Zone très-dotée
81	TARN	81	Tarn	Mazamet-1	81307	Valdurenque	5-Zone sur-dotée
12	AVEYRON	81	Tarn	Réquista	81308	Valence-d'Albigeois	2-Zone sous dotée
82	TARN-ET-GARONNE	81	Tarn	Saint-Antonin-Noble-Val	81309	Vaour	3-Zone Intermédiaire
81	TARN	81	Tarn	Lavaur	81310	Veilhes	4-Zone très-dotée
81	TARN	81	Tarn	Réalmont	81311	Vènès	3-Zone Intermédiaire
81	TARN	81	Tarn	Montagne noire	81312	Verdalle	5-Zone sur-dotée
81	TARN	81	Tarn	Lacaune	81314	Viane	1-Zone très sous dotée
81	TARN	81	Tarn	Plaine de l'Agoût	81315	Vielmur-sur-Agout	5-Zone sur-dotée
81	TARN	81	Tarn	Gaillac	81316	Vieux	5-Zone sur-dotée
81	TARN	81	Tarn	Haut Dadou	81317	Villefranche-d'Albigeois	3-Zone Intermédiaire
31	HAUTE-GARONNE	81	Tarn	Caraman	81318	Villeneuve-lès-Lavaur	3-Zone Intermédiaire
81	TARN	81	Tarn	Albi-3	81319	Villeneuve-sur-Vère	5-Zone sur-dotée
81	TARN	81	Tarn	Gaillac	81320	Vindrac-Alayrac	5-Zone sur-dotée
81	TARN	81	Tarn	Carmaux	81322	Virac	4-Zone très-dotée
81	TARN	81	Tarn	Lavaur	81323	Viterbe	4-Zone très-dotée
81	TARN	81	Tarn	Lavaur	81324	Viviers-lès-Lavaur	4-Zone très-dotée
81	TARN	81	Tarn	Pastel	81325	Viviers-lès-Montagnes	5-Zone sur-dotée
82	TARN-ET-GARONNE	82	Tarn-et-Garonne	Montech	82001	Albefeuille-Lagarde	5-Zone sur-dotée
82	TARN-ET-GARONNE	82	Tarn-et-Garonne	Quercy-Aveyron	82002	Albias	3-Zone Intermédiaire
82	TARN-ET-GARONNE	82	Tarn-et-Garonne	Castelsarrasin	82003	Angeville	3-Zone Intermédiaire
82	TARN-ET-GARONNE	82	Tarn-et-Garonne	Beaumont-de-Lomagne	82004	Asques	1-Zone très sous dotée
31	HAUTE-GARONNE	82	Tarn-et-Garonne	Grenade	82005	Aucamville	3-Zone Intermédiaire
82	TARN-ET-GARONNE	82	Tarn-et-Garonne	Beaumont-de-Lomagne	82006	Auterive	1-Zone très sous dotée
82	TARN-ET-GARONNE	82	Tarn-et-Garonne	Caussade	82007	Auty	3-Zone Intermédiaire
82	TARN-ET-GARONNE	82	Tarn-et-Garonne	Valence	82008	Auvillar	2-Zone sous dotée
82	TARN-ET-GARONNE	82	Tarn-et-Garonne	Beaumont-de-Lomagne	82009	Balignac	1-Zone très sous dotée
82	TARN-ET-GARONNE	82	Tarn-et-Garonne	Valence	82010	Bardigues	2-Zone sous dotée
82	TARN-ET-GARONNE	82	Tarn-et-Garonne	Lafrançaise	82011	Barry-d'Islemade	3-Zone Intermédiaire
82	TARN-ET-GARONNE	82	Tarn-et-Garonne	Beaumont-de-Lomagne	82013	Beaumont-de-Lomagne	1-Zone très sous dotée
31	HAUTE-GARONNE	82	Tarn-et-Garonne	Grenade	82014	Beaupuy	3-Zone Intermédiaire
82	TARN-ET-GARONNE	82	Tarn-et-Garonne	Beaumont-de-Lomagne	82015	Belbèze-en-Lomagne	1-Zone très sous dotée
82	TARN-ET-GARONNE	82	Tarn-et-Garonne	Verdun-sur-Garonne	82017	Bessens	3-Zone Intermédiaire
82	TARN-ET-GARONNE	82	Tarn-et-Garonne	Nègrepelisse	82018	Bioule	3-Zone Intermédiaire
82	TARN-ET-GARONNE	82	Tarn-et-Garonne	Moissac	82019	Boudou	1-Zone très sous dotée
82	TARN-ET-GARONNE	82	Tarn-et-Garonne	Beaumont-de-Lomagne	82020	Bouillac	1-Zone très sous dotée
82	TARN-ET-GARONNE	82	Tarn-et-Garonne	Moissac	82021	Bouloc-en-Quercy	1-Zone très sous dotée

Code du département d'attribution du BVCV (zonage)	Libellé du département d'attribution du BVCV (zonage)	Code du département administratif de la commune	Libellé du département administratif de la commune	Libellé du bassin de vie ou du pseudo-canton	Code INSEE de la commune	Libellé de la commune	Classement du BVCV selon le cadre national (Avenant 4 APL 2022)
82	TARN-ET-GARONNE	82	Tarn-et-Garonne	Valence	82022	Bourg-de-Visa	2-Zone sous dotée
82	TARN-ET-GARONNE	82	Tarn-et-Garonne	Montech	82023	Bourret	3-Zone Intermédiaire
82	TARN-ET-GARONNE	82	Tarn-et-Garonne	Valence	82024	Brassac	2-Zone sous dotée
82	TARN-ET-GARONNE	82	Tarn-et-Garonne	Montech	82025	Bressols	5-Zone sur-dotée
82	TARN-ET-GARONNE	82	Tarn-et-Garonne	Nègrepelisse	82026	Bruniquel	3-Zone Intermédiaire
82	TARN-ET-GARONNE	82	Tarn-et-Garonne	Verdun-sur-Garonne	82027	Campsas	4-Zone très-dotée
82	TARN-ET-GARONNE	82	Tarn-et-Garonne	Verdun-sur-Garonne	82028	Canals	4-Zone très-dotée
12	AVEYRON	82	Tarn-et-Garonne	Villefranche-de-Rouergue	82029	Castanet	3-Zone Intermédiaire
82	TARN-ET-GARONNE	82	Tarn-et-Garonne	Castelsarrasin	82030	Castelferrus	3-Zone Intermédiaire
82	TARN-ET-GARONNE	82	Tarn-et-Garonne	Castelsarrasin	82031	Castelmayran	3-Zone Intermédiaire
82	TARN-ET-GARONNE	82	Tarn-et-Garonne	Valence	82032	Castelsagrat	2-Zone sous dotée
82	TARN-ET-GARONNE	82	Tarn-et-Garonne	Castelsarrasin	82033	Castelsarrasin	3-Zone Intermédiaire
82	TARN-ET-GARONNE	82	Tarn-et-Garonne	Beaumont-de-Lomagne	82034	Castéra-Bouzet	1-Zone très sous dotée
82	TARN-ET-GARONNE	82	Tarn-et-Garonne	Castelsarrasin	82035	Caumont	3-Zone Intermédiaire
82	TARN-ET-GARONNE	82	Tarn-et-Garonne	Caussade	82037	Caussade	3-Zone Intermédiaire
82	TARN-ET-GARONNE	82	Tarn-et-Garonne	Saint-Antonin-Noble-Val	82038	Caylus	3-Zone Intermédiaire
82	TARN-ET-GARONNE	82	Tarn-et-Garonne	Caussade	82039	Cayrac	3-Zone Intermédiaire
82	TARN-ET-GARONNE	82	Tarn-et-Garonne	Caussade	82040	Cayriech	3-Zone Intermédiaire
82	TARN-ET-GARONNE	82	Tarn-et-Garonne	Saint-Antonin-Noble-Val	82041	Cazals	3-Zone Intermédiaire
82	TARN-ET-GARONNE	82	Tarn-et-Garonne	Lafrançaise	82042	Cazes-Mondenard	3-Zone Intermédiaire
82	TARN-ET-GARONNE	82	Tarn-et-Garonne	Beaumont-de-Lomagne	82043	Comberouger	1-Zone très sous dotée
82	TARN-ET-GARONNE	82	Tarn-et-Garonne	Tarn-Tescou-Quercy vert	82044	Corbarieu	3-Zone Intermédiaire
82	TARN-ET-GARONNE	82	Tarn-et-Garonne	Castelsarrasin	82045	Cordes-Tolosannes	3-Zone Intermédiaire
82	TARN-ET-GARONNE	82	Tarn-et-Garonne	Beaumont-de-Lomagne	82046	Coutures	1-Zone très sous dotée
82	TARN-ET-GARONNE	82	Tarn-et-Garonne	Beaumont-de-Lomagne	82047	Cumont	1-Zone très sous dotée
82	TARN-ET-GARONNE	82	Tarn-et-Garonne	Verdun-sur-Garonne	82048	Dieupentale	3-Zone Intermédiaire
82	TARN-ET-GARONNE	82	Tarn-et-Garonne	Valence	82049	Donzac	2-Zone sous dotée
82	TARN-ET-GARONNE	82	Tarn-et-Garonne	Valence	82050	Dunes	2-Zone sous dotée
82	TARN-ET-GARONNE	82	Tarn-et-Garonne	Moissac	82051	Durfort-Lacapelette	1-Zone très sous dotée
82	TARN-ET-GARONNE	82	Tarn-et-Garonne	Montech	82052	Escatalens	3-Zone Intermédiaire
82	TARN-ET-GARONNE	82	Tarn-et-Garonne	Beaumont-de-Lomagne	82053	Escazeaux	1-Zone très sous dotée
82	TARN-ET-GARONNE	82	Tarn-et-Garonne	Valence	82054	Espalais	2-Zone sous dotée
82	TARN-ET-GARONNE	82	Tarn-et-Garonne	Beaumont-de-Lomagne	82055	Esparsac	1-Zone très sous dotée
82	TARN-ET-GARONNE	82	Tarn-et-Garonne	Saint-Antonin-Noble-Val	82056	Espinas	3-Zone Intermédiaire
31	HAUTE-GARONNE	82	Tarn-et-Garonne	Fronton	82057	Fabas	3-Zone Intermédiaire
82	TARN-ET-GARONNE	82	Tarn-et-Garonne	Castelsarrasin	82058	Fajolles	3-Zone Intermédiaire

Code du département d'attribution du BVCV (zonage)	Libellé du département d'attribution du BVCV (zonage)	Code du département administratif de la commune	Libellé du département administratif de la commune	Libellé du bassin de vie ou du pseudo-canton	Code INSEE de la commune	Libellé de la commune	Classement du BVCV selon le cadre national (Avenant 4 APL 2022)
82	TARN-ET-GARONNE	82	Tarn-et-Garonne	Beaumont-de-Lomagne	82059	Faudoas	1-Zone très sous dotée
82	TARN-ET-GARONNE	82	Tarn-et-Garonne	Moissac	82060	Fauroux	1-Zone très sous dotée
82	TARN-ET-GARONNE	82	Tarn-et-Garonne	Saint-Antonin-Noble-Val	82061	Féneyrols	3-Zone Intermédiaire
82	TARN-ET-GARONNE	82	Tarn-et-Garonne	Montech	82062	Finhan	3-Zone Intermédiaire
82	TARN-ET-GARONNE	82	Tarn-et-Garonne	Castelsarrasin	82063	Garganvillar	3-Zone Intermédiaire
82	TARN-ET-GARONNE	82	Tarn-et-Garonne	Beaumont-de-Lomagne	82064	Gariès	1-Zone très sous dotée
82	TARN-ET-GARONNE	82	Tarn-et-Garonne	Valence	82065	Gasques	2-Zone sous dotée
82	TARN-ET-GARONNE	82	Tarn-et-Garonne	Tarn-Tescou-Quercy vert	82066	Génébrières	3-Zone Intermédiaire
82	TARN-ET-GARONNE	82	Tarn-et-Garonne	Beaumont-de-Lomagne	82067	Gensac	1-Zone très sous dotée
82	TARN-ET-GARONNE	82	Tarn-et-Garonne	Beaumont-de-Lomagne	82068	Gimat	1-Zone très sous dotée
82	TARN-ET-GARONNE	82	Tarn-et-Garonne	Saint-Antonin-Noble-Val	82069	Ginals	3-Zone Intermédiaire
82	TARN-ET-GARONNE	82	Tarn-et-Garonne	Beaumont-de-Lomagne	82070	Glatens	1-Zone très sous dotée
82	TARN-ET-GARONNE	82	Tarn-et-Garonne	Beaumont-de-Lomagne	82071	Goas	1-Zone très sous dotée
82	TARN-ET-GARONNE	82	Tarn-et-Garonne	Valence	82072	Golfech	2-Zone sous dotée
82	TARN-ET-GARONNE	82	Tarn-et-Garonne	Valence	82073	Goudourville	2-Zone sous dotée
32	GERS	82	Tarn-et-Garonne	Fleurance	82074	Gramont	3-Zone Intermédiaire
82	TARN-ET-GARONNE	82	Tarn-et-Garonne	Verdun-sur-Garonne	82075	Grisolles	4-Zone très-dotée
82	TARN-ET-GARONNE	82	Tarn-et-Garonne	Tarn-Tescou-Quercy vert	82176	La Salvetat-Belmontet	3-Zone Intermédiaire
82	TARN-ET-GARONNE	82	Tarn-et-Garonne	Castelsarrasin	82096	La Ville-Dieu-du-Temple	3-Zone Intermédiaire
82	TARN-ET-GARONNE	82	Tarn-et-Garonne	Caussade	82077	Labarthe	3-Zone Intermédiaire
82	TARN-ET-GARONNE	82	Tarn-et-Garonne	Caussade	82078	Labastide-de-Penne	3-Zone Intermédiaire
82	TARN-ET-GARONNE	82	Tarn-et-Garonne	Castelsarrasin	82080	Labastide-du-Temple	3-Zone Intermédiaire
82	TARN-ET-GARONNE	82	Tarn-et-Garonne	Tarn-Tescou-Quercy vert	82079	Labastide-Saint-Pierre	3-Zone Intermédiaire
82	TARN-ET-GARONNE	82	Tarn-et-Garonne	Castelsarrasin	82081	Labourgade	3-Zone Intermédiaire
82	TARN-ET-GARONNE	82	Tarn-et-Garonne	Saint-Antonin-Noble-Val	82082	Lacapelle-Livron	3-Zone Intermédiaire
82	TARN-ET-GARONNE	82	Tarn-et-Garonne	Valence	82083	Lachapelle	2-Zone sous dotée
82	TARN-ET-GARONNE	82	Tarn-et-Garonne	Valence	82084	Lacour	2-Zone sous dotée
82	TARN-ET-GARONNE	82	Tarn-et-Garonne	Montech	82085	Lacourt-Saint-Pierre	5-Zone sur-dotée
82	TARN-ET-GARONNE	82	Tarn-et-Garonne	Castelsarrasin	82086	Lafitte	3-Zone Intermédiaire
82	TARN-ET-GARONNE	82	Tarn-et-Garonne	Lafrançaise	82087	Lafrançaise	3-Zone Intermédiaire
82	TARN-ET-GARONNE	82	Tarn-et-Garonne	Saint-Antonin-Noble-Val	82088	Laguépie	3-Zone Intermédiaire
82	TARN-ET-GARONNE	82	Tarn-et-Garonne	Valence	82089	Lamagistère	2-Zone sous dotée
82	TARN-ET-GARONNE	82	Tarn-et-Garonne	Quercy-Aveyron	82090	Lamothe-Capdeville	3-Zone Intermédiaire
82	TARN-ET-GARONNE	82	Tarn-et-Garonne	Beaumont-de-Lomagne	82091	Lamothe-Cumont	1-Zone très sous dotée
82	TARN-ET-GARONNE	82	Tarn-et-Garonne	Caussade	82092	Lapenche	3-Zone Intermédiaire
82	TARN-ET-GARONNE	82	Tarn-et-Garonne	Beaumont-de-Lomagne	82093	Larrazet	1-Zone très sous dotée

Code du département d'attribution du BVCV (zonage)	Libellé du département d'attribution du BVCV (zonage)	Code du département administratif de la commune	Libellé du département administratif de la commune	Libellé du bassin de vie ou du pseudo-canton	Code INSEE de la commune	Libellé de la commune	Classement du BVCV selon le cadre national (Avenant 4 APL 2022)
82	TARN-ET-GARONNE	82	Tarn-et-Garonne	Moissac	82094	Lauzerte	1-Zone très sous dotée
82	TARN-ET-GARONNE	82	Tarn-et-Garonne	Caussade	82095	Lavaurette	3-Zone Intermédiaire
82	TARN-ET-GARONNE	82	Tarn-et-Garonne	Beaumont-de-Lomagne	82097	Lavit	1-Zone très sous dotée
82	TARN-ET-GARONNE	82	Tarn-et-Garonne	Beaumont-de-Lomagne	82036	Le Causé	1-Zone très sous dotée
82	TARN-ET-GARONNE	82	Tarn-et-Garonne	Castelsarrasin	82139	Le Pin	3-Zone Intermédiaire
82	TARN-ET-GARONNE	82	Tarn-et-Garonne	Tarn-Tescou-Quercy vert	82098	Léojac	3-Zone Intermédiaire
82	TARN-ET-GARONNE	82	Tarn-et-Garonne	Castelsarrasin	82012	Les Barthes	3-Zone Intermédiaire
82	TARN-ET-GARONNE	82	Tarn-et-Garonne	Quercy-Aveyron	82076	L'Honor-de-Cos	3-Zone Intermédiaire
82	TARN-ET-GARONNE	82	Tarn-et-Garonne	Moissac	82099	Lizac	1-Zone très sous dotée
82	TARN-ET-GARONNE	82	Tarn-et-Garonne	Saint-Antonin-Noble-Val	82100	Loze	3-Zone Intermédiaire
82	TARN-ET-GARONNE	82	Tarn-et-Garonne	Valence	82101	Malause	2-Zone sous dotée
82	TARN-ET-GARONNE	82	Tarn-et-Garonne	Valence	82102	Mansonville	2-Zone sous dotée
82	TARN-ET-GARONNE	82	Tarn-et-Garonne	Beaumont-de-Lomagne	82103	Marignac	1-Zone très sous dotée
32	GERS	82	Tarn-et-Garonne	Fleurance	82104	Marsac	3-Zone Intermédiaire
82	TARN-ET-GARONNE	82	Tarn-et-Garonne	Verdun-sur-Garonne	82105	Mas-Grenier	3-Zone Intermédiaire
32	GERS	82	Tarn-et-Garonne	Mauvezin	82106	Maubec	3-Zone Intermédiaire
82	TARN-ET-GARONNE	82	Tarn-et-Garonne	Beaumont-de-Lomagne	82107	Maumusson	1-Zone très sous dotée
82	TARN-ET-GARONNE	82	Tarn-et-Garonne	Lafrançaise	82108	Meauzac	3-Zone Intermédiaire
82	TARN-ET-GARONNE	82	Tarn-et-Garonne	Moissac	82109	Merles	1-Zone très sous dotée
82	TARN-ET-GARONNE	82	Tarn-et-Garonne	Caussade	82110	Mirabel	3-Zone Intermédiaire
82	TARN-ET-GARONNE	82	Tarn-et-Garonne	Moissac	82111	Miramont-de-Quercy	1-Zone très sous dotée
82	TARN-ET-GARONNE	82	Tarn-et-Garonne	Moissac	82112	Moissac	1-Zone très sous dotée
82	TARN-ET-GARONNE	82	Tarn-et-Garonne	Caussade	82113	Molières	3-Zone Intermédiaire
82	TARN-ET-GARONNE	82	Tarn-et-Garonne	Verdun-sur-Garonne	82114	Monbéqui	3-Zone Intermédiaire
82	TARN-ET-GARONNE	82	Tarn-et-Garonne	Nègrepelisse	82115	Monclar-de-Quercy	3-Zone Intermédiaire
82	TARN-ET-GARONNE	82	Tarn-et-Garonne	Moissac	82116	Montagudet	1-Zone très sous dotée
82	TARN-ET-GARONNE	82	Tarn-et-Garonne	Beaumont-de-Lomagne	82118	Montain	1-Zone très sous dotée
82	TARN-ET-GARONNE	82	Tarn-et-Garonne	Caussade	82119	Montalzat	3-Zone Intermédiaire
82	TARN-ET-GARONNE	82	Tarn-et-Garonne	Quercy-Aveyron	82120	Montastruc	3-Zone Intermédiaire
82	TARN-ET-GARONNE	82	Tarn-et-Garonne	Montauban	82121	Montauban	5-Zone sur-dotée
82	TARN-ET-GARONNE	82	Tarn-et-Garonne	Moissac	82122	Montbarla	1-Zone très sous dotée
82	TARN-ET-GARONNE	82	Tarn-et-Garonne	Montech	82123	Montbartier	5-Zone sur-dotée
82	TARN-ET-GARONNE	82	Tarn-et-Garonne	Montech	82124	Montbeton	5-Zone sur-dotée
82	TARN-ET-GARONNE	82	Tarn-et-Garonne	Montech	82125	Montech	3-Zone Intermédiaire
82	TARN-ET-GARONNE	82	Tarn-et-Garonne	Caussade	82126	Monteils	3-Zone Intermédiaire
82	TARN-ET-GARONNE	82	Tarn-et-Garonne	Moissac	82127	Montesquieu	1-Zone très sous dotée

Code du département d'attribution du BVCV (zonage)	Libellé du département d'attribution du BVCV (zonage)	Code du département administratif de la commune	Libellé du département administratif de la commune	Libellé du bassin de vie ou du pseudo-canton	Code INSEE de la commune	Libellé de la commune	Classement du BVCV selon le cadre national (Avenant 4 APL 2022)
82	TARN-ET-GARONNE	82	Tarn-et-Garonne	Caussade	82128	Montfermier	3-Zone Intermédiaire
82	TARN-ET-GARONNE	82	Tarn-et-Garonne	Beaumont-de-Lomagne	82129	Montgaillard	1-Zone très sous dotée
82	TARN-ET-GARONNE	82	Tarn-et-Garonne	Valence	82130	Montjoi	2-Zone sous dotée
82	TARN-ET-GARONNE	82	Tarn-et-Garonne	Caussade	82131	Montpezat-de-Quercy	3-Zone Intermédiaire
82	TARN-ET-GARONNE	82	Tarn-et-Garonne	Nègrepelisse	82132	Montricoux	3-Zone Intermédiaire
82	TARN-ET-GARONNE	82	Tarn-et-Garonne	Caussade	82133	Mouillac	3-Zone Intermédiaire
82	TARN-ET-GARONNE	82	Tarn-et-Garonne	Nègrepelisse	82134	Nègrepelisse	3-Zone Intermédiaire
31	HAUTE-GARONNE	82	Tarn-et-Garonne	Villemur-sur-Tarn	82135	Nohic	3-Zone Intermédiaire
82	TARN-ET-GARONNE	82	Tarn-et-Garonne	Tarn-Tescou-Quercy vert	82136	Orgueil	3-Zone Intermédiaire
12	AVEYRON	82	Tarn-et-Garonne	Villefranche-de-Rouergue	82137	Parisot	3-Zone Intermédiaire
82	TARN-ET-GARONNE	82	Tarn-et-Garonne	Valence	82138	Perville	2-Zone sous dotée
82	TARN-ET-GARONNE	82	Tarn-et-Garonne	Quercy-Aveyron	82140	Piquecos	3-Zone Intermédiaire
82	TARN-ET-GARONNE	82	Tarn-et-Garonne	Valence	82141	Pommevic	2-Zone sous dotée
82	TARN-ET-GARONNE	82	Tarn-et-Garonne	Verdun-sur-Garonne	82142	Pompignan	4-Zone très-dotée
82	TARN-ET-GARONNE	82	Tarn-et-Garonne	Beaumont-de-Lomagne	82143	Poupas	1-Zone très sous dotée
82	TARN-ET-GARONNE	82	Tarn-et-Garonne	Pays de Serres Sud-Quercy	82144	Puycornet	1-Zone très sous dotée
82	TARN-ET-GARONNE	82	Tarn-et-Garonne	Beaumont-de-Lomagne	82146	Puygaillard-de-Lomagne	1-Zone très sous dotée
82	TARN-ET-GARONNE	82	Tarn-et-Garonne	Nègrepelisse	82145	Puygaillard-de-Quercy	3-Zone Intermédiaire
12	AVEYRON	82	Tarn-et-Garonne	Villefranche-de-Rouergue	82147	Puylagarde	3-Zone Intermédiaire
82	TARN-ET-GARONNE	82	Tarn-et-Garonne	Caussade	82148	Puylaroque	3-Zone Intermédiaire
82	TARN-ET-GARONNE	82	Tarn-et-Garonne	Caussade	82149	Réalville	3-Zone Intermédiaire
82	TARN-ET-GARONNE	82	Tarn-et-Garonne	Tarn-Tescou-Quercy vert	82150	Reyniès	3-Zone Intermédiaire
82	TARN-ET-GARONNE	82	Tarn-et-Garonne	Castelsarrasin	82152	Saint-Aignan	3-Zone Intermédiaire
82	TARN-ET-GARONNE	82	Tarn-et-Garonne	Moissac	82154	Saint-Amans-de-Pellagal	1-Zone très sous dotée
82	TARN-ET-GARONNE	82	Tarn-et-Garonne	Pays de Serres Sud-Quercy	82153	Saint-Amans-du-Pech	1-Zone très sous dotée
82	TARN-ET-GARONNE	82	Tarn-et-Garonne	Saint-Antonin-Noble-Val	82155	Saint-Antonin-Noble-Val	3-Zone Intermédiaire
82	TARN-ET-GARONNE	82	Tarn-et-Garonne	Castelsarrasin	82156	Saint-Arroumex	3-Zone Intermédiaire
82	TARN-ET-GARONNE	82	Tarn-et-Garonne	Valence	82158	Saint-Cirice	2-Zone sous dotée
82	TARN-ET-GARONNE	82	Tarn-et-Garonne	Caussade	82159	Saint-Cirq	3-Zone Intermédiaire
82	TARN-ET-GARONNE	82	Tarn-et-Garonne	Valence	82160	Saint-Clair	2-Zone sous dotée
82	TARN-ET-GARONNE	82	Tarn-et-Garonne	Moissac	82164	Sainte-Juliette	1-Zone très sous dotée
82	TARN-ET-GARONNE	82	Tarn-et-Garonne	Aveyron-Lère	82161	Saint-Étienne-de-Tulmont	4-Zone très-dotée
82	TARN-ET-GARONNE	82	Tarn-et-Garonne	Caussade	82162	Saint-Georges	3-Zone Intermédiaire
82	TARN-ET-GARONNE	82	Tarn-et-Garonne	Beaumont-de-Lomagne	82163	Saint-Jean-du-Bouzet	1-Zone très sous dotée
82	TARN-ET-GARONNE	82	Tarn-et-Garonne	Valence	82165	Saint-Loup	2-Zone sous dotée
82	TARN-ET-GARONNE	82	Tarn-et-Garonne	Valence	82166	Saint-Michel	2-Zone sous dotée

Code du département d'attribution du BVCV (zonage)	Libellé du département d'attribution du BVCV (zonage)	Code du département administratif de la commune	Libellé du département administratif de la commune	Libellé du bassin de vie ou du pseudo-canton	Code INSEE de la commune	Libellé de la commune	Classement du BVCV selon le cadre national (Avenant 4 APL 2022)
82	TARN-ET-GARONNE	82	Tarn-et-Garonne	Tarn-Tescou-Quercy vert	82167	Saint-Nauphary	3-Zone Intermédiaire
82	TARN-ET-GARONNE	82	Tarn-et-Garonne	Moissac	82168	Saint-Nazaire-de-Valentane	1-Zone très sous dotée
82	TARN-ET-GARONNE	82	Tarn-et-Garonne	Moissac	82169	Saint-Nicolas-de-la-Grave	1-Zone très sous dotée
82	TARN-ET-GARONNE	82	Tarn-et-Garonne	Moissac	82170	Saint-Paul-d'Espis	1-Zone très sous dotée
82	TARN-ET-GARONNE	82	Tarn-et-Garonne	Castelsarrasin	82171	Saint-Porquier	3-Zone Intermédiaire
82	TARN-ET-GARONNE	82	Tarn-et-Garonne	Saint-Antonin-Noble-Val	82172	Saint-Projet	3-Zone Intermédiaire
82	TARN-ET-GARONNE	82	Tarn-et-Garonne	Beaumont-de-Lomagne	82173	Saint-Sardos	1-Zone très sous dotée
82	TARN-ET-GARONNE	82	Tarn-et-Garonne	Caussade	82174	Saint-Vincent-d'Autéjac	3-Zone Intermédiaire
82	TARN-ET-GARONNE	82	Tarn-et-Garonne	Valence	82175	Saint-Vincent-Lespinasse	2-Zone sous dotée
46	LOT	82	Tarn-et-Garonne	Castelnau Montratie-Sainte Alauzie	82177	Sauveterre	1-Zone très sous dotée
31	HAUTE-GARONNE	82	Tarn-et-Garonne	Grenade	82178	Savenès	3-Zone Intermédiaire
82	TARN-ET-GARONNE	82	Tarn-et-Garonne	Caussade	82179	Septfonds	3-Zone Intermédiaire
82	TARN-ET-GARONNE	82	Tarn-et-Garonne	Beaumont-de-Lomagne	82180	Sérignac	1-Zone très sous dotée
82	TARN-ET-GARONNE	82	Tarn-et-Garonne	Valence	82181	Sistels	2-Zone sous dotée
82	TARN-ET-GARONNE	82	Tarn-et-Garonne	Moissac	82182	Touffailles	1-Zone très sous dotée
82	TARN-ET-GARONNE	82	Tarn-et-Garonne	Moissac	82183	Tréjols	1-Zone très sous dotée
82	TARN-ET-GARONNE	82	Tarn-et-Garonne	Nègrepelisse	82184	Vaïssac	3-Zone Intermédiaire
82	TARN-ET-GARONNE	82	Tarn-et-Garonne	Pays de Serres Sud-Quercy	82185	Vaïlles	1-Zone très sous dotée
82	TARN-ET-GARONNE	82	Tarn-et-Garonne	Valence	82186	Valence	2-Zone sous dotée
82	TARN-ET-GARONNE	82	Tarn-et-Garonne	Saint-Antonin-Noble-Val	82187	Varen	3-Zone Intermédiaire
31	HAUTE-GARONNE	82	Tarn-et-Garonne	Villemur-sur-Tarn	82188	Varennes	3-Zone Intermédiaire
82	TARN-ET-GARONNE	82	Tarn-et-Garonne	Lafrançaise	82189	Vazerac	3-Zone Intermédiaire
82	TARN-ET-GARONNE	82	Tarn-et-Garonne	Verdun-sur-Garonne	82190	Verdun-sur-Garonne	3-Zone Intermédiaire
82	TARN-ET-GARONNE	82	Tarn-et-Garonne	Saint-Antonin-Noble-Val	82191	Verfeil	3-Zone Intermédiaire
31	HAUTE-GARONNE	82	Tarn-et-Garonne	Villemur-sur-Tarn	82192	Verlhac-Tescou	3-Zone Intermédiaire
82	TARN-ET-GARONNE	82	Tarn-et-Garonne	Beaumont-de-Lomagne	82193	Vigueron	1-Zone très sous dotée
31	HAUTE-GARONNE	82	Tarn-et-Garonne	Villemur-sur-Tarn	82194	Villebrumier	3-Zone Intermédiaire
82	TARN-ET-GARONNE	82	Tarn-et-Garonne	Quercy-Aveyron	82195	Villemade	3-Zone Intermédiaire
30	GARD	84	Vaucluse	Pont-Saint-Esprit	84063	Lamotte-du-Rhône	4-Zone très-dotée